WATER MANAGEMENT

MEA
BUILDING SUCCESS

PRODUKTKATALOG/PREISLISTE 2021

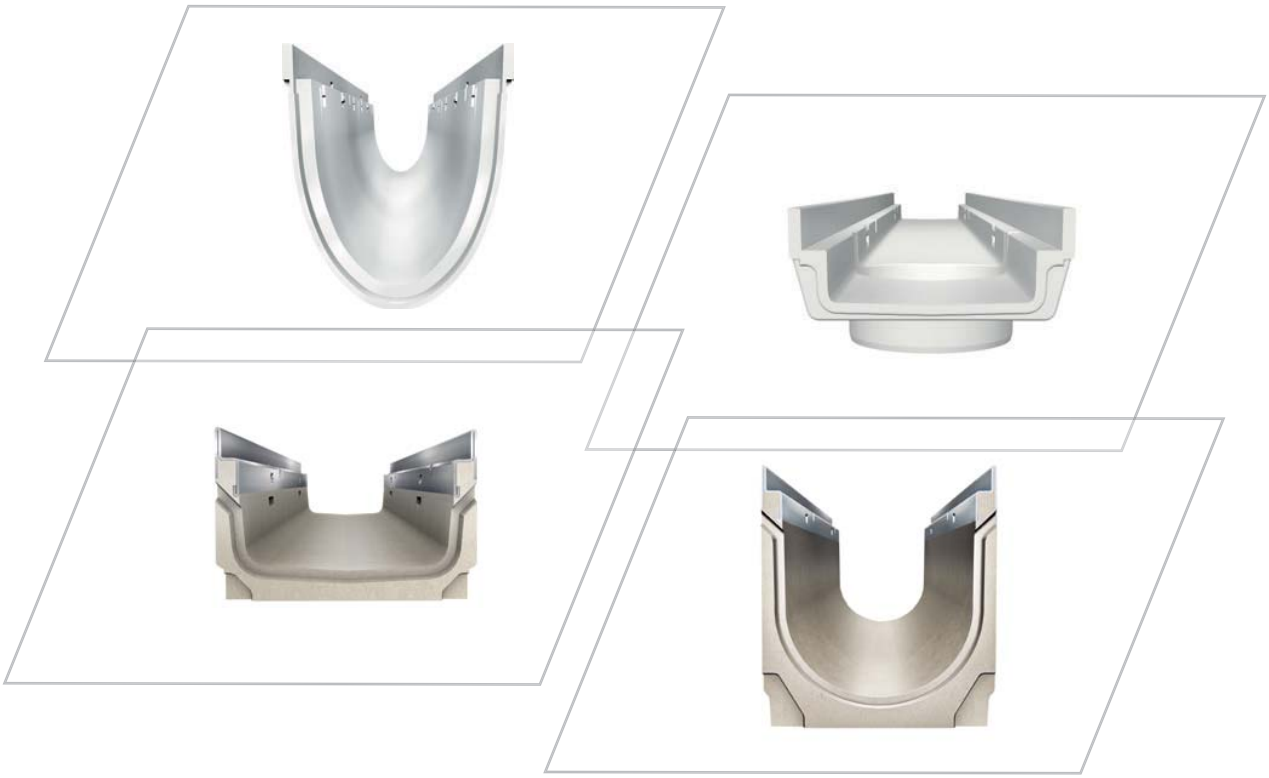

ENTWÄSSERUNGSPRODUKTE FÜR TIEFBAU UND GARTEN-/LANDSCHAFTSBAU

MEA Lösungen und Systeme machen die Arbeit einfacher, schneller, sicherer und tragen so maßgeblich zum Erfolg der Verarbeiter bei. Um die Leistungsfähigkeit unserer Kunden optimieren zu können, bedarf es einer Einstellung, die den professionellen Anwender in den Mittelpunkt unseres Denkens und Handelns stellt. Unsere international aufgestellten Strategischen Geschäftseinheiten sind der Schlüssel dazu. Sie ermöglichen die Fokussierung auf die wichtigsten Zielmärkte, ohne Umwege und Streuverluste. Jede Strategische Geschäftseinheit steht für ein Maximum an Branchen-Expertise, Anwenderwissen und Praxisorientierung. Unsere Mitarbeiter sind Insider, die es verstehen, die Welt durch die Augen der Verarbeiter zu sehen. Daher verstehen wir die spezifischen Anforderungen unserer vielfältigen Kunden sehr genau; wir verinnerlichen deren Denken und sind mit ihren konkreten Erwartungen vertraut. Dieses einzigartige Wissen ist unser Fundament für die Entwicklung von wirksamen Lösungen und innovativen Systemen, die funktional und wirtschaftlich überzeugen und als Leistungs-Beschleuniger und Prozess-Optimierer immer mehr Profis begeistern.

www.ausschreiben.de

Wichtige Hinweise zur Preisliste 2021

- Alle Preise sind unverbindliche Preisempfehlungen. Sie verstehen sich, sofern nichts anderes angegeben ist, pro Stück (VP = i. d. R. Palette).
- Die jeweils gültige Mehrwertsteuer ist den in dieser Preisliste abgedruckten Listenpreisen hinzuzurechnen.
- Es gelten ausschließlich unsere Allgemeinen Geschäftsbedingungen. Die derzeit gültigen Allgemeinen Geschäftsbedingungen finden Sie am Ende dieser Preisliste bzw. unter www.mea-group.com.
  Auf Wunsch schicken wir Ihnen diese gerne zu.
- Bitte beachten Sie beim Einsatz der Produkte die Hinweise in unseren Prospekten und in den Montageanleitungen und Einbauhinweisen. Diese sind über das Marketing von MEA Water Management erhältlich oder unter www.mea-group.com abrufbar.
- Preisänderungen sowie Änderungen, die dem technischen Fortschritt dienen, behalten wir uns vor.
- Für Druckfehler und Irrtum übernehmen wir keine Haftung.
- Die Abrechnung von Bestellungen und Lieferungen erfolgt grundsätzlich über den Fachhandel.
- Ab einem Warenwert von 1500,- Euro brutto ist die Lieferung kostenfrei (ausgenommen bei Express-Lieferungen). Unter 1500,- Euro erfolgt die Berechnung einer Frachtkostenpauschale von 69,50 Euro, bei Lieferung an das Händlerlager, bzw. von 250,- Euro für Lieferungen direkt auf die Baustelle. Dies gilt auch für Bestellungen, die per EDI-Orders bei uns eingehen.
- Lieferungen auf die Baustelle im sog. Streckengeschäft sind grundsätzlich möglich, doch erfolgen die Lieferungen in der Regel per LKW ohne Hebezeug. Zur Entladung ist daher bauseits für geeignetes Gerät zu sorgen, eventuelle Kosten hierfür trägt der Auftraggeber.
- Vom Verwender zurückgeschickte Ware kann nur zurückgenommen werden, wenn die bezogenen Artikel durch MEA Water Management geliefert wurden, zwischen Auslieferungsdatum und Rücknahmedatum nicht mehr als 6 Monate verstrichen sind, die Ware nicht verschmutzt und / oder beschädigt sowie ordentlich palettiert und gesichert ist. Ein grundsätzlicher Anspruch auf Rücknahme seitens des Kunden besteht jedoch nicht. Sonderbauteile / Sonderanfertigungen können nicht zurückgenommen werden. Rücknahmefähig ist grundsätzlich nur Ware aus unserem aktuellen Lieferprogramm und nach vorheriger schriftlicher Bestätigung der Rücknahme durch MEA Water Management. Für den Bearbeitungsaufwand berechnen wir einen Betrag in Höhe von 30% des Nettowarenwertes als Bearbeitungskosten für Wareneingangskontrolle und Rücklagerung, mindestens jedoch 120,- Euro. Rücklieferungen haben für MEA frachtfrei, bis zur jeweiligen Auslieferungsstelle des ursprünglichen Kundenauftrages zu erfolgen. Gefahrenübergang erfolgt auf Rampe MEA. Sollte die zurückgelieferte Ware in einem nicht verkaufsfähigen Zustand bei uns eingehen, ist der Kunde verpflichtet, etwaige Wiederaufbereitungskosten bzw. Entsorgungskosten zu übernehmen.
- Bestellungen auf Abruf in mehreren Teilladungen sind möglich. Ein Abrufauftrag ist aber eine verbindliche Bestellung, deren Bedarfszeitpunkt für das bestellte Material auf der Baustelle, zum Zeitpunkt der Bestellung, noch nicht feststeht. Der Auftraggeber ist zur vollständigen Abnahme der Bestellung verpflichtet.
  Die Auslieferung eines Abrufauftrages kann in mehreren Stufen erfolgen und sich in Anzahl und Umfang an dem Baufortschritt orientieren.
  Abrufe zu dem jeweiligen Auftrag sind mit Bezug auf die in der Auftragsbestätigung angegebenen Auftragsnummer vorzunehmen. Erfolgt kein Bezug der Teillieferung auf den Abrufauftrag, wird der Abruf als neuer und zusätzlicher Auftrag angesehen und bestätigt. Die Abnahmeverpflichtung für den Abrufauftrag bleibt davon unberührt.
  Abrufaufträge werden nach Ablauf von 9 Monaten geschlossen. Bis dahin nicht abgerufene Ware wird dann an den Besteller ausgeliefert und berechnet. Unterschreiten die Teillieferungen die Mindestbestellmengen für die Frachtfreigrenze, werden Transportkosten gesondert in Rechnung gestellt, auch wenn der Gesamtauftrag die Frachtfreigrenze überschreitet.
- Lieferzeiten zu allen Produkten auf Anfrage.
- Mit dem Erscheinen dieser Preisliste verlieren vorherige Preislisten ihre Gültigkeit.

Diese Ausgabe der Preisliste ist ab 1. März 2021, bis zum Erscheinen einer überarbeiteten Version, allein gültig und ersetzt frühere Publikationen. Die jeweils aktuelle Version steht unter www.mea-group.com/de/water-management zum Download bereit.

PRODUKTNEUHEITEN

MEARIN PG EVO RED OS UND AS

Die farbliche Alternative zum Bestseller MEARIN PG EVO GREY- jetzt auch in Rot. Damit wird die monolithische Entwässerungsrinne zum Eyecatcher jeder Tiefgarage oder jeden Parkhauses.

Weitere Informationen auf Seite 16

PUMPENSUMPF

Der MEA Pumpensumpf wurde speziell für den Einsatz in Parkhäusern und Tiefgaragen in Kombination mit den MEARIN PG EVO-OS und MEARIN PG EVO-AS entwickelt und sorgt für eine sichere und effektive Entwässerung von Park- und Verkehrsflächen.

Weitere Informationen auf Seite 18

MEADRAIN SV/SE/SG 3000

Das MEADRAIN S Produktsortiment ist jetzt auch in der Nennweite 300 mm mit Kantenschutz aus verzinktem Stahl (SV), Edelstahl (SE), und Guss (SG), bis zur Belastungsklasse E 600 mit CLIPFIX Rostsicherung erhältlich.

Weitere Informationen auf Seite 114

GUSS-DESIGNROSTE

Ansprechende Entwässerungslösungen werden mit den hochbelastbaren Guss-Designrosten vervollständigt. Selbstverständlich verfügen auch sie über das universelle Verschluss-System CLIPFIX.

Weitere Informationen auf Seite 32

PRODUKTHIGHLIGHT

MEADRAIN S MIT UNIVERSAL-VERSCHLUSS-SYSTEM CLIPFIX

Das Universal-Verschlusssystem CLIPFIX ermöglicht eine optimale Kompatibilität mit allen MEA Universal-Rinnen der MEADRAIN S Familie.

MEARIN PLUS/EXPERT MIT UNIVERSAL-VERSCHLUSSSYSTEM CLIPFIX

Unser MEARIN PLUS/EXPERT Programm wurde komplett auf das CLIPFIX Fixierungssystem angepasst. Daraus ergibt sich eine Reihe von Vorteilen für unsere Kunden wie z.B. ein transparentes Produktportfolio, ein erweitertes Spektrum an Rinnenabdeckungen sowie eine vereinfachte Lagerhaltung.

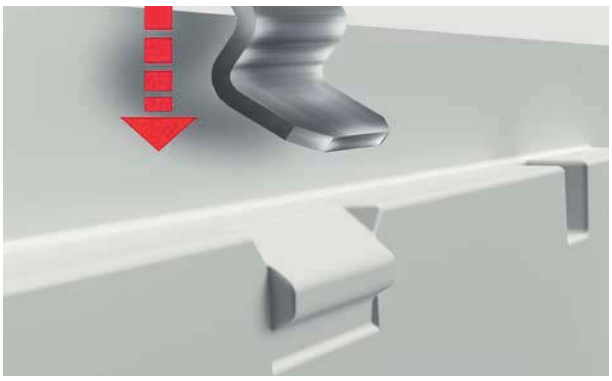

MEA CLIPFIX

Das universelle Rinnenabdeckungs-Sicherungssystem für MEARIN und MEADRAIN Rinnensysteme. Sicherer Halt, einfache Handhabung, langlebig und belastbar.

ÄSTHETISCH ANSPRUCHSVOLL

Im eingebauten Zustand bilden Rinnen und Roste dank der CLIPFIX Arretierung eine ästhetische Einheit. Keine visuellen Beeinträchtigungen durch sichtbare Arretierungen wie Schrauben etc.

RINNENABDECKUNGEN

Längsstabrost, Edelstahl

Kunststoffstegrost

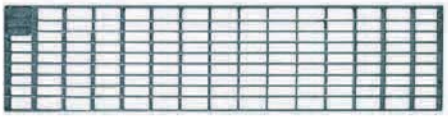

Maschenrost 30/10, Stahl verzinkt

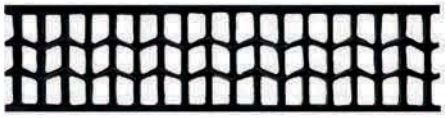

Gussrost „WAVE“

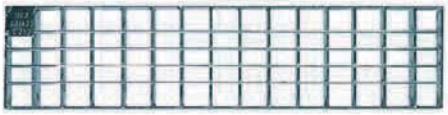

Maschenrost 30/20, Stahl verzinkt

Guss-Stegrost

Lochrost, Edelstahl

Gussrost HEELGUARD

Stegrost, Stahl verzinkt

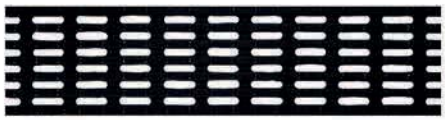

ADA Längsstabgussrost

NEU Gussrost BAVARIA

NEU Gussrost BACKGAMMON*

NEU Gussrost CATHEDRAL*

NEU Gussrost HONEYCOMB

> **HINWEIS** Alle neuen Guss-Designroste sind ab Juni 2021 erhältlich.
*Lieferzeit auf Anfrage

MEA SCHLITZAUFSÄTZE

TSH Schlitzaufsatz, Stahl verzinkt und Edelstahl

TSL Schlitzaufsatz, mit und ohne Schmutzfang-gitter, Stahl verzinkt und Edelstahl

TSC Schlitzaufsatz, Kunststoff

GÜLTIG AB 01.03.2021

ÜBERSICHTSKARTE DEUTSCHLAND

WIR LASSEN SIE NICHT ALLEIN – UNSER KUNDENSERVICE IST FÜR SIE DA

Gebiet	Gebietsleiter	Vertriebsinnendienst
NORD	**Robert Czech** T +49 (0) 82 51 / 91 23 90 M +49 (0) 172 85 93 766 E robert.czech@mea-group.com	**Anna-Lena Ott** T +49 (0) 82 51 / 91 18 67 F +49 (0) 82 51 / 91 13 06 E mwm-nord@mea-group.com
NORD-WEST	**Sergej Strauch** T +49 (0) 82 51 / 91 23 48 M +49 (0) 152 08 92 0942 E sergej.strauch@mea-group.com	**Fiona Bolik** T +49 (0) 82 51 / 91 18 56 F +49 (0) 82 51 / 91 13 06 E mwm-nord-west@mea-group.com
NORD-OST	**Mathias Blüthgen** T +49 (0) 82 51 / 91 23 91 M +49 (0) 172 85 93 759 E mathias.bluethgen@mea-group.com	**Anna-Lena Ott** T +49 (0) 82 51 / 91 18 55 F +49 (0) 82 51 / 91 13 06 E mwm-nord-ost@mea-group.com
MITTE-WEST	**Roland Materne** T +49 (0) 82 51 / 91 23 80 M +49 (0) 172 85 99 780 E roland.materne@mea-group.com	**Fiona Bolik** T +49 (0) 82 51 / 91 18 50 F +49 (0) 82 51 / 91 13 06 E mwm-mitte-west@mea-group.com
MITTE-OST	**Gerald Müller** T +49 (0) 82 51 / 91 23 22 M +49 (0) 172 85 93 744 E gerald.mueller@mea-group.com	**Davor Matusin** T +49 (0) 82 51 / 91 18 49 F +49 (0) 82 51 / 91 13 06 E mwm-mitte-ost@mea-group.com
MITTE	**Christian Schmidt** T +49 (0) 82 51 / 91 23 93 M +49 (0) 172 85 93 764 E christian.schmidt@mea-group.com	**Andrea Rösele** T +49 (0) 82 51 / 91 18 66 F +49 (0) 82 51 / 91 13 06 E mwm-mitte@mea-group.com
SÜD-WEST	**Carsten Schreyer** T +49 (0) 82 51 / 91 23 92 M +49 (0) 172 85 93 740 E carsten.schreyer@mea-group.com	**Edeltraud Schalk** T +49 (0) 82 51 / 91 14 41 F +49 (0) 82 51 / 91 13 06 E mwm-sued-west@mea-group.com
SÜD-OST	**Steffen Faltis** T +49 (0) 82 51 / 91 23 49 M +49 (0) 172 85 99 784 E steffen.faltis@mea-group.com	**Christine Chum - Jutta Knöferl** T +49 (0) 82 51 / 91 18 68 oder 91 18 42 F +49 (0) 82 51 / 91 13 06 E mwm-sued-ost@mea-group.com
GESCHÄFTSZEITEN	**Mo - Do:** 7:30 - 17:00 **Fr:** 7:30 - 15:00	

ENTWÄSSERUNGSLÖSUNGEN AUS GLASFASER-VERBUNDSTOFF

LINIENENTWÄSSERUNG FÜR PROFESSIONELLE ANWENDUNGEN

Produkt	Nennweite (mm)	Kantenausführung	A 15	B 125	C 250	D 400	E 600	F 900	ab Seite
MEARIN PG EVO-OS Parkhausrinne	150	Glasfaser-Verbundstoff	●	●	●				16
MEARIN PG EVO-AS Parkhausrinne	150	Glasfaser-Verbundstoff	●	●	●				16
MEARIN PLUS/MEARIN PLUS F 100	100	Glasfaser-Verbundstoff	●	●	●	●**			25
MEARIN EXPERT 100	100	Stahl verzinkt	●	●	●	●**	●**		26
MEARIN PLUS/MEARIN PLUS F 150	150	Glasfaser-Verbundstoff	●	●	●	●**			35
MEARIN EXPERT 150	150	Stahl verzinkt	●	●	●	●**	●**		36
MEARIN PLUS/MEARIN PLUS F 200	200	Glasfaser-Verbundstoff	●	●	●	●**			43
MEARIN EXPERT 200	200	Stahl verzinkt	●	●	●	●**	●**		44
MEARIN PLUS 300	300	Glasfaser-Verbundstoff	●	●	●	●**			51
MEARIN EXPERT 300	300	Stahl verzinkt	●	●	●	●**	●**		51

LINIENENTWÄSSERUNG FÜR HEIM UND GARTEN

Produkt	Nennweite (mm)	Kantenausführung	A 15	B 125	C 250	D 400	E 600	F 900	ab Seite
MEAHOME PLUS	95	Glasfaser-Verbundstoff	PKW befahrbar [22]						57

ENTWÄSSERUNGSLÖSUNGEN AUS POLYMERBETON

LINIENENTWÄSSERUNG FÜR PROFESSIONELLE ANWENDUNGEN

Produkt	Nennweite (mm)	Kantenausführung	A 15	B 125	C 250	D 400	E 600	F 900	ab Seite
MEADRAIN PG 1000 Parkhausrinne	100	Polymerbeton	●	●	●				64
MEADRAIN PG 1500 Parkhausrinne	150	Polymerbeton	●	●	●				65
MEADRAIN PG 3000 Parkhausrinne	300	Polymerbeton	●	●	●				67
MEADRAIN SV und SVF 1000	100	Stahl verzinkt	●	●	●	●**	●**		73
MEADRAIN SE und SEF 1000	100	Edelstahl	●	●	●	●**	●**		78
MEADRAIN SG 1000	100	Guss GG	●	●	●	●**	●**		82
MEADRAIN SV und SVF 1500	150	Stahl verzinkt	●	●	●	●**	●**		91
MEADRAIN SE und SEF 1500	150	Edelstahl	●	●	●	●**	●**		94
MEADRAIN SG 1500	150	Guss GG	●	●	●	●**	●**		98
MEADRAIN SV und SVF 2000	200	Stahl verzinkt	●	●	●	●**	●**		103
MEADRAIN SE und SEF 2000	200	Edelstahl	●	●	●	●**	●**		106
MEADRAIN SG 2000	200	Guss GG	●	●	●	●**	●**		108
MEADRAIN SV 3000	300	Stahl verzinkt	●	●	●	●**	●**		115
MEADRAIN SE 3000	300	Edelstahl	●	●	●	●**	●**		116
MEADRAIN SG 3000	300	Guss GG	●	●	●	●**	●**		123
MEADRAIN EN 1000	100	Guss GG	●	●	●	●**	●**	●**	130
MEADRAIN EN 1500	150	Guss GG	●	●	●	●**	●**	●**	136
MEADRAIN EN 2000	200	Guss GG	●	●	●	●**	●**	●**	143
MEADRAIN ENS 3000	300	Guss GG	●	●	●	●**	●**	●**	144
MEADRAIN ENS 4000	400	Guss GG	●	●	●	●**	●**	●**	146
MEAKERB Bordsteinrinne	100	Polymerbeton	●	●	●	●**			151
MEADRAIN DM LIGHT	100	Polymerbeton	●	●	●	●**			156
MEADRAIN DM 1010	100	Polymerbeton	●	●	●	●	●	●	158
MEADRAIN DM 1500	150	Polymerbeton	●	●	●	●	●	●	160
MEADRAIN DM 2000	200	Polymerbeton	●	●	●	●	●	●	162

LINIENENTWÄSSERUNG FÜR HEIM UND GARTEN

Produkt	Nennweite (mm)	Kantenausführung	A 15	B 125	C 250	D 400	E 600	F 900	ab Seite
MEAGARD II	100	Polymerbeton	●	●					168

> **HINWEIS** 22) Rost/Roste Klasse A 15 gemäß DIN EN 1433.
** Ab Klasse D 400 nicht zur Querentwässerung von Schnellstraßen und Autobahnen.

ENTWÄSSERUNGSLÖSUNGEN AUS POLYMERBETON

PUNKTENTWÄSSERUNG FÜR HEIM UND GARTEN

Produkt	Abmessung (mm)	Kantenausführung	A 15	B 125	C 250	D 400	E 600	F 900	ab Seite
MEAGARD Hofablauf	300 x 300	Guss GG	●	●					172
MEAGARD Hofablauf	282 x 282	Guss GG	PKW befahrbar[22]						172

ENTWÄSSERUNGSLÖSUNGEN AUS BETON

LINIENENTWÄSSERUNG FÜR PROFESSIONELLE ANWENDUNGEN

Produkt	Nennweite (mm)	Kantenausführung	A 15	B 125	C 250	D 400	E 600	F 900	ab Seite
MEACRET V/G 100	100	Stahl verzinkt, Guss GG	●	●	●	●**	●**		176
MEACRET V/G 150	150	Stahl verzinkt, Guss GG	●	●	●	●**	●**		182
MEACRET V/G 200	200	Stahl verzinkt, Guss GG	●	●	●	●**	●**		187
MEACRET V 300	300	Stahl verzinkt, Guss GG	●	●	●	●**	●**		192

ENTWÄSSERUNGSLÖSUNGEN AUS METALL

LINIENENTWÄSSERUNG FÜR TERRASSEN UND AN FASSADEN

Produkt	Nennweite (mm)	Kantenausführung	A 15	B 125	C 250	D 400	E 600	F 900	ab Seite
MEATEC 100	100	Stahl verzinkt, Edelstahl	begehbar und rollstuhlbefahrbar						198
MEATEC 130	130	Stahl verzinkt, Edelstahl	begehbar und rollstuhlbefahrbar						202
MEATEC 160	160	Stahl verzinkt, Edelstahl	begehbar und rollstuhlbefahrbar						209
MEATEC 200	200	Stahl verzinkt, Edelstahl	begehbar und rollstuhlbefahrbar						213
MEATEC 250	250	Stahl verzinkt, Edelstahl	begehbar und rollstuhlbefahrbar						217

REGENWASSERBEHANDLUNG UND VERSICKERUNG

Produkt	Nennweite (mm)	Kantenausführung	A 15	B 125	C 250	D 400	E 600	F 900	ab Seite
MEACLEAN PRO Substratfilterentwässerung	300	Glasfaser-Verbundstoff Stahl verzinkt	●	●	●	●**	●**		226

Produkt	Material	Durchmesser (mm)	ab Seite
Versickerungsfilter	PE	80 und 110	232

Produkt	Material	Bruttovolumen in Liter	Belastungsklassen	ab Seite
MEA V-Box Versickerungsboxen	PP	288, 576, 864, 1154	SLW 60	234

Produkt	Material	Speichervolumen in Liter	Belastungsklassen	ab Seite
MEASTORM Rigolensystem	HDPE	300, 1600	SLW 60	240

FUSSABSTREIFER

Produkt	Kantenausführung	Belastungsklassen	ab Seite
MEA Fußmatten und Rahmen	Aluminium	begehbar	244
MEARIN Fußabstreiferkasten	Glasfaser-Verbundstoff	begehbar	245
MEAGARD Fußabstreiferkasten	Stahl verzinkt	begehbar	248

SONSTIGES

Bezeichnung	ab Seite
Beständigkeitsliste	250
AGB	251
Index	259

> **HINWEIS** 22) Rost/Roste Klasse A 15 gemäß DIN EN 1433.
** Ab Klasse D 400 nicht zur Querentwässerung von Schnellstraßen und Autobahnen.

ENTWÄSSERUNGSLÖSUNGEN AUS GLASFASER-VERBUNDSTOFF

Unser Glasfaser-Verbundstoff verbindet hervorragende Eigenschaften in einem Werkstoff: höchste Stabilität bei äußerst geringem Gewicht. Diese herausragenden Qualitäten machen aus MEA-GFK das ideale Material für die Baubranche, speziell bei Entwässerungsrinnen, da sie leicht verwendbar, hochstabil und wiederverwertbar sind. Im Bereich Entwässerungslösungen kann MEA auf langjährige Erfahrung und über 10 Millionen Meter erfolgreich verlegter Rinnen aus Glasfaser-Verbundstoff zurückblicken.

MEARIN PG EVO-OS/AS Parkhausrinnen Seite 16

MEARIN PLUS F Flachrinnen Seite 26

MEARIN PLUS und EXPERT Seite 26

MEAHOME PLUS Seite 57

MEARIN PG EVO

Die Parkhausentwässerungsrinnen MEARIN PG EVO sind eine Weiterentwicklung des Bestsellers MEADRAIN PG und bieten zu den gewohnten Vorteilen der Entwässerungsrinne MEADRAIN PG zusätzliche Verbesserungen, welche die MEARIN PG EVO 150 als neuen Benchmark in Sachen Parkhaus- und Tiefgaragenentwässerung positioniert.

Dank monolithischer Bauweise und ausgeklügeltem Kammprofil sind die Parkhausrinnen MEARIN PG EVO die perfekten Entwässerungslösungen für Tiefgaragen und Parkhäuser. Die optimierte Bauhöhe (3 cm) sowie die einzigartige Geometrie ermöglichen einen wirtschaftlichen und sicheren Einbau bei optimaler Entwässerung. Die MEARIN PG EVO entsprechen den aktuellen Einbauvorschriften als auch Normen und sind absolut wasserdicht.

- MEARIN PG EVO-OS Entwässerungssystem für Parkhäuser mit OS Beschichtung
- MEARIN PG EVO-AS Entwässerungssystem für Parkhäuser mit Asphaltböden
- 3 cm Bauhöhe
- Reduzierung der Stoßabdichtungen durch 3 Meter Rinnenlänge
- Abdichtbar, tausalz- und chemikalienbeständig
- Belastbar bis Klasse C 250
- Verschleißfrei und witterungsbeständig
- Mit hoher Seitendruckfestigkeit
- Hat eine glatte Oberfläche
- Verfügt über eine vergleichbare Längenausdehnung wie Stahlbeton
- Besteht aus kapillarfreiem Material
- Schwer entflammbar (Europäische Klasse nach DIN EN 13501-1: Bfl - s1)

Rinnenkörper aus Glasfaser-Verbundstoff für hohe Temperatur- und Formbeständigkeit

MEARIN PG EVO-OS

3 Meter Rinnenlänge

MEARIN PG EVO-AS

MEARIN PG EVO 150 PARKHAUS-FLACHRINNE AUS GLASFASER-VERBUNDSTOFF MIT KAMMPROFIL ABDICHTBAR, GEMÄß DIN EN 1433

Monolithische Entwässerungsrinnen aus Glasfaser-Verbundstoff, Baubreite 180 / 170 mm. Geringe Bauhöhe 30 mm und Reduzierung der Stoßabdichtung durch Länge 3000 mm. Ausführungen mit Andicht-Flansch für OS-Einbau oder ohne Andicht-Flansch für Gussasphalt-Einbau. Standardmäßig erhältlich in 3 Farben (Grau, Schwarz, Rot), weitere Farben auf Anfrage, ab 1000 m Rinne. Brandverhalten gemäß DIN EN 13501-1 Bfl-S1, schwer entflammbar, Nr. 230011568-3.

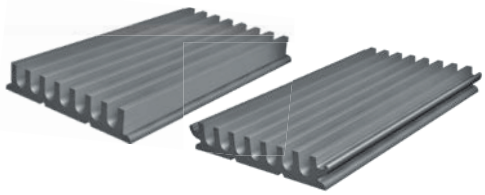

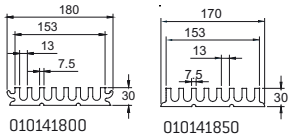

MEARIN PG EVO-OS 150 Parkhausrinne für den Einbau in OS-Oberflächen Beschichtungssystemen, in Grau, Schwarz oder Rot, Belastungsklassen A 15 bis C 250 gemäß DIN EN 1433

Bezeichnung	Länge (mm)	Höhe (mm)	Art. Nr.	kg/Stück	Stück/VPE	€/Stück	MG
MEARIN PG EVO-OS 150 GREY Parkhausrinne-3 m, inklusive Andicht-Flansch	3000	30	010141800	18,19	120	229,30	PG
MEARIN PG EVO-OS 150 BLACK Parkhausrinne-3 m, inklusive Andicht-Flansch	3000	30	010141814	18,19	120	229,30	PG
MEARIN PG EVO-OS 150 RED Parkhausrinne-3 m, inklusive Andicht-Flansch	3000	30	010141803	18,19	120	229,30	PG

MEARIN PG EVO-AS 150 Parkhausrinne für den Einbau in Gussasphalt-Oberflächen, in Grau, Schwarz oder Rot, Belastungsklassen A 15 bis C 250 gemäß DIN EN 1433

Bezeichnung	Länge (mm)	Höhe (mm)	Art. Nr.	kg/Stück	Stück/VPE	€/Stück	MG
MEARIN PG EVO-AS 150 GREY Parkhausrinne-3 m	3000	30	010141850	16,90	120	229,30	PG
MEARIN PG EVO-AS 150 BLACK Parkhausrinne-3 m	3000	30	010141852	16,90	120	229,30	PG
MEARIN PG EVO-AS 150 RED Parkhausrinne-3 m	3000	30	010141846	16,90	120	229,30	PG

MEARIN PG EVO 150 PARKHAUSRINNE ZUBEHÖR

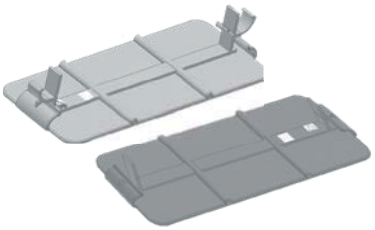

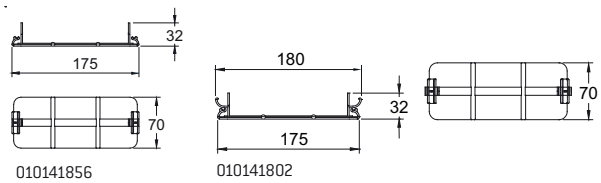

MEARIN PG EVO 150.V Parkhausrinnen Verbinder aus Glasfaser-Verbundstoff

Bezeichnung	Material	Art. Nr.	kg/Stück	Stück/VPE	€/Stück	MG
MEARIN PG EVO-OS 150.V Verbinder, zur Verbindung der PG EVO-OS Parkhausrinnen und Definition der Stoßfugenbreite (Farbe Grau)	PC-GF	010141802	0,05	1	1,40	PG
MEARIN PG EVO-AS 150.V Verbinder, zur Verbindung der PG EVO-AS Parkhausrinnen und Definition der Stoßfugenbreite (Farbe Grau)	PC-GF	010141856	0,05	1	1,70	PG

MEARIN PG EVO 150 PARKHAUSRINNE ZUBEHÖR

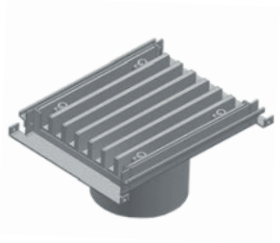

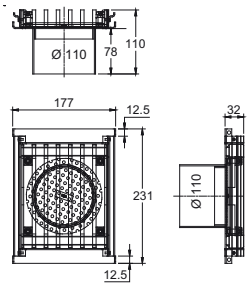

010141838

MEARIN PG EVO 150.EK Parkhausrinnen Ablaufelemente mit Stutzen Ø 110 mm, aus Edelstahl V4A

Bezeichnung	Länge (mm)	Höhe (mm)	Art. Nr.	kg/Stück	Stück/VPE	€/Stück	MG
MEARIN PG EVO 150.EK V4A Ablauf Ø 110 mm inkl. Längsstababdeckung passend zur Rinnenoptik mit 4-fach Verschraubung und Schmutzsieb. OS-Andicht-Flansche abnehmbar für AS-Anwendungen. Einsatzmöglichkeit für nachträglichen Geruchsverschluss. Für die Schließung der offenen Seite wird eine zusätzliche Stirnplatte benötigt.	231	32/110	010141838	3,05	1	327,70	PG

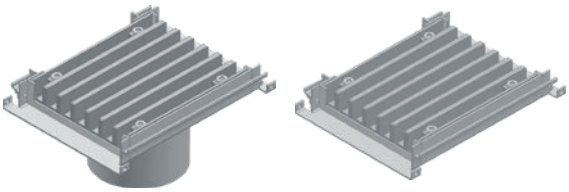

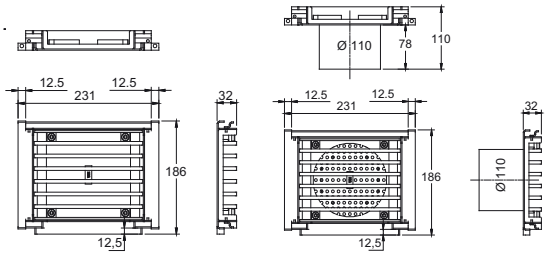

010141840 010141842

MEARIN PG EVO 150.T Parkhausrinnen T-Elemente mit / ohne Stutzen Ø 110 mm, aus Edelstahl V4A

Bezeichnung	Länge (mm)	Art. Nr.	kg/Stück	Stück/VPE	€/Stück	MG
MEARIN PG EVO 150.T/A V4A T-Element mit Ablaufstutzen Ø 110 mm inkl. Längsstababdeckung, passend zur Rinnenoptik mit 4-fach Verschraubung. OS-Andicht-Flansche abnehmbar für AS-Anwendungen. Bis zu 3-seitiger Rinnenanschluss möglich. Für die Schließung der offenen Seite wird eine zusätzliche Stirnplatte benötigt.	231	010141842	3,01	1	359,50	PG
MEARIN PG EVO 150.T V4A T-Element inkl. Längsstababdeckung, passend zur Rinnenoptik mit 4-fach Verschraubung. OS-Andicht-Flansche abnehmbar für AS-Anwendungen. Bis zu 3-seitiger Rinnenanschluss möglich. Für die Schließung der offenen Seite wird eine zusätzliche Stirnplatte benötigt.*	231	010141840	2,68	1	317,10	PG

> **HINWEIS** *Lieferzeit auf Anfrage.

MEARIN PG EVO 150 PARKHAUSRINNE ZUBEHÖR

MEARIN PG EVO 150.K Parkhausrinnen Kreuzungselemente mit / ohne Stutzen Ø 110 mm, aus Edelstahl V4A

Bezeichnung	Material	Art. Nr.	kg/Stück	Stück/VPE	€/Stück	MG
MEARIN PG EVO 150.K V4A Kreuzungselement inkl. Längsstababdeckung, passend zur Rinnenoptik mit 4-fach Verschraubung. OS-Andicht-Flansche abnehmbar für AS-Anwendungen. Bis zu 4-seitiger Rinnenanschluss möglich. Für die Schließung der offenen Seite wird eine zusätzliche Stirnplatte benötigt.	Edelstahl V4A	010141862	3,10	1	317,10	PG
MEARIN PG EVO 150.K/A V4A Kreuzungselement mit Ablaufstutzen Ø 110 mm inkl. Längsstababdeckung, passend zur Rinnenoptik mit 4-fach Verschraubung. OS-Andicht-Flansche abnehmbar für AS-Anwendungen. Bis zu 4-seitiger Rinnenanschluss möglich. Für die Schließung der offenen Seite wird eine zusätzliche Stirnplatte benötigt.	Edelstahl V4A	010141866	3,80	1	359,50	PG

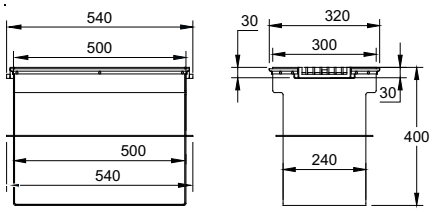

010141872

MEARIN PG EVO Pumpensumpf und Aufsatzrahmen für Pumpensumpf aus Edelstahl V4A

Bezeichnung	Länge (mm)	Höhe (mm)	Art. Nr.	kg/Stück	Stück/VPE	€/Stück	MG
MEA Pumpensumpf PG EVO-OS mit OS-Andichtungflansch. Für 2-seitigen Rinnenanschluss. Ohne Klemm oder Klebeflansch. Für den Einsatz in Bodenplatten ohne 2. Abdichtungsebene. Mit Druckwasserdichtung. Inklusive Längsstabrost B 125. Wasseraufnahmevolumen 47 Liter.	540	400	010141872	28,90	1	1,031,80	PG
MEA Pumpensumpf PG EVO-AS für den Einbau in 1-lagigem Gussasphalt. Für 2-seitigen Rinnenanschluss. Mit Klemmflansch und Druckwasserdichtung. Inklusive Längsstabrost B 125. Wasseraufnahmevolumen 47 Liter.	719	400	010141874	44,60	1	1,238,10	PG
MEA Pumpensumpf PG EVO-AS für den Einbau in 2-lagigem Gussasphalt. Für 2-seitigen Rinnenanschluss. Mit Klemmflansch und Druckwasserdichtung. Inklusive Längsstabrost B 125. Wasseraufnahmevolumen 47 Liter.	647	400	010141876	42,40	1	1,155,40	PG
MEA Pumpensumpf PG EVO-AS/OS für den Einbau in 1-lagigem Gussasphalt oder OS mit 2. Abdichtungsebene. Für 2-seitigen Rinnenanschluss. Mit Klebeflansch und Druckwasserdichtung. OS-Andichtflansch demontierbar. Inklusive Längsstabrost B 125. Wasseraufnahmevolumen 47 Liter.	750	400	010141878	35,20	1	1,127,80	PG
MEA Pumpensumpf PG EVO-AS/OS für den Einbau in 2-lagigem Gussasphalt oder OS mit 2. Abdichtungsebene. Für 2-seitigen Rinnenanschluss. Mit Klebeflansch und Druckwasserdichtung. OS-Andichtflansch demontierbar. Inklusive Längsstabrost B 125. Wasseraufnahmevolumen 47 Liter.	750	400	010141880	35,40	1	1,127,80	PG
MEA Aufsatzrahmen inklusive Rost für Beton-Pumpensümpfe. Mit OS-Andicht-Flansch. Für 2-seitigen Rinnenanschluss, inklusive Längsstabrost B 125.	590	45	010141888	35,50	1	962,80	PG

MEARIN PG EVO 150 PARKHAUSRINNE ZUBEHÖR

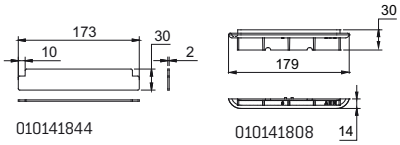

MEARIN PG EVO 150 Stirnplatten, aus Kunststoff oder Edelstahl V4A

Bezeichnung	Material	Art. Nr.	kg/Stück	Stück/VPE	€/Stück	MG
MEARIN PG EVO-OS 150.SE Stirnplatte für Rinnenanfang/-ende, mit integriertem Andicht-Flansch für OS-Beschichtungen; passend für PG EVO 150 Ablauf- / T- und Kreuzungselemente.	PC	010141808	0,03	1	12,60	PG
MEARIN PG EVO-AS 150 V4A-Stirnplatte für Rinnenanfang/-ende für Gussasphalt-beläge, aus Edelstahl, passend für PG EVO 150 Ablauf- / T- und Kreuzungselemente	Edelstahl V4A	010141844	0,08	1	16,50	PG

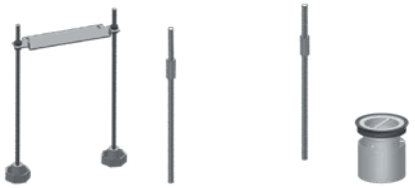

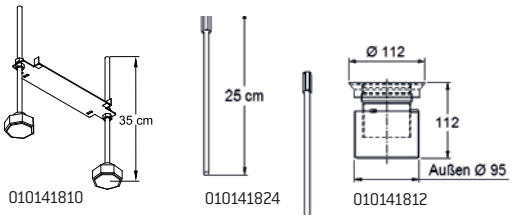

MEARIN PG EVO 150 Aufständerung und Geruchsverschluss

Bezeichnung	Material	Art. Nr.	kg/Stück	Stück/VPE	€/Stück	MG
MEARIN PG EVO 150.AF Aufständerungs-Set, Standardhöhe 35 cm. (Benötigte Anzahl: 2x pro 3 Meter Rinne +1) Jede zweite Aufständerung direkt unter die Verbinder platzieren. Pro Ablauf- / T- oder Kreuzungselement, wird zusätzlich ein Set benötigt.	Stahl verz. Edelstahl Kunststoff	010141810	0,38	1	41,60	PG
MEARIN PG EVO.AF Verlängerung 25 cm. Verlängerungsset für PG EVO.AF Aufständerung (2 Stangen mit Muttern)	Stahl verz.	010141824	0,20	1	10,80	PG
MEA Geruchsverschluss.GV Ø 110 mm aus Edelstahl V2A. Passend für Rinnen und Abläufe mit Stutzen Ø 110 mm	Edelstahl	010141812	0,58	1	62,90	PG

MEARIN PG EVO 150 PARKHAUSRINNE ZUBEHÖR

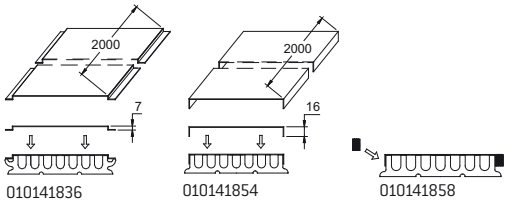

MEARIN PG EVO 150 Bauzeitenabdeckungen und Fugen-Montagehilfe

Bezeichnung	Material	Art. Nr.	kg/Stück	Stück/VPE	€/Stück	MG
MEARIN PG EVO-OS 150 Bauzeitenabdeckung. Für den Einbau mit Oberflächen-Schutzsystemen (OS). Länge 2 Meter	Stahl verz.	010141836	3,14	1	29,70	PG
MEARIN PG EVO-AS 150 Bauzeitenabdeckung. Für den Einbau mit Gussasphalt. Länge 2 Meter	Stahl verz.	010141854	2,73	1	29,70	PG
MEARIN PG EVO-AS Fugen-Montagehilfe, Länge 2 Meter, Brandverhalten nach DIN 4102-1, B1-schwer entflammbar, max. Anwendungstemperatur bei Dauer 1 Std. > 200°C, gemäß DIN EN ISO 2578	Mela-minharz-schaum-stoff	010141858	0,01	1	4,00	PG

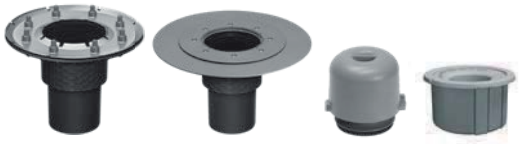

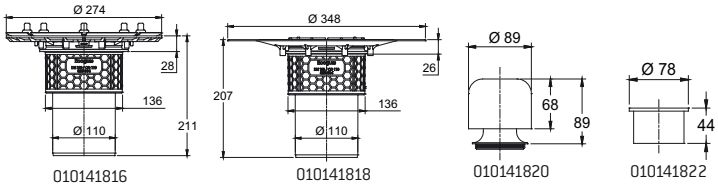

MEARIN PG Parkhausrinnen Boden-/Deckenabläufe, Geruchsverschluss und Fire-Kit

Bezeichnung	Material	Art. Nr.	kg/Stück	Stück/VPE	€/Stück	MG
Für Einbau mit Gussasphalt: MEA PG Pressdichtungsflansch-Ablauf. Boden-/ Deckenablauf Ecoguss, Außen-Ø 274 mm, inkl. Mörtelsperre. Anschlussmöglichkeit für senkrechten Ablauf Ø 110 mm. Vorbereitet für Brandschutz Fire-Kit und / oder Geruchsverschluss.	Ecoguss, Edelstahl	010141816	2,39	1	247,80	PG
Für Einbau mit OS-Beschichtungen: MEA PG Klebeflansch-Ablauf. Boden-/ Deckenablauf Ecoguss, Außen-Ø 348 mm, inkl. Mörtelsperre. Anschlussmöglichkeit für senkrechten Ablauf Ø 110 mm. Vorbereitet für Brandschutz Fire-Kit und / oder Geruchsverschluss.	Ecoguss, Kunststoff	010141818	1,90	1	198,70	PG
MEA PG.GV Geruchsverschluss passend für Boden-/ Deckenabläufe Ecoguss mit Pressdichtungs-oder Klebeflansch, Ablauf-Ø 110 mm.	Kunststoff	010141820	0,24	1	13,60	PG
MEA PG Fire-Kit, passend für Boden-/ Deckenabläufe Ecoguss, Ablauf-Ø 110 mm. In Verbindung mit Ecoguss-Abläufen und Geruchsverschluss, Feuerwiderstandsklasse R120 mit DIBT-Zulassung Z-19.17-1719	Kunststoff Edelstahl	010141822	0,16	1	130,00	PG

MEARIN PG EVO 150 PARKHAUSRINNE ZUBEHÖR

MEARIN PG EVO Dichtstoffe für Anwendungen im Parkhaus

Bezeichnung	Material	Art. Nr.	kg/Stück	Stück/VPE	€/Stück	MG
SABA MS Floor GREY Dichtstoff, 600 ml im Beutel, standfest	MS-Polymer-basis	010152708	0,88	1	27,60	PG
SABA MS Floor SL GREY Dichtstoff, 600 ml im Beutel, selbst nivellierend	MS-Polymer-basis	010152710	0,85	1	27,60	PG
SABA MS Floor BLACK Dichtstoff, 600 ml im Beutel, standfest	MS-Polymer-basis	010152700	0,84	1	27,60	PG
SABA MS Floor SL BLACK Dichtstoff, 600 ml im Beutel, selbst nivellierend	MS-Polymer-basis	010152717	0,84	1	27,60	PG
SABA Primer 9102 für Voranstrich, 1 Liter	Silan-Basis	010155803	0,92	1	50,70	PG
SABA Fugenreiniger Solvent 48, 1 Liter, Reiniger für Haftflanken	-	010155807	0,84	1	20,80	PG
Auspresspistole für 600 ml Beutel	-	010152707	0,63	1	23,50	PG

MEARIN PG EVO ABDECKUNGEN

MEARIN PG EVO 150 Abdeckungen für Ablaufelemente, T-Elemente und Kreuzungselemente

Bezeichnung	Material	Länge (mm)	Einlauf Ø cm²/m	Art. Nr.	kg/Stück	Stück/VPE	€/Stück	MG
MEARIN PG EVO 150 Längsstabrost für Einlaufkästen, T-Elemente, Kreuzungselemente; inkl. 4 Inbusschrauben M8x20 DIN 6912	Edelstahl V4A	177	-	010141882	1,66	1	149,20	PG

MEARIN PLUS UND EXPERT

Glasfaser-Verbundstoff ist ein echter Allrounder im Bereich Entwässerung: durch den hochwertigen Werkstoff bei äußerst geringem Gewicht auch für den Einbau bis Belastungsklasse E 600 geeignet. Das komplette Entwässerungssystem MEARIN ist mit dem universellen Schnellverschlussystem CLIPFIX ausgestattet.

Zusätzlich zu den Standardrinnen sind auch Flachrinnen im MEARIN PLUS Sortiment enthalten. Die Rinnen wurden speziell für den Einsatz in Bereichen entwickelt, in denen nur eine geringe Bauhöhe eingesetzt werden kann, wie zum Beispiel in Parkhäusern, Rampen oder an Fassaden. Die Flachrinnen stehen in drei Nennweiten zur Verfügung (100, 150 und 200 mm), Belastungsklasse D 400.

- Geringes Gewicht: Leichtere und wirtschaftliche Handhabung auf der Baustelle und reduzierte Transportkosten
- Mit dem Schnellverschluss-System CLIPFIX
- Hochstabil (bis Klasse E 600)
- Nennweiten 100, 150, 200 und 300 mm
- Nachhaltig: 100% recyclebar
- Design: Große Auswahl an Rosten

MEARIN PLUS /EXPERT 100

- Komplettes, abdichtbares Glasfaser-Verbundstoff-Rinnensystem mit Zubehör
- Für normierte Anwendung
- EN 1433 konform
- CE konform
- MEARIN PLUS F 100 Flachrinnen
- mit innovativem CLIPFIX Rostsicherungssystem
- Roste aus verzinktem Stahl, Edelstahl, Kunststoff und Gusseisen mit CLIPFIX Rostsicherungssystem
- Schraublos, sicher, schnell

1- Innovatives CLIPFIX Rostsicherungssystem
Roste aus Kunststoff, verzinktem Stahl, Edelstahl und Gusseisen mit einem Handgriff befestigen und lösen - schraublos, sicher, schnell.
2 - **MEARIN PLUS.** Hochstabiler Kantenschutz 6,0 mm aus Glasfaser-Verbundstoff.
3 - **MEARIN EXPERT.** Fest verankerter 4 mm Kantenschutz aus verzinktem Stahl erfüllt selbst höchste Ansprüche von Anwendern im Schwerlastbereich.
4 - Hohe Stabilität der Rinnenkörper eröffnet großes Einsatzspektrum bis hin zu Entwässerungslösungen der Klasse **E 600.**
5 - Optimierter Fließquerschnitt sorgt für eine höhere Ablaufleistung und insbesondere bei Niedrigwasser für einen sehr guten Selbstreinigungseffekt.
6 - Praktisches Stecksystem für exaktes Setzen der Rinnenkörper mit vielen Strangvarianten.
7 - Tiefliegende Verankerungsfächer im Rinnenkörper garantieren stabilen Halt im Betonbett.
8 - **MEARIN PLUS/EXPERT.** Glasfaser-Verbundstoff - Rinnenkörper in Duroplast-Qualität garantiert hohe Belastbarkeit, Temperatur- und Formbeständigkeit.

MEARIN PLUS F 100 RINNENKÖRPER
MIT GLASFASER-VERBUNDSTOFF KANTE UND DICHTUNGSFALZ GEMÄß DIN EN 1433

Rinnen aus Glasfaser-Verbundstoff. Lichte Weite 100 mm, Baubreite 137 mm. Geeignet für alle Rinnenabdeckungen **MEA 100 CLIPFIX, Schlitzaufsätze TSL 100** und **TSH 100**. Zur Realisierung von Wasserspiegelgefälle. Belastung laut Angabe, bei Einbau gemäß den MEA-Einbauhinweisen.

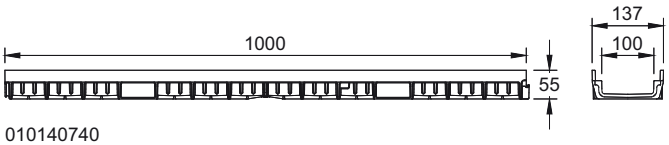

010140740

MEARIN PLUS F 100 Rinnenkörper ohne Gefälle. Belastungsklasse A 15 bis D 400 gemäß DIN EN 1433**

Bezeichnung	Länge (mm)	Höhe (mm)	Art. Nr.	kg/Stück	Stück/VPE	€/Stück	MG
MEARIN PLUS F 100.0/55 Rinne	1000	55	010140740	1,87	96	37,80	MD
MEARIN PLUS F 100.0 A/55 Rinne mit Stutzen Ø 110 mm [8)]	1000	55	010140742	1,87	88	58,30	MD
MEARIN PLUS F 100.1/55 Rinne	500	55	010140744	0,93	1	27,00	MD
MEARIN PLUS F 100.1 RW/55 Rinne [15)]	500	55	010140746	0,93	1	27,00	MD

MEARIN PLUS F 100 BLACK Rinnenkörper ohne Gefälle. Belastungsklasse A 15 bis D 400 gemäß DIN EN 1433**

Bezeichnung	Länge (mm)	Höhe (mm)	Art. Nr.	kg/Stück	Stück/VPE	€/Stück	MG
MEARIN PLUS F 100.0/55 BLACK Rinne	1000	55	010140569	1,87	96	43,00	MD
MEARIN PLUS F 100.0 A/55 BLACK Rinne mit Stutzen Ø 110 mm [8)]	1000	55	010140745	1,87	88	63,40	MD
MEARIN PLUS F 100.1/55 BLACK Rinne	500	55	010140747	0,93	1	32,70	MD
MEARIN PLUS F 100.1 RW/55 BLACK Rinne [15)]	500	55	010140749	0,93	1	32,70	MD

> **HINWEIS** 8) Rinnenelemente mit dicht angeformtem Ablaufstutzen Ø 110 mm.
15) Einsatzmöglichkeit als Fließrichtungswechsel.
**Nicht zur Querentwässerung von Schnellstraßen und Autobahnen geeignet.

MEARIN PLUS 100 RINNENKÖRPER
MIT GLASFASER-VERBUNDSTOFF KANTE UND DICHTUNGSFALZ GEMÄß DIN EN 1433

Rinnen aus Glasfaser-Verbundstof. Lichte Weite 100 mm, Baubreite 136 mm. Geeignet für alle Rinnenabdeckungen **MEA 100 CLIPFIX, Schlitzaufsätze TSL 100** und **TSH 100**. Zur Realisierung von Wasserspiegelgefälle. Belastung laut Angabe, bei Einbau gemäß den MEA-Einbauhinweisen.

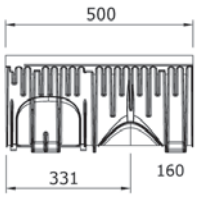

012140006

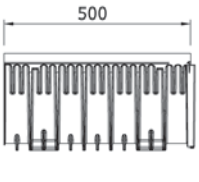

012140004

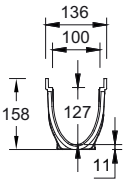

012140002

MEARIN PLUS 100 Rinnenkörper ohne Gefälle, Belastungsklassen A 15 bis D 400 gemäß DIN EN 1433**

Bezeichnung	Länge (mm)	Höhe (mm)	Art. Nr.	kg/Stück	Stück/VPE	€/Stück	MG
MEARIN PLUS 100.0 Rinne [4) 14)]	1000	158	012140002	3,60	85	37,80	MD
MEARIN PLUS 100.1 Rinne [3)]	500	158	012140004	2,00	1	27,00	MD
MEARIN PLUS 100.1 RW Rinne [4) 14) 15)]	500	158	012140006	2,00	1	27,00	MD

MEARIN PLUS 100 BLACK Rinnenkörper ohne Gefälle, Belastungsklassen A 15 bis D 400 gemäß DIN EN 1433**

Bezeichnung	Länge (mm)	Höhe (mm)	Art. Nr.	kg/Stück	Stück/VPE	€/Stück	MG
MEARIN PLUS 100.0 BLACK Rinne [4) 14)]	1000	158	012140564	3,60	85	43,00	MD
MEARIN PLUS 100.1 BLACK Rinne [3)]	500	158	012140566	2,00	1	32,70	MD
MEARIN PLUS 100.1 RW BLACK Rinne [4) 14) 15)]	500	158	012140568	2,00	1	32,70	MD

MEARIN EXPERT 100 RINNENKÖRPER
MIT INTEGRIERTER VERZINKTER STAHLZARGE UND DICHTUNGSFALZ GEMÄß DIN EN 1433

Rinnen aus Glasfaser-Verbundstoff. Lichte Weite 100 mm, Baubreite 132 mm. Geeignet für alle Rinnenabdeckungen **MEA 100 CLIPFIX, Schlitzaufsätze TSL 100** und **TSH 100.** Zur Realisierung von Wasserspiegelgefälle. Belastung laut Angabe, bei Einbau gemäß den MEA-Einbauhinweisen.

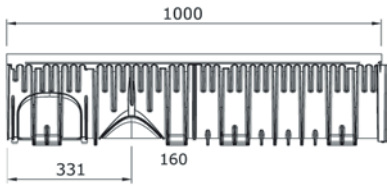

012140058

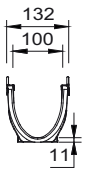

012140060

MEARIN EXPERT 100 Rinnenkörper ohne Gefälle, Belastungsklassen A 15 bis E 600 gemäß DIN EN 1433**

Bezeichnung	Länge (mm)	Höhe (mm)	Art. Nr.	kg/Stück	Stück/VPE	€/Stück	MG
MEARIN EXPERT 100.0 Rinne [4) 14)]	1000	158	012140058	5,60	85	54,60	MD
MEARIN EXPERT 100.1 Rinne [3)]	500	158	012140060	2,80	1	42,20	MD
MEARIN EXPERT 100.1 RW Rinne [4) 14) 15)]	500	158	012140062	2,80	1	42,20	MD

> **HINWEIS** 3) Anschlussmöglichkeit für Stirnplatten mit Stutzen oder Einlauf-/Sinkkasten.
4) Anschlussmöglichkeit für senkrechten Ablauf Ø 110 mm (Ablaufvorformung), Stirnplatten mit Stutzen oder Einlauf-/Sinkkasten.
14) Anschlussmöglichkeit für Eck-, T- und Kreuzverbindungen.
15) Einsatzmöglichkeit als Fließrichtungswechsel.
**Nicht zur Querentwässerung von Schnellstraßen und Autobahnen geeignet.

MEARIN PLUS/EXPERT 100 ZUBEHÖR

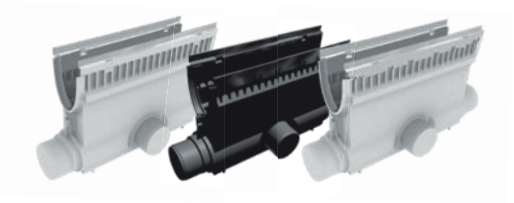

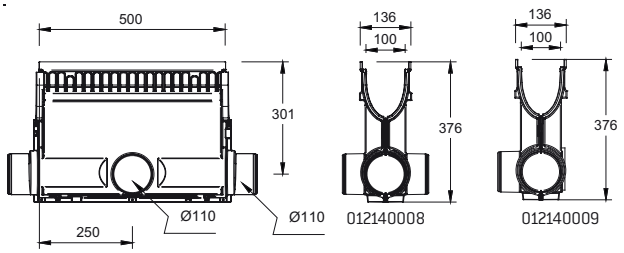

MEARIN PLUS 100 Einlaufkasten ohne Abdeckung, mit Schlammeimer**

Bezeichnung	Länge (mm)	Höhe (mm)	Art. Nr.	kg/Stück	Stück/VPE	€/Stück	MG
MEARIN PLUS 100.EK Einlaufkasten für Rohranschluss Ø 110 mm, inkl. Schlammeimer	500	376	012140008	4,61	1	145,40	MD
MEARIN PLUS 100.EK Einlaufkasten mit einseitigem Ablauf für Einbau an Fassaden für Rohranschluss Ø 110 mm, inkl. Schlammeimer	500	376	012140009	4,70	1	141,90	MD

MEARIN PLUS 100 BLACK Einlaufkasten ohne Abdeckung, mit Schlammeimer**

Bezeichnung	Länge (mm)	Höhe (mm)	Art. Nr.	kg/Stück	Stück/VPE	€/Stück	MG
MEARIN PLUS 100.EK BLACK Einlaufkasten für Rohranschluss Ø 110 mm, inkl. Schlammeimer	500	376	012140570	4,61	1	159,30	MD

MEARIN EXPERT 100 Einlaufkasten ohne Abdeckung, mit Schlammeimer**

Bezeichnung	Länge (mm)	Höhe (mm)	Art. Nr.	kg/Stück	Stück/VPE	€/Stück	MG
MEARIN EXPERT 100.EK Einlaufkasten für Rohranschluss Ø 110 mm, inkl. Schlammeimer	500	376	012140064	5,40	1	178,80	MD

> **HINWEIS** **Nicht zur Querentwässerung von Schnellstraßen und Autobahnen geeignet.

MEARIN PLUS/EXPERT 100 ZUBEHÖR

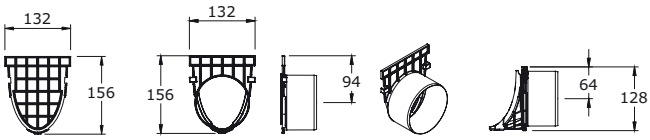

010140090 010140092 010140094

MEARIN PLUS F 100 Stirnplatten für Flachrinne

Bezeichnung	Material	Art. Nr.	kg/Stück	Stück/VPE	€/Stück	MG
MEARIN PLUS F 100.SE Stirnplatte geschlossen für Rinnenanfang/-ende	PP	010140748	0,03	1	12,30	MD
MEARIN PLUS F 100.SE BLACK Stirnplatte geschlossen für Rinnenanfang/-ende	PP	010140751	0,03	1	12,30	MD

Anschluss-Zubehör und Stirnplatten für MEARIN PLUS/EXPERT 100

Bezeichnung	Material	Art. Nr.	kg/Stück	Stück/VPE	€/Stück	MG
MEARIN PLUS/EXPERT 100.SE Stirnplatte geschlossen für Rinnenanfang/-ende	PP	010140090	0,04	1	8,20	MD
MEARIN PLUS/EXPERT 100.E Stirnplatte mit Rohrstutzen Ø 110 mm für Rinnenende	PP	010140092	0,06	1	8,90	MD
MEARIN PLUS/EXPERT 100.ES Stirnplatte mit Rohrstutzen Ø 110 mm für seitlichen Rohranschluss an Rinne	PP	010140094	0,08	1	13,10	MD
MEARIN PLUS/EXPERT 100 Adapter für seitl. Rinnenanschluss, zu Eck-, T- und Kreuz-verbindungen	PP	010140096	0,04	1	8,90	MD
MEARIN PLUS/EXPERT 100 senkrechter Ablaufstutzen Ø 110 mm	PP	010140098	0,08	1	8,20	MD
MEARIN PLUS/EXPERT 100 Geruchsverschluss beinhaltet Schmutzsieb und Schmutzfangtopf	PP	010140100	0,20	1	15,10	MD
MEARIN PLUS 100 Ablaufset beinhaltet senkrechten Ablaufstutzen Ø 110 mm, Geruchsverschluss und 2 Stirnplatten geschlossen	PP	010140104	0,35	1	30,00	MD

Anschluss-Zubehör und Stirnplatten für MEARIN PLUS 100 BLACK

Bezeichnung	Material	Art. Nr.	kg/Stück	Stück/VPE	€/Stück	MG
MEARIN PLUS 100.SE BLACK Stirnplatte geschlossen für Rinnenanfang/-ende	PP	010140572	0,04	1	9,30	MD
MEARIN PLUS 100.E BLACK Stirnplatte mit Stutzen Ø 110 mm für Rinnenende	PP	010140573	0,04	1	11,80	MD
MEARIN PLUS BLACK 100 Ablaufset beinhaltet senkrechten Ablaufstutzen Ø 110 mm, Geruchsverschluss und 2 Stirnplatten BLACK geschlossen	PP	010140105	0,35	1	32,00	MD

Dichtstoffe für Standardanwendungen***

Bezeichnung	Material	Art. Nr.	kg/Stück	Stück/VPE	€/Stück	MG
SABA MS Floor GREY Dichtstoff, 600 ml im Beutel, standfest	MS-Poly-mer-basis	010152708	0,88	1	27,60	PG
SABA MS Floor BLACK Dichtstoff, 600 ml im Beutel, standfest	MS-Poly-mer-basis	010152700	0,84	1	27,60	PG
SABA Primer 9102 für Voranstrich, 1 Liter	Silan-Basis	010155803	0,92	1	50,70	PG
SABA Fugenreiniger Solvent 48, 1 Liter, Reiniger für Haftflanken	-	010155807	0,84	1	20,80	PG
Auspresspistole für 600 ml Beutel	-	010152707	0,63	1	23,50	PG

> **HINWEIS** **Nicht zur Querentwässerung von Schnellstraßen und Autobahnen geeignet.
***Zum Abdichten von ausschließlich Niederschlagswasser ausgesetzten Rinnensystemen. Nicht für den Einsatz in LAU-Anlagen, Tankstellen und ähnlichen Bauvorhaben geeignet.

MEA TSL 100 SCHLITZAUFSATZ

MEA TSL 100 Schlitzaufsatz geeignet für Rinnensysteme **MEARIN PLUS/EXPERT 100, MEADRAIN EN 1000, MEADRAIN SV/SE/SG 1000, MEADRAIN SVF/SEF 1000, MEATEC 130** und **MEAHOME PLUS**. Deckt alle Anwendungsbereiche, sowohl mittig als auch seitlich, ab. Belastungsklassen A 15 - B 125 gemäß DIN EN 1433. Belastbarkeit laut Angabe, bei Einbau gemäß den MEA-Einbauhinweisen.

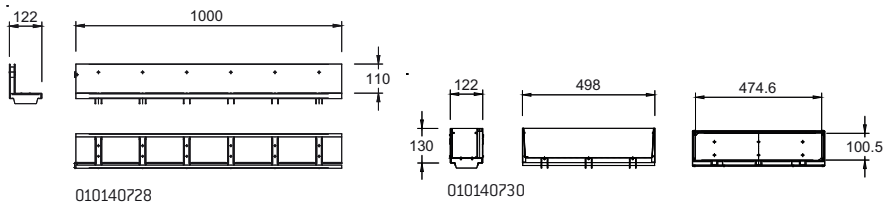

MEA TSL 100 Schlitzaufsatz seitlich, Stahl verzinkt, Halshöhe 110 mm, Belastungsklasse B 125 gemäß DIN EN 1433

Bezeichnung	Material	Länge (mm)	Einlauf Ø cm²/m	Art. Nr.	kg/Stück	Stück/VPE	€/Stück	MG
MEA TSL 100.0 / 110 Schlitzaufsatz-B-vz-1 m-seitlich	Stahl verz.	1000	150	010140728	4,66	1	115,90	MD
MEA TSL 100.1 / 110 Schlitzaufsatz-B-vz-0,5 m-seitlich	Stahl verz.	500	150	010140736	2,38	1	91,50	MD
MEA TSL 100.R / 110 Revisionsaufsatz-B-vz-0,5 m-seitlich	Stahl verz.	500	150	010140730	3,40	1	205,40	MD

MEA TSL 100 Schlitzaufsatz seitlich, Edelstahl, Halshöhe 110 mm, Belastungsklasse B 125 gemäß DIN EN 1433

Bezeichnung	Material	Länge (mm)	Einlauf Ø cm²/m	Art. Nr.	kg/Stück	Stück/VPE	€/Stück	MG
MEA TSL 100.0 / 110 Schlitzaufsatz-B-V2A-1 m-seitlich	Edelstahl V2A	1000	150	010140732	4,58	1	204,90	MD
MEA TSL 100.1 / 110 Schlitzaufsatz-B-V2A-0,5 m-seitlich	Edelstahl V2A	500	150	010140738	2,30	1	156,70	MD
MEA TSL 100.R / 110 Revisionsaufsatz-B-V2A-0,5 m-seitlich	Edelstahl V2A	500	150	010140734	3,38	1	271,50	MD

MEA TSL 100 SCHLITZAUFSATZ ZUBEHÖR

MEA TSL 100 Schlitzaufsatz Zubehör

Bezeichnung	Material	Länge (mm)	Art. Nr.	kg/Stück	Stück/VPE	€/Stück	MG
MEA TSL Stirnplatte.SE aus Edelstahl V2A	Edelstahl V2A	-	010712497	0,27	1	20,90	MD
MEA TSL 100.T0-Schmutzfanggitter-V2A-1 m	Edelstahl V2A	1000	010712481	0,15	1	21,50	MD
MEA TSL 100.T1-Schmutzfanggitter-V2A-0,5 m	Edelstahl V2A	500	010712485	0,07	1	16,00	MD
Rosthaken für MEA TSL-TSC 100 Revisionsaufsatz (2 Stück zum Ausheben des Revisionsaufsatzes erforderlich.)	Stahl verz.	-	010152113	0,42	1	25,40	MD

MEA TSH 100 SCHLITZAUFSATZ

MEA TSH 100 Schlitzaufsatz geeignet für die Rinnensysteme **MEARIN PLUS/EXPERT 100, MEADRAIN EN 1000, MEADRAIN SV/SE/SG 1000** und **MEADRAIN SVF/SEF 1000.** Deckt alle Anwendungsbereiche, sowohl mittig als auch seitlich, ab. Belastungsklassen A 15 bis E 600** gemäß DIN EN 1433. Belastbarkeit laut Angabe, bei Einbau gemäß den MEA-Einbauhinweisen.

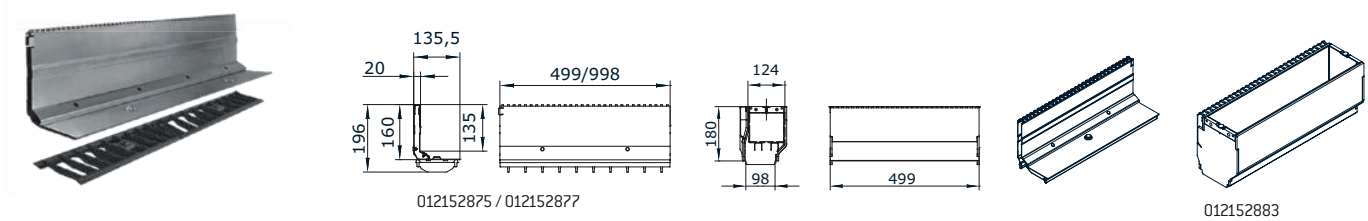

MEA TSH 100 Schlitzaufsatz seitlich, Stahl verzinkt, Halshöhe 160 mm, Belastungsklasse E 600 gemäß DIN EN 1433**

Bezeichnung	Material	Länge (mm)	Einlauf Ø cm²/m	Art. Nr.	kg/Stück	Stück/VPE	€/Stück	MG
MEA TSH 100.0 / 160 Schlitzaufsatz-E-vz-1 m-seitlich inkl. 2 Gussroste	Stahl verz.	1000	96	012152875	10,80	1	134,20	MD
MEA TSH 100.1 / 160 Schlitzaufsatz-E-vz-0,5 m-seitlich inkl. 1 Gussrost	Stahl verz.	500	96	012152877	5,40	1	108,20	MD
MEA TSH 100.R / 160 Revisionsaufsatz-E-vz-0,5 m-seitlich	Stahl verz.	500	96	012152883	13,50	1	335,80	MD
MEA TSH Stirnplatte aus verzinktem Stahl für alle Nennweiten	Stahl verz.	-	-	012159030	0,03	1	15,50	MD

MEA TSH 100 Schlitzaufsatz seitlich, Edelstahl, Halshöhe 160 mm, Belastungsklasse E 600 gemäß DIN EN 1433**

Bezeichnung	Material	Länge (mm)	Einlauf Ø cm²/m	Art. Nr.	kg/Stück	Stück/VPE	€/Stück	MG
MEA TSH 100.0 / 160 Schlitzaufsatz-E-V2A-1 m-seitlich inkl. 2 Gussroste	Edelstahl	1000	96	012152879	10,80	1	224,30	MD
MEA TSH 100.1 / 160 Schlitzaufsatz-E-V2A-0,5 m-seitlich inkl. 1 Gussrost	Edelstahl	500	96	012152881	5,40	1	131,90	MD
MEA TSH 100.R / 160 Revisionsaufsatz-E-V2A-0,5 m	Edelstahl	500	96	012152885	13,50	1	472,50	MD
MEA TSH Stirnplatte aus Edelstahl für alle Nennweiten	Edelstahl	-	-	012159031	0,03	1	20,90	MD

MEA TSH 100 SCHLITZAUFSATZ ZUBEHÖR

MEA TSH Schlitzaufsatz Zubehör

Bezeichnung	Material	Art. Nr.	kg/Stück	Stück/VPE	€/Stück	MG
MEA TSH-Bauzeitenabdeckung-S, 1 m für Schlitzaufsatz	Stahl verz.	010159893	0,29	1	10,00	MD
MEA TSH-Bauzeitenabdeckung-R, 0,5 m für Revisionselement	Stahl verz.	010159895	0,16	1	6,70	MD
MEA TSH Kunststoff Abdeckkappen für Revisionsaufsatz-Gewinde für Ersatzlieferung	PP	010152866	0,01	1	2,50	MD
MEA TSH Schnellbefestiger für Rost für Ersatzlieferung	PP	010152900	0,01	1	2,50	MD
MEA TSH Montagewerkzeug, 2 Stück erforderlich	Stahl verz.	010152858	0,19	1	28,90	MD

> **HINWEIS** **Nicht zur Querentwässerung von Schnellstraßen und Autobahnen geeignet.

MEA 100 CLIPFIX RINNENABDECKUNGEN

Mit CLIPFIX Schnellverschluss, mit und ohne Längsverschiebesicherung. Passend für **MEARIN PLUS/EXPERT 100, MEADRAIN SV/SE/SG 1000** und **SVF/SEF 1000.** Für Rinnenkörper und Einlaufkästen, Baubreite der Roste 122 mm.

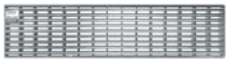
Längsstabrost

Stegrost

Kunststoff Stegrost

Maschenrost 30/10

Belastungsklasse A 15 gemäß DIN EN 1433 mit CLIPFIX Schnellverschluss

Bezeichnung	Material	Länge (mm)	Einlauf Ø cm²/m	Art. Nr.	kg/Stück	Stück/VPE	€/Stück	MG
MEA 100 Stegrost-A-vz-1 m 10/85 CX	Stahl verz.	1000	280	010152107	1,40	150	18,00	MD
MEA 100 Stegrost-A-vz-0,5 m 10/85 CX	Stahl verz.	500	280	010152109	0,85	300	15,00	MD
MEA 100 Längsstabrost-A-vz-1 m CX	Stahl verz.	1000	609	010730798	2,87	300	57,70	MD
MEA 100 Längsstabrost-A-vz-0,5 m CX	Stahl verz.	500	609	010730800	1,49	300	35,30	MD
MEA 100 Maschenrost-A-vz-1 m 30/10 CX	Stahl verz.	1000	845	010152204	2,48	150	34,00	MD
MEA 100 Maschenrost-A-vz-0,5 m 30/10 CX	Stahl verz.	500	845	010152209	1,25	300	21,60	MD
MEA 100 Stegrost-A-V2A-1 m 10/85 CX	Edelstahl	1000	280	010152223	1,42	100	82,30	MD
MEA 100 Stegrost-A-V2A-0,5 m 10/85 CX	Edelstahl	500	280	010152225	0,87	800	70,40	MD
MEA 100 Längsstabrost-A-V2A-1 m CX	Edelstahl	1000	609	010730802	2,73	60	217,90	MD
MEA 100 Längsstabrost-A-V2A-0,5 m CX	Edelstahl	500	609	010730804	1,35	300	127,20	MD
MEA 100 Maschenrost-A-V2A-1 m 30/10 CX	Edelstahl	1000	845	010730334	2,60	100	165,70	MD
MEA 100 Maschenrost-A-V2A-0,5 m 30/10 CX	Edelstahl	500	845	010730336	1,40	300	119,80	MD

Belastungsklasse B 125 gemäß DIN EN 1433 mit CLIPFIX Schnellverschluss

Bezeichnung	Material	Länge (mm)	Einlauf Ø cm²/m	Art. Nr.	kg/Stück	Stück/VPE	€/Stück	MG
MEA 100 Kunststoff-Stegrost aus Recyclat-B-0,5 m 6/45 CXL	Regranulat	500	207	010152428	0,85	252	22,20	MD
MEA 100 Guss-Stegrost-B-0,5 m 12/95 CXL	Guss EN-GJS	500	556	010145125	2,20	200	27,30	MD
MEA 100 Längsstabrost-B-vz-1 m CXL	Stahl verz.	1000	590	010730806	4,00	96	57,70	MD
MEA 100 Längsstabrost-B-vz-0,5 m CXL	Stahl verz.	500	590	010730808	1,99	300	35,30	MD
MEA 100 Maschenrost-B-vz-1 m 30/10 CXL	Stahl verz.	1000	845	010152324	3,22	150	39,90	MD
MEA 100 Maschenrost-B-vz-0,5 m 30/10 CXL	Stahl verz.	500	845	010152326	1,71	300	22,70	MD
MEA 100 Längsstabrost-B-V2A-1 m CXL	Edelstahl	1000	590	010730810	3,62	48	217,90	MD
MEA 100 Längsstabrost-B-V2A-0,5 m CXL	Edelstahl	500	590	010730812	1,86	300	127,20	MD

MEA 100 CLIPFIX RINNENABDECKUNGEN

Mit CLIPFIX Schnellverschluss, mit und ohne Längsverschiebesicherung. Passend für **MEARIN PLUS/EXPERT 100, MEADRAIN SV/SE/SG 1000** und **SVF/SEF 1000.** Für Rinnenkörper und Einlaufkästen, Baubreite der Roste 122 mm.

Guss-Designrost HONEYCOMB

Guss-Designrost BAVARIA

Kunststoff Stegrost

Guss-Stegrost

Guss-Abdeckung geschl.

Maschenrost 30/10

Belastungsklasse C 250 gemäß DIN EN 1433 mit CLIPFIX Schnellverschluss

Bezeichnung	Material	Länge (mm)	Einlauf Ø cm²/m	Art. Nr.	kg/Stück	Stück/VPE	€/Stück	MG
MEA 100 Kunststoff-Stegrost-C-0,5 m 6/45 CXL	Kunststoff	500	207	010152421	1,07	252	28,30	MD
NEU MEA 100 BAVARIA Rost-C-0,5m CXL	Guss EN-GJS	500	292	010152914	3,30	204	35,00	MD
NEU MEA 100 HONEYCOMB Rost-C-0,5 m CXL	Guss EN-GJS	500	206	010152910	3,30	204	35,00	MD
MEA 100 Guss-Stegrost-C-0,5 m 10/95 CXL	Guss EN-GJS	500	350	010152553	3,30	204	29,90	MD
MEA 100 Guss-Stegrost-C-0,5 m 5/95 CXL	Guss EN-GJS	500	156	010152555	3,30	204	33,70	MD
MEA 100 Guss-Abdeckung-C-0,5m geschl. CXL	Guss EN-GJS	500	-	010152557	3,80	204	42,70	MD
MEA 100 Maschenrost-C-vz-1 m 30/10 CXL	Stahl verz.	1000	857	010152328	5,35	150	57,70	MD
MEA 100 Maschenrost-C-vz-0,5 m 30/10 CXL	Stahl verz.	500	857	010152330	2,76	195	40,40	MD
MEA 100 Maschenrost-C-V2A-1 m 30/10 CXL	Edelstahl	1000	857	010152332	5,23	150	217,90	MD
MEA 100 Maschenrost-C-V2A-0,5 m 30/10 CXL	Edelstahl	500	857	010152334	2,64	150	122,90	MD

Belastungsklasse D 400** gemäß DIN EN 1433 mit CLIPFIX Schnellverschluss

Bezeichnung	Material	Länge (mm)	Einlauf Ø cm²/m	Art. Nr.	kg/Stück	Stück/VPE	€/Stück	MG
NEU MEA 100 BAVARIA Rost-D-0,5m CXL	Guss EN-GJS	500	292	010713124	3,50	204	45,00	MD
NEU MEA 100 HONEYCOMB Rost-D-0,5 m CXL	Guss EN-GJS	500	206	010713120	3,50	204	45,00	MD
MEA 100 Guss-Stegrost-D-0,5 m 5/100 CXL	Guss EN-GJS	500	186	010152767	4,00	204	40,40	MD
MEA 100 Guss-Stegrost-D-0,5 m 11/100 CXL	Guss EN-GJS	500	410	010712677	3,50	204	37,10	MD
MEA 100 Maschenrost-D-vz-1 m 30/10 CXL	Stahl verz.	1000	845	010152335	5,90	300	75,60	MD
MEA 100 Maschenrost-D-vz-0,5 m 30/10 CXL	Stahl verz.	500	845	010152337	2,90	300	48,60	MD
MEA 100 Maschenrost-D-V2A-1 m 30/10 CXL	Edelstahl	1000	845	010152351	5,90	150	297,30	MD
MEA 100 Maschenrost-D-V2A-0,5 m 30/10 CXL	Edelstahl	500	845	010152353	2,90	150	160,20	MD

> **HINWEIS** **Nicht zur Querentwässerung von Schnellstraßen und Autobahnen geeignet.
Alle neuen Guss-Designroste sind ab Juni 2021 erhältlich.
Die Oberflächenbeschichtung von Gussteilen hat nur eine temporäre und kosmetische Funktion. Gusseisen ist durch Oberflächen-Oxidation gegenüber Umwelteinflüssen (z.B. Streusalz) praktisch unempfindlich. Oberflächliches Anrosten stellt keinen Produktmangel dar. Selbstverständlich entspricht sogar der Verzicht auf Oberflächenbeschichtung den einschlägigen Normen.

MEA 100 CLIPFIX RINNENABDECKUNGEN

Mit CLIPFIX Schnellverschluss, mit und ohne Längsverschiebesicherung. Passend für **MEARIN PLUS/EXPERT 100, MEADRAIN SV/SE/SG 1000** und **SVF/SEF 1000.** Für Rinnenkörper und Einlaufkästen, Baubreite der Roste 122 mm.

Gussrost „WAVE“

Guss-Stegrost

Guss-Längsstabrost

Belastungsklasse E 600** gemäß DIN EN 1433 mit CLIPFIX Schnellverschluss

Bezeichnung	Material	Länge (mm)	Einlauf Ø cm²/m	Art. Nr.	kg/Stück	Stück/VPE	€/Stück	MG
MEA 100 Guss-Längsstabrost-E-0,5 m 36/7,7 CXL [20]	Guss EN-GJS	500	380	010152543	4,32	204	43,90	MD
MEA 100 Guss-Stegrost-E-0,5 m 11/100 CXL	Guss EN-GJS	500	410	010712671	3,80	204	43,90	MD
MEA 100 WAVE-Guss-Rost-E-0,5 m 17/29 CXL	Guss EN-GJS	500	309	010712679	4,50	204	43,90	MD

Rosthaken

Bezeichnung	Material	Art. Nr.	kg/Stück	Stück/VPE	€/Stück	MG
MEADRAIN / MEARIN Rosthaken	Stahl verz.	010152115	0,23	1	36,80	MD

> **HINWEIS** 20) Der Rost entspricht den ADA Vorschriften (American Disabilites Act) für behindertengerechte Bauweise. Ideal für Rollstuhl-, Fahrradbefahrung und für Fußgängerverkehr. Schlitzweiten quer zur Befahrung unter 13 mm. Schlitzlängen unter 40 mm. Rutschhemmende Erhebungen unter 3 mm. Rutschhemmende Oberfläche (Guss).
**Nicht zur Querentwässerung von Schnellstraßen und Autobahnen geeignet.
Die Oberflächenbeschichtung von Gussteilen hat nur eine temporäre und kosmetische Funktion. Gusseisen ist durch Oberflächen-Oxidation gegenüber Umwelteinflüssen (z.B. Streusalz) praktisch unempfindlich. Oberflächliches Anrosten stellt keinen Produktmangel dar. Selbstverständlich entspricht sogar der Verzicht auf Oberflächenbeschichtung den einschlägigen Normen.

MEARIN PLUS /EXPERT 150

- Komplettes, abdichtbares Glasfaser-Verbundstoff-Rinnensystem mit Zubehör
- Für normierte Anwendung
- EN 1433 konform
- CE konform
- MEARIN PLUS F 150 Flachrinnen
- mit innovativem CLIPFIX Rostsicherungssystem
- Roste aus verzinktem Stahl, Edelstahl und Gusseisen mit CLIPFIX Rostsicherungssystem
- Schraublos, sicher, schnell

1- Innovatives CLIPFIX Rostsicherungssystem
Roste aus verzinktem Stahl, Edelstahl und Gusseisen mit einem Handgriff befestigen und lösen - schraublos, sicher, schnell.
2 - **MEARIN PLUS.** Hochstabiler Kantenschutz 6,0 mm aus Glasfaser-Verbundstoff.
3 - **MEARIN EXPERT.** Fest verankerter 4 mm Kantenschutz aus verzinktem Stahl erfüllt selbst höchste Ansprüche von Anwendern im Schwerlastbereich.
4 - Hohe Stabilität der Rinnenkörper eröffnet großes Einsatzspektrum bis hin zu Entwässerungslösungen der Klasse **E 600.**
5 - Optimierter Fließquerschnitt sorgt für eine höhere Ablaufleistung und insbesondere bei Niedrigwasser für einen sehr guten Selbstreinigungseffekt.
6 - Praktisches Stecksystem für exaktes Setzen der Rinnenkörper mit vielen Strangvarianten.
7 - Tiefliegende Verankerungsfächer im Rinnenkörper garantieren stabilen Halt im Betonbett.
8 - **MEARIN PLUS/EXPERT.** Glasfaser-Verbundstoff - Rinnenkörper in Duroplast-Qualität garantiert hohe Belastbarkeit, Temperatur- und Formbeständigkeit.

MEARIN PLUS F 150 RINNENKÖRPER
MIT GLASFASER-VERBUNDSTOFF KANTE UND DICHTUNGSFALZ GEMÄß DIN EN 1433

Rinnen aus Glasfaser-Verbundstoff. Lichte Weite 150 mm, Baubreite 187 mm. Geeignet für alle Rinnenabdeckungen **MEA 150 CLIPFIX** und **Schlitzaufsätze TSH 150.** Zur Realisierung von Wasserspiegelgefälle. Belastung laut Angabe, bei Einbau gemäß den MEA-Einbauhinweisen.

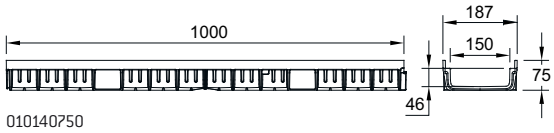

MEARIN PLUS F 150 Rinnenkörper ohne Gefälle, Belastungsklasse A 15 bis D 400 gemäß DIN EN 1433**

Bezeichnung	Länge (mm)	Höhe (mm)	Art. Nr.	kg/Stück	Stück/VPE	€/Stück	MG
MEARIN PLUS F 150.0/75 Rinne	1000	75	010140750	2,56	60	60,30	MD
MEARIN PLUS F 150.0 A/75 Rinne mit Stutzen Ø 110 mm [8)]	1000	75	010140752	2,56	54	80,70	MD
MEARIN PLUS F 150.1/75 Rinne	500	75	010140754	1,28	1	46,00	MD
MEARIN PLUS F 150.1 RW/75 Rinne [15)]	500	75	010140756	1,28	1	46,00	MD

MEARIN PLUS F 150 BLACK Rinnenkörper ohne Gefälle, Belastungsklasse A 15 bis D 400 gemäß DIN EN 1433**

Bezeichnung	Länge (mm)	Höhe (mm)	Art. Nr.	kg/Stück	Stück/VPE	€/Stück	MG
MEARIN PLUS F 150.0/75 BLACK Rinne	1000	75	010140753	2,56	60	65,40	MD
MEARIN PLUS F 150.0 A/75 BLACK Rinne mit Stutzen Ø 110 mm [8)]	1000	75	010140755	2,56	54	85,90	MD
MEARIN PLUS F 150.1/75 BLACK Rinne	500	75	010140757	1,28	1	50,10	MD
MEARIN PLUS F 150.1 RW/75 BLACK Rinne [15)]	500	75	010140759	1,28	1	50,10	MD

> **HINWEIS** 8) Mit dicht eingeformtem Ablaufstutzen Ø 110 mm.
15) Einsatzmöglichkeit als Fließrichtungswechsel.
**Nicht zur Querentwässerung von Schnellstraßen und Autobahnen geeignet.

MEARIN PLUS 150 RINNENKÖRPER
MIT GLASFASER-VERBUNDSTOFF KANTE UND DICHTUNGSFALZ GEMÄß DIN EN 1433

Rinnen aus Glasfaser-Verbundstoff. Lichte Weite 150 mm, Baubreite 186 mm. Geeignet für alle Rinnenabdeckungen **MEA 150 CLIPFIX** und **Schlitzaufsätze TSH 150.** Zur Realisierung von Wasserspiegelgefälle. Belastung laut Angabe, bei Einbau gemäß den MEA-Einbauhinweisen.

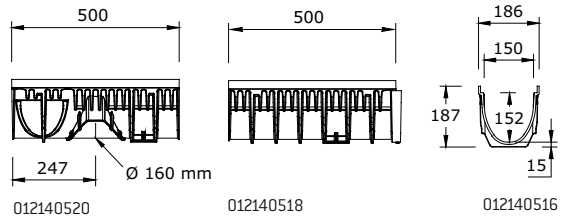

MEARIN PLUS 150 Rinnenkörper ohne Gefälle, Belastungsklassen A 15 bis D 400 gemäß DIN EN 1433**

Bezeichnung	Länge (mm)	Höhe (mm)	Art. Nr.	kg/Stück	Stück/VPE	€/Stück	MG
MEARIN PLUS 150.0 Rinne [5) 14)]	1000	187	012140516	4,50	44	60,30	MD
MEARIN PLUS 150.1 Rinne [3)]	500	187	012140518	2,25	1	46,00	MD
MEARIN PLUS 150.1 RW Rinne [5) 14) 15)]	500	187	012140520	2,25	1	46,00	MD

MEARIN PLUS 150 BLACK Rinnenkörper ohne Gefälle, Belastungsklassen A 15 bis D 400 gemäß DIN EN 1433**

Bezeichnung	Länge (mm)	Höhe (mm)	Art. Nr.	kg/Stück	Stück/VPE	€/Stück	MG
MEARIN PLUS BLACK 150.0 Rinne [5) 14)]	1000	187	012140612	4,50	44	65,40	MD
MEARIN PLUS BLACK 150.1 Rinne [3)]	500	187	012140614	2,25	1	50,10	MD
MEARIN PLUS BLACK 150.1 RW Rinne [5) 14) 15)]	500	187	012140616	2,25	1	50,10	MD

MEARIN EXPERT 150 RINNENKÖRPER
MIT INTEGRIERTER VERZINKTER STAHLZARGE UND DICHTUNGSFALZ GEMÄß DIN EN 1433

Rinnen aus Glasfaser-Verbundstoff. Lichte Weite 150 mm, Baubreite 182 mm. Geeignet für alle Rinnenabdeckungen **MEA 150 CLIPFIX** und **Schlitzaufsätze TSH 150.** Zur Realisierung von Wasserspiegelgefälle. Belastung laut Angabe, bei Einbau gemäß den MEA-Einbauhinweisen.

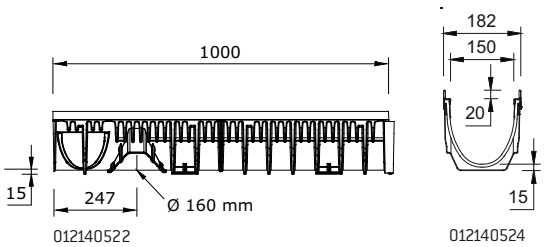

MEARIN EXPERT 150 Rinnenkörper ohne Gefälle, Belastungsklassen A 15 bis E 600 gemäß DIN EN 1433**

Bezeichnung	Länge (mm)	Höhe (mm)	Art. Nr.	kg/Stück	Stück/VPE	€/Stück	MG
MEARIN EXPERT 150.0 Rinne [5) 14)]	1000	187	012140522	6,40	44	77,20	MD
MEARIN EXPERT 150.1 Rinne [3)]	500	187	012140524	3,25	1	59,70	MD
MEARIN EXPERT 150.1 RW Rinne [5) 14) 15)]	500	187	012140526	3,25	1	59,70	MD

> **HINWEIS** 3) Anschlussmöglichkeit für Stirnplatten mit Stutzen oder Einlauf-/Sinkkasten.
5) Anschlussmöglichkeit für senkrechten Ablauf Ø 160 mm (Ablaufvorformung), Stirnplatten mit Stutzen oder Einlauf-/Sinkkasten.
14) Anschlussmöglichkeit für Eck-, T- und Kreuzverbindungen.
15) Einsatzmöglichkeit als Fließrichtungswechsel.
**Nicht zur Querentwässerung von Schnellstraßen und Autobahnen geeignet.

MEARIN PLUS UND EXPERT 150 ZUBEHÖR

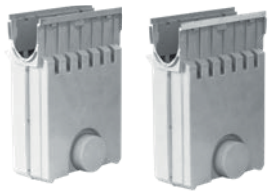

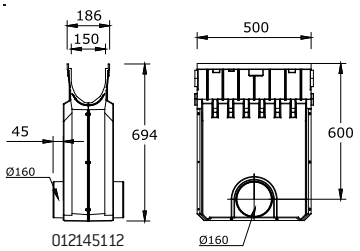

MEARIN PLUS 150 Einlaufkasten ohne Abdeckung, mit Schlammeimer**

Bezeichnung	Länge (mm)	Höhe (mm)	Art. Nr.	kg/Stück	Stück/VPE	€/Stück	MG
MEARIN PLUS 150.EK Einlaufkasten für Rohranschluss Ø 160 mm, inkl. Schlammeimer	500	694	012145112	7,00	1	207,10	MD

MEARIN PLUS 150 BLACK Einlaufkasten ohne Abdeckung, mit Schlammeimer**

Bezeichnung	Länge (mm)	Höhe (mm)	Art. Nr.	kg/Stück	Stück/VPE	€/Stück	MG
MEARIN PLUS BLACK 150.EK Einlaufkasten für Rohranschluss Ø 160 mm, inkl. Schlammeimer	500	694	012140618	7,00	1	218,70	MD

MEARIN EXPERT 150 Einlaufkasten ohne Abdeckung, mit Schlammeimer**

Bezeichnung	Länge (mm)	Höhe (mm)	Art. Nr.	kg/Stück	Stück/VPE	€/Stück	MG
MEARIN EXPERT 150.EK Einlaufkasten für Rohranschluss Ø 160 mm, inkl. Schlammeimer	500	694	012145110	7,80	12	269,30	MD

> **HINWEIS** **Nicht zur Querentwässerung von Schnellstraßen und Autobahnen geeignet.

MEARIN PLUS UND EXPERT 150 ZUBEHÖR

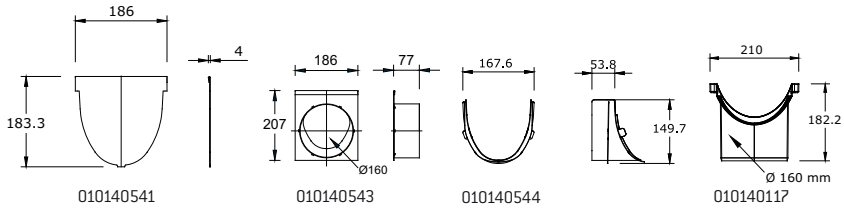

MEARIN PLUS F 150 Stirnplatten für Flachrinne

Bezeichnung	Material	Art. Nr.	kg/Stück	Stück/VPE	€/Stück	MG
MEARIN PLUS F 150.SE Stirnplatte geschlossen für Rinnenanfang/-ende	PC	010140758	0,04	1	24,30	MD
MEARIN PLUS F 150.SE BLACK Stirnplatte geschlossen für Rinnenanfang/-ende	PC	010140761	0,04	1	24,30	MD

MEARIN PLUS/EXPERT 150 Anschluss-Zubehör und Stirnplatten

Bezeichnung	Material	Art. Nr.	kg/Stück	Stück/VPE	€/Stück	MG
MEARIN PLUS/EXPERT 150.SE Stirnplatte geschlossen für Rinnenanfang/-ende	PC	010140541	0,10	1	18,30	MD
MEARIN PLUS/EXPERT 150.E Stirnplatte mit Stutzen Ø 160 mm für Rinnenende	PC	010140543	0,14	1	21,80	MD
MEARIN PLUS/EXPERT 150 Adapter für seitlichen Rinnenanschluss zu Eck-, T- und Kreuzverbindungen	Stahl verz.	010140544	0,60	1	58,50	MD
MEARIN PLUS/EXPERT 150 & 200 senkrechter Ablaufstutzen Ø 160 mm	PP	010140117	0,14	1	11,80	MD

MEARIN PLUS 150 BLACK Stirnplatte

Bezeichnung	Material	Art. Nr.	kg/Stück	Stück/VPE	€/Stück	MG
MEARIN PLUS BLACK 150.SE Stirnplatte geschlossen für Rinnenanfang/-ende	PC	010140545	0,10	1	18,30	MD
MEARIN PLUS BLACK 150.E Stirnplatte mit Stutzen Ø 160 mm für Rinnenende	PC	010140547	0,14	1	21,80	MD

Dichtstoffe für Standardanwendungen***

Bezeichnung	Material	Art. Nr.	kg/Stück	Stück/VPE	€/Stück	MG
SABA MS Floor GREY Dichtstoff, 600 ml im Beutel, standfest	MS-Polymer-basis	010152708	0,88	1	27,60	PG
SABA MS Floor BLACK Dichtstoff, 600 ml im Beutel, standfest	MS-Polymer-basis	010152700	0,84	1	27,60	PG
SABA Primer 9102 für Voranstrich, 1 Liter	Silan-Basis	010155803	0,92	1	50,70	PG
SABA Fugenreiniger Solvent 48, 1 Liter, Reiniger für Haftflanken	-	010155807	0,84	1	20,80	PG
Auspresspistole für 600 ml Beutel	-	010152707	0,63	1	23,50	PG

> **HINWEIS** **Nicht zur Querentwässerung von Schnellstraßen und Autobahnen geeignet.
***Zum Abdichten von ausschließlich Niederschlagswasser ausgesetzten Rinnensystemen. Nicht für den Einsatz in LAU-Anlagen, Tankstellen und ähnlichen Bauvorhaben geeignet.

MEA TSH 150 SCHLITZAUFSATZ

MEA TSH 150 Schlitzaufsatz geeignet für die Rinnensysteme **MEARIN PLUS/EXPERT 150, MEADRAIN SV/SE/SG 1500, SVF/SEF 1500** und **MEADRAIN EN 1500.** Deckt alle Anwendungsbereiche, sowohl mittig als auch seitlich, ab. Belastungsklassen A 15 bis E 600** gemäß DIN EN 1433. Belastbarkeit laut Angabe, bei Einbau gemäß den MEA-Einbauhinweisen.

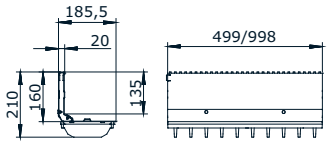

012152887 / 012152889

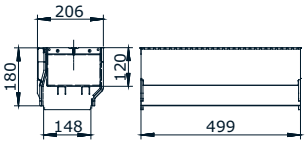

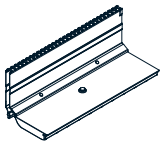

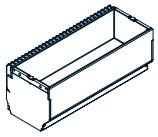

012152895

MEA TSH 150 Schlitzaufsatz seitlich, Stahl verzinkt, Halshöhe 160 mm, Belastungsklasse E 600 gemäß DIN EN 1433**

Bezeichnung	Material	Länge (mm)	Einlauf Ø cm²/m	Art. Nr.	kg/Stück	Stück/VPE	€/Stück	MG
MEA TSH 150.0 / 160 Schlitzaufsatz-E-vz-1 m-seitlich inkl. 2 Gussroste	Stahl verz.	1000	96	012152887	17,60	1	154,40	MD
MEA TSH 150.1 / 160 Schlitzaufsatz-E-vz-0,5 m-seitlich inkl. 1 Gussrost	Stahl verz.	500	96	012152889	8,80	1	128,50	MD
MEA TSH 150.R / 160 Revisionsaufsatz-E-vz-0,5 m-seitlich	Stahl verz.	500	96	012152895	15,00	1	358,30	MD
MEA TSH Stirnplatte aus verzinktem Stahl für alle Nennweiten	Stahl verz.	-	-	012159030	0,03	1	15,50	MD

MEA TSH 150 Schlitzaufsatz seitlich, Edelstahl, Halshöhe 160 mm, Belastungsklasse E 600 gemäß DIN EN 1433**

Bezeichnung	Material	Länge (mm)	Einlauf Ø cm²/m	Art. Nr.	kg/Stück	Stück/VPE	€/Stück	MG
MEA TSH 150.0 / 160 Schlitzaufsatz-E-V2A-1 m-seitlich inkl. 2 Gussroste	Edelstahl	1000	96	012152891	17,60	1	244,00	MD
MEA TSH 150.1 / 160 Schlitzaufsatz-E-V2A-0,5 m-seitlich inkl. 1 Gussrost	Edelstahl	500	96	012152893	8,80	1	151,80	MD
MEA TSH 150.R / 160 Revisionsaufsatz-E-V2A-0,5 m	Edelstahl	500	96	012152897	15,00	1	450,50	MD
MEA TSH Stirnplatte aus Edelstahl für alle Nennweiten	Edelstahl	-	-	012159031	0,03	1	20,90	MD

MEA TSH 150 SCHLITZAUFSATZ ZUBEHÖR

MEA TSH Schlitzaufsatz Zubehör

Bezeichnung	Material	Art. Nr.	kg/Stück	Stück/VPE	€/Stück	MG
MEA TSH-Bauzeitenabdeckung-S, 1 m für Schlitzaufsatz	Stahl verz.	010159893	0,29	1	10,00	MD
MEA TSH-Bauzeitenabdeckung-R, 0,5 m für Revisionselement	Stahl verz.	010159895	0,16	1	6,70	MD
MEA TSH Kunststoff Abdeckkappen für Revisionsaufsatz-Gewinde für Ersatzlieferung	PP	010152866	0,01	1	2,50	MD
MEA TSH Schnellbefestiger für Rost für Ersatzlieferung	PP	010152900	0,01	1	2,50	MD
MEA TSH Montagewerkzeug, 2 Stück erforderlich	Stahl verz.	010152858	0,19	1	28,90	MD

> **HINWEIS** **Nicht zur Querentwässerung von Schnellstraßen und Autobahnen geeignet.

MEA 150 CLIPFIX RINNENABDECKUNGEN

Mit CLIPFIX Schnellverschluss, mit Längsverschiebesicherung, passend zu den Systemen **MEARIN PLUS/EXPERT 150, MEADRAIN SV/SE/SG 1500** und **MEADRAIN SVF/SEF 1500.** Für Rinnenkörper und Einlaufkästen, Baubreite der Roste 172 mm.

Maschenrost 30/10

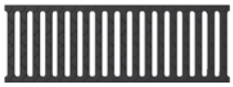
Guss-Stegrost

Längsstabrost

Belastungsklasse B 125 gemäß DIN EN 1433 mit CLIPFIX Schnellverschluss

Bezeichnung	Material	Länge (mm)	Einlauf Ø cm²/m	Art. Nr.	kg/Stück	Stück/VPE	€/Stück	MG
MEA 150 Guss-Stegrost-B-0,5 m 12/147 CXL	Guss EN-GJS	500	304	010712837	4,10	104	47,30	MD
MEA 150 Maschenrost-B-vz-1 m 30/10 CXL	Stahl verz.	1000	1338	010712834	4,71	100	104,20	MD
MEA 150 Maschenrost-B-vz-0,5 m 30/10 CXL	Stahl verz.	500	1338	010712836	2,43	1	71,30	MD
MEA 150 Längsstabrost-B-vz-1 m CXL	Stahl verz.	1000	834	010730814	5,70	204	136,70	MD
MEA 150 Längsstabrost-B-vz-0,5 m CXL	Stahl verz.	500	834	010730816	3,01	204	90,40	MD
MEA 150 Längsstabrost-B-V2A-1 m CXL	Edelstahl	1000	834	010730818	5,98	204	280,20	MD
MEA 150 Längsstabrost-B-V2A-0,5 m CXL	Edelstahl	500	834	010730820	3,03	204	185,10	MD
MEA 150 Maschenrost-B-V2A-1 m 30/10 CXL	Edelstahl	1000	1338	010152336	5,00	204	261,20	MD
MEA 150 Maschenrost-B-V2A-0,5 m 30/10 CXL	Edelstahl	500	1338	010152338	2,50	204	159,90	MD

Belastungsklasse C 250 gemäß DIN EN 1433 mit CLIPFIX Schnellverschluss

Bezeichnung	Material	Länge (mm)	Einlauf Ø cm²/m	Art. Nr.	kg/Stück	Stück/VPE	€/Stück	MG
NEU MEA 150 BAVARIA Rost-C-0,5 m CXL	Guss EN-GJS	500	445	010713280	5,23	104	55,00	MD
NEU MEA 150 HONEYCOMB Rost-C-0,5 m CXL	Guss EN-GJS	500	336	010713128	5,23	104	55,00	MD
MEA 150 Guss-Stegrost-C-0,5 m 12/147 CXL	Guss EN-GJS	500	610	010712838	5,23	104	52,40	MD
MEA 150 Maschenrost-C-vz-1 m 30/10 CXL	Stahl verz.	1000	1338	010152340	8,46	80	135,70	MD
MEA 150 Maschenrost-C-vz-0,5 m 30/10 CXL	Stahl verz.	500	1338	010152342	4,16	20	89,70	MD
MEA 150 Maschenrost-C-V2A-1 m 30/10 CXL	Edelstahl	1000	1338	010152344	8,25	204	278,10	MD
MEA 150 Maschenrost-C-V2A-0,5 m 30/10 CXL	Edelstahl	500	1338	010152346	4,20	204	183,90	MD

> **HINWEIS** Alle neuen Guss-Designroste sind ab Juni 2021 lieferbar.
Die Oberflächenbeschichtung von Gussteilen hat nur eine temporäre und kosmetische Funktion. Gusseisen ist durch Oberflächen-Oxidation gegenüber Umwelteinflüssen (z.B. Streusalz) praktisch unempfindlich. Oberflächliches Anrosten stellt keinen Produktmangel dar. Selbstverständlich entspricht sogar der Verzicht auf Oberflächenbeschichtung den einschlägigen Normen.

MEA 150 CLIPFIX RINNENABDECKUNGEN

Mit CLIPFIX Schnellverschluss, mit Längsverschiebesicherung, passend zu den Systemen **MEARIN PLUS/EXPERT 150, MEADRAIN SV/SE/SG 1500** und **MEADRAIN SVF/SEF 1500.** Für Rinnenkörper und Einlaufkästen, Baubreite der Roste 172 mm.

Maschenrost 30/10

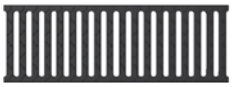
Guss-Stegrost

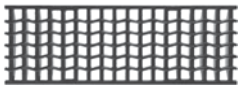
Gussrost „WAVE“

Belastungsklasse D 400** gemäß DIN EN 1433 mit CLIPFIX Schnellverschluss

Bezeichnung	Material	Länge (mm)	Einlauf Ø cm²/m	Art. Nr.	kg/Stück	Stück/VPE	€/Stück	MG
NEU MEA 150 BAVARIA Rost-D-0,5 m CXL	Guss EN-GJS	500	445	010713288	6,16	104	65,00	MD
NEU MEA 150 HONEYCOMB Rost-D-0,5 m CXL	Guss EN-GJS	500	336	010713284	6,16	104	65,00	MD
MEA 150 Guss-Stegrost-D-0,5 m 12/147 CXL	Guss EN-GJS	500	610	010712840	6,16	104	58,40	MD
MEA 150 Maschenrost-D-vz-1 m 30/10 CXL	Stahl verz.	1000	1338	010152345	10,00	300	175,60	MD
MEA 150 Maschenrost-D-vz-0,5 m 30/10 CXL	Stahl verz.	500	1338	010152347	5,00	300	135,00	MD
MEA 150 Maschenrost-D-V2A-1 m 30/10 CXL	Edelstahl	1000	1338	010152361	10,00	204	351,70	MD
MEA 150 Maschenrost-D-V2A-0,5 m 30/10 CXL	Edelstahl	500	1338	010152363	5,00	204	274,80	MD

Belastungsklasse E 600** gemäß DIN EN 1433 mit CLIPFIX Schnellverschluss

Bezeichnung	Material	Länge (mm)	Einlauf Ø cm²/m	Art. Nr.	kg/Stück	Stück/VPE	€/Stück	MG
MEA 150 WAVE-Guss-Rost-E-0,5 m 17/29 CXL	Guss EN-GJS	500	405	010712841	9,40	104	70,40	MD
MEA 150 Guss-Stegrost-E-0,5 m 12/147 CXL	Guss EN-GJS	500	830	010712866	6,95	104	70,40	MD

Rosthaken

Bezeichnung	Material	Art. Nr.	kg/Stück	Stück/VPE	€/Stück	MG
MEADRAIN / MEARIN Rosthaken	Stahl verz.	010152115	0,23	1	36,80	MD

> **HINWEIS** **Nicht zur Querentwässerung von Schnellstraßen und Autobahnen geeignet.
Alle neuen Guss-Designroste sind ab Juni 2021 lieferbar.
Die Oberflächenbeschichtung von Gussteilen hat nur eine temporäre und kosmetische Funktion. Gusseisen ist durch Oberflächen-Oxidation gegenüber Umwelteinflüssen (z.B. Streusalz) praktisch unempfindlich. Oberflächliches Anrosten stellt keinen Produktmangel dar. Selbstverständlich entspricht sogar der Verzicht auf Oberflächenbeschichtung den einschlägigen Normen.

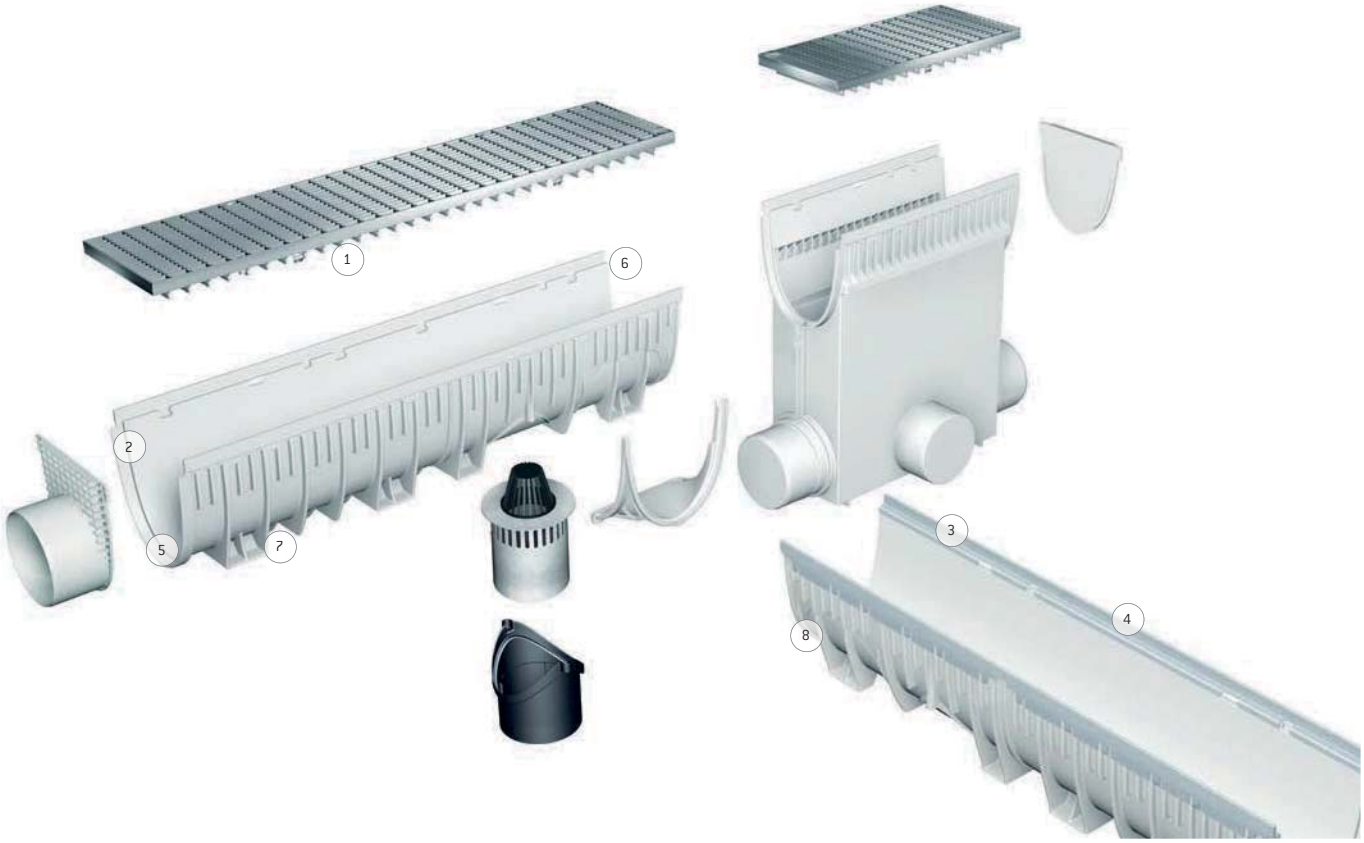

MEARIN PLUS /EXPERT 200

- Komplettes, abdichtbares Glasfaser-Verbundstoff-Rinnensystem mit Zubehör
- Für normierte Anwendung
- EN 1433 konform
- CE konform
- MEARIN PLUS F 200 Flachrinnen
- mit innovativem CLIPFIX Rostsicherungssystem
- Roste aus verzinktem Stahl, Edelstahl und Gusseisen mit CLIPFIX Rostsicherungssystem
- Schraublos, sicher, schnell

1- Innovatives CLIPFIX Rostsicherungssystem
Roste aus verzinktem Stahl, Edelstahl und Gusseisen mit einem Handgriff befestigen und lösen - schraublos, sicher, schnell.
2 - **MEARIN PLUS.** Hochstabiler Kantenschutz 6,0 mm aus Glasfaser-Verbundstoff.
3 - **MEARIN EXPERT.** Fest verankerter 4 mm Kantenschutz aus verzinktem Stahl erfüllt selbst höchste Ansprüche von Anwendern im Schwerlastbereich.
4 - Hohe Stabilität der Rinnenkörper eröffnet großes Einsatzspektrum bis hin zu Entwässerungslösungen der Klasse **E 600.**
5 - Optimierter Fließquerschnitt sorgt für eine höhere Ablaufleistung und insbesondere bei Niedrigwasser für einen sehr guten Selbstreinigungseffekt.
6 - Praktisches Stecksystem für exaktes Setzen der Rinnenkörper mit vielen Strangvarianten.
7 - Tiefliegende Verankerungsfächer im Rinnenkörper garantieren stabilen Halt im Betonbett.
8 - **MEARIN PLUS/EXPERT.** Glasfaser-Verbundstoff - Rinnenkörper in Duroplast-Qualität garantiert hohe Belastbarkeit, Temperatur- und Formbeständigkeit.

MEARIN PLUS F 200 RINNENKÖRPER

MIT GLASFASER-VERBUNDSTOFF KANTE UND DICHTUNGSFALZ GEMÄß DIN EN 1433

Rinnen aus Glasfaser-Verbundstoff. Lichte Weite 200 mm, Baubreite 237 mm. Geeignet für alle Rinnenabdeckungen **MEA 200 CLIPFIX** und **Schlitzaufsätze TSH 200.** Zur Realisierung von Wasserspiegelgefälle. Belastung laut Angabe, bei Einbau gemäß den MEA-Einbauhinweisen.

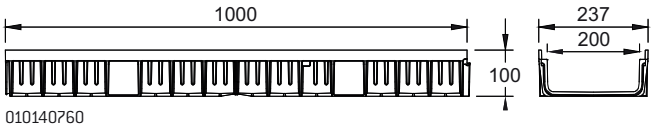

MEARIN PLUS F 200 Rinnenkörper ohne Gefälle, Belastungsklasse A 15 bis D 400 gemäß DIN EN 1433**

Bezeichnung	Länge (mm)	Höhe (mm)	Art. Nr.	kg/Stück	Stück/VPE	€/Stück	MG
MEARIN PLUS F 200.0/100 Rinne	1000	100	010140760	3,38	1	72,60	MD
MEARIN PLUS F 200.0 A/100 Rinne mit Stutzen Ø 110 mm [8)]	1000	100	010140762	3,38	1	93,00	MD
MEARIN PLUS F 200.1/100 Rinne	500	100	010140764	1,69	1	55,20	MD
MEARIN PLUS F 200.1 RW/100 Rinne [15)]	500	100	010140766	1,69	1	55,20	MD

MEARIN PLUS F 200 BLACK Rinnenkörper ohne Gefälle, Belastungsklasse A 15 bis D 400 gemäß DIN EN 1433**

Bezeichnung	Länge (mm)	Höhe (mm)	Art. Nr.	kg/Stück	Stück/VPE	€/Stück	MG
MEARIN PLUS F 200.0/100 BLACK Rinne	1000	100	010140763	3,38	1	77,70	MD
MEARIN PLUS F 200.0 A/100 BLACK Rinne mit Stutzen Ø 110 mm [8)]	1000	100	010140765	3,38	1	98,10	MD
MEARIN PLUS F 200.1/100 BLACK Rinne	500	100	010140767	1,69	1	61,90	MD
MEARIN PLUS F 200.1 RW/100 BLACK Rinne [15)]	500	100	010140769	1,69	1	61,90	MD

> **HINWEIS** 8) Mit dicht eingeformtem Ablaufstutzen Ø 110 mm.
15) Einsatzmöglichkeit als Fließrichtungswechsel.
**Nicht zur Querentwässerung von Schnellstraßen und Autobahnen geeignet.

MEARIN PLUS 200 RINNENKÖRPER
MIT GLASFASER-VERBUNDSTOFF KANTE UND DICHTUNGSFALZ GEMÄß DIN EN 1433

Rinnen aus Glasfaser-Verbundstoff. Lichte Weite 200 mm, Baubreite 236 mm. Geeignet für alle Rinnenabdeckungen **MEA 200 CLIPFIX** und **Schlitzaufsätze TSH 200.** Zur Realisierung von Wasserspiegelgefälle. Belastung laut Angabe, bei Einbau gemäß den MEA-Einbauhinweisen.

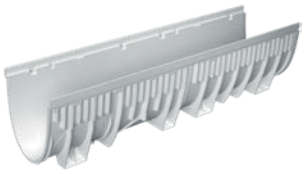

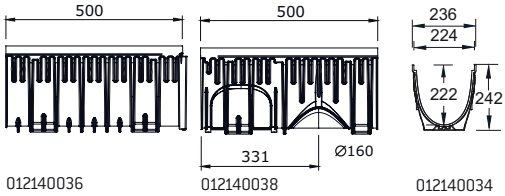

MEARIN PLUS 200 Rinnenkörper ohne Gefälle, Belastungsklassen A 15 bis D 400 gemäß DIN EN 1433**

Bezeichnung	Länge (mm)	Höhe (mm)	Art. Nr.	kg/Stück	Stück/VPE	€/Stück	MG
MEARIN PLUS 200.0 Rinne [5) 14)]	1000	242	012140034	6,00	27	72,60	MD
MEARIN PLUS 200.1 Rinne [3)]	500	242	012140036	3,35	1	55,20	MD
MEARIN PLUS 200.1 RW Rinne [5) 14) 15)]	500	242	012140038	3,35	1	55,20	MD

MEARIN EXPERT 200 RINNENKÖRPER
MIT INTEGRIERTER VERZINKTER STAHLZARGE UND DICHTUNGSFALZ GEMÄß DIN EN 1433

Rinnen aus Glasfaser-Verbundstoff. Lichte Weite 200 mm, Baubreite 232 mm. Geeignet für alle Rinnenabdeckungen **MEA 200 CLIPFIX** und **Schlitzaufsätze TSH 200.** Zur Realisierung von Wasserspiegelgefälle. Belastung laut Angabe, bei Einbau gemäß den MEA-Einbauhinweisen.

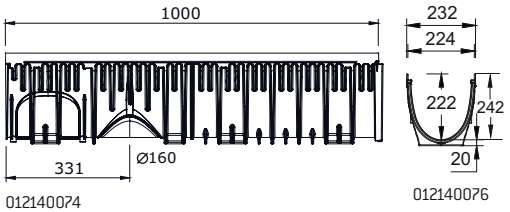

MEARIN EXPERT 200 Rinnenkörper ohne Gefälle, Belastungsklassen A 15 bis E 600 gemäß DIN EN 1433**

Bezeichnung	Länge (mm)	Höhe (mm)	Art. Nr.	kg/Stück	Stück/VPE	€/Stück	MG
MEARIN EXPERT 200.0 Rinne [5) 14)]	1000	242	012140074	7,80	27	89,50	MD
MEARIN EXPERT 200.1 Rinne [3)]	500	242	012140076	4,30	1	68,40	MD
MEARIN EXPERT 200.1 RW Rinne [5) 14) 15)]	500	242	012140078	4,30	1	68,40	MD

> **HINWEIS** 3) Anschlussmöglichkeit für Stirnplatten mit Stutzen oder Einlauf-/Sinkkasten.
5) Anschlussmöglichkeit für senkrechten Ablauf Ø 160 mm (Ablaufvorformung), Stirnplatten mit Stutzen oder Einlauf-/Sinkkasten.
14) Anschlussmöglichkeit für Eck-, T- und Kreuzverbindungen.
15) Einsatzmöglichkeit als Fließrichtungswechsel.
**Nicht zur Querentwässerung von Schnellstraßen und Autobahnen geeignet.

MEARIN PLUS/EXPERT 200 ZUBEHÖR

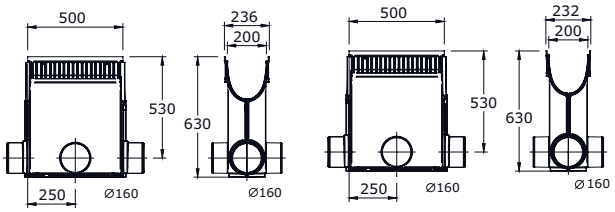

012140040 012140080

MEARIN PLUS 200 Einlaufkasten ohne Abdeckung, mit Schlammeimer**

Bezeichnung	Länge (mm)	Höhe (mm)	Art. Nr.	kg/Stück	Stück/VPE	€/Stück	MG
MEARIN PLUS 200.EK Einlaufkasten für Rohranschluss Ø 160 mm, inkl. Schlammeimer	500	630	012140040	7,60	8	228,40	MD

MEARIN EXPERT 200 Einlaufkasten ohne Abdeckung, mit Schlammeimer**

Bezeichnung	Länge (mm)	Höhe (mm)	Art. Nr.	kg/Stück	Stück/VPE	€/Stück	MG
MEARIN EXPERT 200.EK Einlaufkasten für Rohranschluss Ø 160 mm, inkl. Schlammeimer	500	630	012140080	8,80	8	293,50	MD

> **HINWEIS** **Nicht zur Querentwässerung von Schnellstraßen und Autobahnen geeignet.

MEARIN PLUS/EXPERT 200 ZUBEHÖR

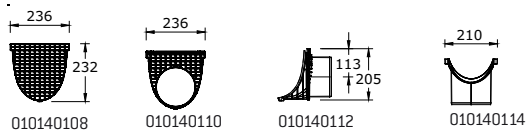

MEARIN PLUS F 200 Stirnplatten für Flachrinne

Bezeichnung	Material	Art. Nr.	kg/Stück	Stück/VPE	€/Stück	MG
MEARIN PLUS F 200.SE Stirnplatte geschlossen für Rinnenanfang/-ende	PC	010140768	0,04	1	27,40	MD
MEARIN PLUS F 200.SE BLACK Stirnplatte geschlossen für Rinnenanfang/-ende	PC	010140771	0,04	1	27,40	MD

MEARIN PLUS/EXPERT 200 Anschluss-Zubehör und Stirnplatten

Bezeichnung	Material	Art. Nr.	kg/Stück	Stück/VPE	€/Stück	MG
MEARIN PLUS/EXPERT 200 Stirnplatte geschlossen für Rinnenanfang/ -ende	PP	010140108	0,18	1	27,40	MD
MEARIN PLUS/EXPERT 200 Stirnplatte mit Rohrstutzen Ø 160 mm für Rinnenende	PP	010140110	0,19	1	38,40	MD
MEARIN PLUS/EXPERT 200 Stirnplatte mit Rohrstutzen Ø 160 mm für seitlichen Anschluss an Rinne	PP	010140112	0,24	1	18,40	MD
MEARIN PLUS/EXPERT 200 Adapter für seitlichen Rinnenanschluss, zu Eck-, T- und Kreuzverbindungen	PP	010140114	0,09	1	11,80	MD
MEARIN PLUS/EXPERT 150 & 200 senkrechter Ablaufstutzen Ø 160 mm	PP	010140117	0,14	1	11,80	MD
MEARIN PLUS/EXPERT 200 Geruchsverschluss mit Schmutzsieb und Schmutzfangeimer	PP + Stahl verz.	010140546	2,00	1	117,90	MD

Dichtstoffe für Standardanwendungen***

Bezeichnung	Material	Art. Nr.	kg/Stück	Stück/VPE	€/Stück	MG
SABA MS Floor GREY Dichtstoff, 600 ml im Beutel, standfest	MS-Polymer-basis	010152708	0,88	1	27,60	PG
SABA MS Floor BLACK Dichtstoff, 600 ml im Beutel, standfest	MS-Polymer-basis	010152700	0,84	1	27,60	PG
SABA Primer 9102 für Voranstrich, 1 Liter	Silan-Basis	010155803	0,92	1	50,70	PG
SABA Fugenreiniger Solvent 48, 1 Liter, Reiniger für Haftflanken	-	010155807	0,84	1	20,80	PG
Auspresspistole für 600 ml Beutel	-	010152707	0,63	1	23,50	PG

> **HINWEIS** **Nicht zur Querentwässerung von Schnellstraßen und Autobahnen geeignet.
***Zum Abdichten von ausschließlich Niederschlagswasser ausgesetzten Rinnensystemen. Nicht für den Einsatz in LAU-Anlagen, Tankstellen und ähnlichen Bauvorhaben geeignet.

MEA TSH 200 SCHLITZAUFSATZ

MEA TSH 200 Schlitzaufsatz geeignet für die Rinnensysteme **MEARIN PLUS/EXPERT 200, MEADRAIN SV/SE/SG 2000, MEADRAIN SVF/SEF 2000** und **MEADRAIN EN 2000**. Deckt alle Anwendungsbereiche, sowohl mittig als auch seitlich, ab. Belastungsklasse A 15 bis E 600** gemäß DIN EN 1433. Belastbarkeit laut Angabe, bei Einbau gemäß den MEA-Einbauhinweisen.

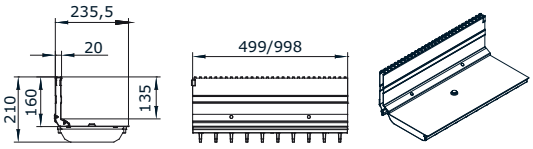

012152861 / 012152863

MEA TSH 200 Schlitzaufsatz seitlich, Stahl verzinkt, Halshöhe 160 mm, Belastungsklasse E 600 gemäß DIN EN 1433**

Bezeichnung	Material	Länge (mm)	Einlauf Ø cm²/m	Art. Nr.	kg/Stück	Stück/VPE	€/Stück	MG
MEA TSH 200.0 / 160 Schlitzaufsatz-E-vz-1 m-seitlich inkl. 2 Gussroste	Stahl verz.	1000	96	012152861	21,40	1	192,70	MD
MEA TSH 200.1 / 160 Schlitzaufsatz-E-vz-0,5 m-seitlich inkl. 1 Gussrost	Stahl verz.	500	96	012152863	10,70	1	148,80	MD
MEA TSH 200.R / 160 Revisionsaufsatz-E-vz-0,5 m, zusätzlicher Abdeckrost erforderlich	Stahl verz.	500	96	012152874	19,90	1	307,70	MD
MEA TSH Stirnplatte aus verzinktem Stahl für alle Nennweiten	Stahl verz.	-	-	012159030	0,03	1	15,50	MD

MEA TSH 200 Schlitzaufsatz seitlich, Edelstahl, Halshöhe 160 mm, Belastungsklasse E 600 gemäß DIN EN 1433**

Bezeichnung	Material	Länge (mm)	Einlauf Ø cm²/m	Art. Nr.	kg/Stück	Stück/VPE	€/Stück	MG
MEA TSH 200.0 / 160 Schlitzaufsatz-E-V2A-1 m-seitlich inkl. 2 Gussroste	Edelstahl	1000	96	012152867	21,40	1	263,80	MD
MEA TSH 200.1 / 160 Schlitzaufsatz-E-V2A-0,5 m-seitlich inkl. 1 Gussrost	Edelstahl	500	96	012152869	10,70	1	171,60	MD
MEA TSH 200.R / 160 Revisionsaufsatz-E-V2A-0,5 m, zusätzlicher Abdeckrost erforderlich	Edelstahl	500	96	012152876	19,90	1	502,00	MD
MEA TSH Stirnplatte aus Edelstahl für alle Nennweiten	Edelstahl	-	-	012159031	0,03	1	20,90	MD

MEA TSH 200 SCHLITZAUFSATZ ZUBEHÖR

MEA TSH Schlitzaufsatz Zubehör

Bezeichnung	Material	Art. Nr.	kg/Stück	Stück/VPE	€/Stück	MG
MEA TSH-Bauzeitenabdeckung-S, 1 m für Schlitzaufsatz	Stahl verz.	010159893	0,29	1	10,00	MD
MEA TSH-Bauzeitenabdeckung-R, 0,5 m für Revisionselement	Stahl verz.	010159895	0,16	1	6,70	MD
MEA TSH Kunststoff Abdeckkappen für Revisionsaufsatz-Gewinde für Ersatzlieferung	PP	010152866	0,01	1	2,50	MD
MEA TSH Schnellbefestiger für Rost für Ersatzlieferung	PP	010152900	0,01	1	2,50	MD
MEA TSH Montagewerkzeug, 2 Stück erforderlich	Stahl verz.	010152858	0,19	1	28,90	MD

> **HINWEIS** **Nicht zur Querentwässerung von Schnellstraßen und Autobahnen geeignet.

ABDECKUNGEN FÜR MEA TSH 200 REVISIONSAUFSÄTZE

Mit verschraubbaren Abdeckungen. Ausschließlich für **MEA TSH 200 Revisionsaufsätze,** Baubreite der Roste 222 mm.

Guss-Stegrost

Belastungsklasse D 400 und E 600** gemäß DIN EN 1433, 4-fach verschraubbar, für MEA TSH 200 Revisionsaufsatz**

Bezeichnung	Material	Länge (mm)	Einlauf Ø cm²/m	Art. Nr.	kg/Stück	Stück/VPE	€/Stück	MG
MEA EN 200 Guss-Stegrost-D-0,5 m 18/96 vers.	Guss EN-GJS	500	962	010154236	7,20	120	100,40	MD
MEA EN 200 Guss-Stegrost-E-0,5 m 18/96 vers.	Guss EN-GJS	500	962	010154124	8,57	96	102,60	MD
MEA TSH 150/200 Rostsicherungsschraube mit Beilagscheibe für Revisionsaufsatz, es werden 4 Stück/Rost benötigt	Edelstahl	-	-	010153104	0,02	1	3,60	MD

MEA 200 CLIPFIX RINNENABDECKUNGEN

Mit CLIPFIX Schnellverschluss, mit Längsverschiebesicherung. Passend zu den Systemen **MEARIN PLUS/EXPERT 200, MEADRAIN SV/SE/SG 2000** und **SVF/SEF 2000.** Für Rinnenkörper und Einlaufkasten. Baubreite der Roste 222 mm.

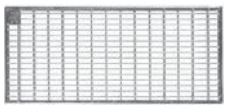

Maschenrost 30/10

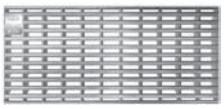

Längsstabrost

Belastungsklasse A 15 gemäß DIN EN 1433 mit CLIPFIX Schnellverschluss

Bezeichnung	Material	Länge (mm)	Einlauf Ø cm²/m	Art. Nr.	kg/Stück	Stück/VPE	€/Stück	MG
MEA 200 Maschenrost-A-vz-1 m-30/10 CXL	Stahl verz.	1000	1657	010712843	5,97	70	101,70	MD
MEA 200 Maschenrost-A-vz-0,5 m-30/10 CXL	Stahl verz.	500	1606	010712845	3,10	100	72,00	MD

Belastungsklasse B 125 gemäß DIN EN 1433 mit CLIPFIX Schnellverschluss

Bezeichnung	Material	Länge (mm)	Einlauf Ø cm²/m	Art. Nr.	kg/Stück	Stück/VPE	€/Stück	MG
MEA 200 Maschenrost-B-vz-1 m-30/10 CXL	Stahl verz.	1000	1799	010712842	6,30	1	119,40	MD
MEA 200 Maschenrost-B-vz-0,5 m-30/10 CXL	Stahl verz.	500	899	010712844	3,15	1	75,60	MD
MEA 200 Längsstabrost-B-vz-1 m CXL	Stahl verz.	1000	1078	010730822	7,31	204	147,40	MD
MEA 200 Längsstabrost-B-vz-0,5 m CXL	Stahl verz.	500	1078	010730824	3,81	204	97,40	MD
MEA 200 Längsstabrost-B-V2A-1 m CXL	Edelstahl	1000	1078	010730826	7,42	204	302,10	MD
MEA 200 Längsstabrost-B-V2A-0,5 m CXL	Edelstahl	500	1078	010730828	3,76	204	199,80	MD

> **HINWEIS** **Nicht zur Querentwässerung von Schnellstraßen und Autobahnen geeignet.
Die Oberflächenbeschichtung von Gussteilen hat nur eine temporäre und kosmetische Funktion. Gusseisen ist durch Oberflächen-Oxidation gegenüber Umwelteinflüssen (z.B. Streusalz) praktisch unempfindlich. Oberflächliches Anrosten stellt keinen Produktmangel dar. Selbstverständlich entspricht sogar der Verzicht auf Oberflächenbeschichtung den einschlägigen Normen.

MEA 200 CLIPFIX RINNENABDECKUNGEN

Mit CLIPFIX Schnellverschluss, mit Längsverschiebesicherung. Passend zu den Systemen **MEARIN PLUS/EXPERT 200, MEADRAIN SV/SE/SG 2000** und **SVF/SEF 2000.** Für Rinnenkörper und Einlaufkasten. Baubreite der Roste 222 mm.

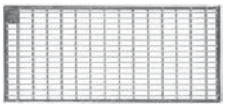
Maschenrost 30/10

Guss-Stegrost

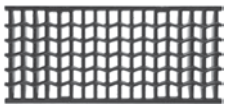
Gussrost „WAVE“

Belastungsklasse C 250 gemäß DIN EN 1433 mit CLIPFIX Schnellverschluss

Bezeichnung	Material	Länge (mm)	Einlauf Ø cm²/m	Art. Nr.	kg/Stück	Stück/VPE	€/Stück	MG
NEU MEA 200 BAVARIA Rost-C-0,5 m CXL	Guss EN-GJS	500	593	010713296	6,27	54	85,00	MD
NEU MEA 200 HONEYCOMB Rost-C-0,5 m CXL	Guss EN-GJS	500	448	010713292	6,27	54	85,00	MD
MEA 200 Guss-Stegrost-C-0,5 m 18/198 CXL	Guss EN-GJS	500	1066	010712846	6,27	54	79,60	MD
MEA 200 Maschenrost-C-vz-1 m 30/10 CXL	Stahl verz.	1000	1726	010152348	11,06	70	137,90	MD
MEA 200 Maschenrost-C-vz-0,5 m 30/10 CXL	Stahl verz.	500	1726	010152350	5,30	90	91,10	MD
MEA 200 Maschenrost-C-V2A-1 m- 30/10 CXL	Edelstahl	1000	1661	010712847	10,62	70	339,50	MD
MEA 200 Maschenrost-C-V2A-0,5 m-30/10 CXL	Edelstahl	500	1614	010712849	4,90	90	237,60	MD

Belastungsklasse D 400** gemäß DIN EN 1433 mit CLIPFIX Schnellverschluss

Bezeichnung	Material	Länge (mm)	Einlauf Ø cm²/m	Art. Nr.	kg/Stück	Stück/VPE	€/Stück	MG
NEU MEA 200 BAVARIA Rost-D-0,5 m CXL	Guss EN-GJS	500	593	010714094	7,25	54	95,00	MD
NEU MEA 200 HONEYCOMB Rost-D-0,5 m CXL	Guss EN-GJS	500	448	010714090	7,25	54	95,00	MD
MEA 200 Guss-Stegrost-D-0,5 m 18/198 CXL	Guss EN-GJS	500	1066	010712848	7,25	54	88,70	MD
MEA 200 Maschenrost-D-vz-1 m 30/10 CXL	Stahl verz.	1000	1726	010152355	13,20	300	246,60	MD
MEA 200 Maschenrost-D-vz-0,5 m 30/10 CXL	Stahl verz.	500	1726	010152357	6,50	300	165,20	MD
MEA 200 Maschenrost-D-V2A-1 m 30/10 CXL	Edelstahl	1000	1726	010152365	13,20	204	344,60	MD
MEA 200 Maschenrost-D-V2A-0,5 m 30/10 CXL	Edelstahl	500	1726	010152367	6,50	204	204,70	MD

Belastungsklasse E 600** gemäß DIN EN 1433 mit CLIPFIX Schnellverschluss

Bezeichnung	Material	Länge (mm)	Einlauf Ø cm²/m	Art. Nr.	kg/Stück	Stück/VPE	€/Stück	MG
MEA 200 Guss-Stegrost-E-0,5 m 18/198 CXL	Guss EN-GJS	500	1077	010712868	8,75	54	95,10	MD
MEA 200 WAVE-Guss-Rost-E-0,5 m 17/29 CXL	Guss EN-GJS	500	1190	010140188	10,10	54	95,10	MD

Rosthaken

Bezeichnung	Material	Art. Nr.	kg/Stück	Stück/VPE	€/Stück	MG
MEADRAIN / MEARIN Rosthaken	Stahl verz.	010152115	0,23	1	36,80	MD

> **HINWEIS** **Nicht zur Querentwässerung von Schnellstraßen und Autobahnen geeignet.
Alle neuen Guss-Designroste sind ab Juni 2021 lieferbar.
Die Oberflächenbeschichtung von Gussteilen hat nur eine temporäre und kosmetische Funktion. Gusseisen ist durch Oberflächen-Oxidation gegenüber Umwelteinflüssen (z.B. Streusalz) praktisch unempfindlich. Oberflächliches Anrosten stellt keinen Produktmangel dar. Selbstverständlich entspricht sogar der Verzicht auf Oberflächenbeschichtung den einschlägigen Normen.

MEARIN PLUS /EXPERT 300

- Komplettes, abdichtbares Glasfaser-Verbundstoff-Rinnensystem mit Zubehör
- Für normierte Anwendung
- EN 1433 konform
- CE konform
- mit innovativem CLIPFIX Rostsicherungssystem
- Roste aus verzinktem Stahl und Gusseisen mit CLIPFIX Rostsicherungssystem
- Schraublos, sicher, schnell

1- Innovatives CLIPFIX Rostsicherungssystem
Roste aus verzinktem Stahl und Gusseisen mit einem Handgriff befestigen und lösen - schraublos, sicher, schnell.
2 - **MEARIN PLUS.** Hochstabiler Kantenschutz 6,0 mm aus Glasfaser-Verbundstoff.
3 - **MEARIN EXPERT.** Fest verankerter 4 mm Kantenschutz aus verzinktem Stahl erfüllt selbst höchste Ansprüche von Anwendern im Schwerlastbereich.
4 - Hohe Stabilität der Rinnenkörper eröffnet großes Einsatzspektrum bis hin zu Entwässerungslösungen der Klasse **E 600.**
5 - Optimierter Fließquerschnitt sorgt für eine höhere Ablaufleistung und insbesondere bei Niedrigwasser für einen sehr guten Selbstreinigungseffekt.
6 - Praktisches Stecksystem für exaktes Setzen der Rinnenkörper mit vielen Strangvarianten.
7 - Tiefliegende Verankerungsfächer im Rinnenkörper garantieren stabilen Halt im Betonbett.
8 - **MEARIN PLUS/EXPERT.** Glasfaser-Verbundstoff - Rinnenkörper in Duroplast-Qualität garantiert hohe Belastbarkeit, Temperatur- und Formbeständigkeit.

MEARIN PLUS 300 RINNENKÖRPER
MIT GLASFASER-VERBUNDSTOFF KANTE UND DICHTUNGSFALZ GEMÄß DIN EN 1433

Rinnen aus Glasfaser-Verbundstoff. Lichte Weite 300 mm, Baubreite 336 mm. Geeignet für alle Rinnenabdeckungen **MEA 300 CLIPFIX.** Zur Realisierung von Wasserspiegelgefälle. Belastung laut Angabe, bei Einbau gemäß den MEA-Einbauhinweisen.

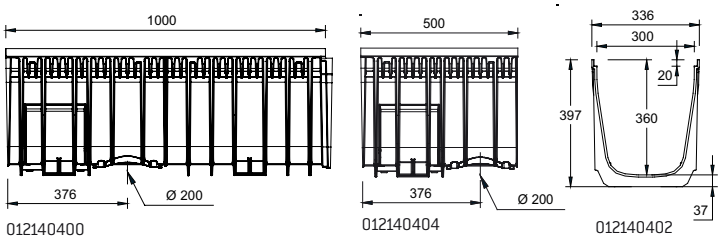

MEARIN PLUS 300 Rinnenkörper ohne Gefälle, Belastungsklassen A 15 bis D 400 gemäß DIN EN 1433**

Bezeichnung	Länge (mm)	Höhe (mm)	Art. Nr.	kg/Stück	Stück/VPE	€/Stück	MG
MEARIN PLUS 300.0 Rinne [6) 14)]	1000	397	012140400	10,00	12	120,60	MD
MEARIN PLUS 300.1 Rinne [3)]	500	397	012140402	5,90	1	92,00	MD
MEARIN PLUS 300.1RW Rinne [6) 14) 15)]	500	397	012140404	5,90	1	92,00	MD

MEARIN EXPERT 300 RINNENKÖRPER
MIT INTEGRIERTER VERZINKTER STAHLZARGE UND DICHTUNGSFALZ GEMÄß DIN EN 1433

Rinnen aus Glasfaser-Verbundstoff. Lichte Weite 300 mm, Baubreite 332 mm. Geeignet für alle Rinnenabdeckungen **MEA 300 CLIPFIX.** Zur Realisierung von Wasserspiegelgefälle. Belastung laut Angabe, bei Einbau gemäß den MEA-Einbauhinweisen.

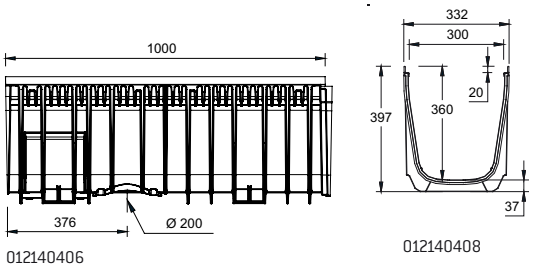

MEARIN EXPERT 300 Rinnenkörper ohne Gefälle, Belastungsklassen A 15 bis E 600 gemäß DIN EN 1433**

Bezeichnung	Länge (mm)	Höhe (mm)	Art. Nr.	kg/Stück	Stück/VPE	€/Stück	MG
MEARIN EXPERT 300.0 Rinne [6) 14)]	1000	397	012140406	11,80	14	131,70	MD
MEARIN EXPERT 300.1 Rinne [3)]	500	397	012140408	6,86	1	99,80	MD
MEARIN EXPERT 300.1RW Rinne [6) 14) 15)]	500	397	012140410	6,86	1	99,80	MD

> **HINWEIS** 3) Anschlussmöglichkeit für Stirnplatten mit Stutzen oder Einlauf-/Sinkkasten.
6) Anschlussmöglichkeit für senkrechten Ablauf Ø 200 mm (Ablaufvorformung), Stirnplatten mit Stutzen oder Einlauf-/Sinkkasten.
14) Anschlussmöglichkeit für Eck-, T- und Kreuzverbindungen.
15) Einsatzmöglichkeit als Fließrichtungswechsel.
**Nicht zur Querentwässerung von Schnellstraßen und Autobahnen geeignet.

MEARIN PLUS/EXPERT 300 ZUBEHÖR

Sinkkasten Ober-, Zwischen- und Unterteil aus Polymerbeton, mit angeformtem Rinnenadapter MEARIN 300. Lichte Weite 300 mm. Geeignet für alle Rinnenabdeckungen **MEA 300 CLIPFIX.** Belastung laut Angabe, bei Einbau gemäß den MEA-Einbauhinweisen.

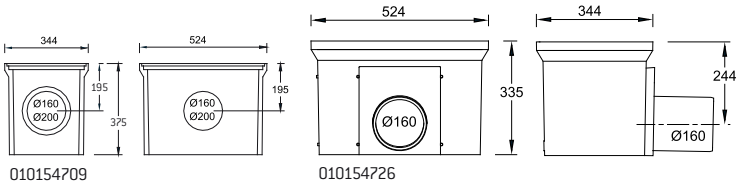

MEARIN PLUS/EXPERT 300 Sinkkasten**

Bezeichnung	Länge (mm)	Höhe (mm)	Art. Nr.	kg/Stück	Stück/VPE	€/Stück	MG
MEARIN PLUS 300 SK-OT Sinkkasten-Oberteil aus Polymerbeton, mit GFK-Kante	574	540	012140442	43,80	4	272,40	MD
MEARIN EXPERT 300 SK-OT Sinkkasten-Oberteil aus Polymerbeton, mit verzinkter Kante	574	540	012140443	43,80	8	287,60	MD
MEA SK-ZT Sinkkasten-Zwischenteil aus Polymerbeton zur Bauhöhenerweiterung	524	375	010154709	22,00	12	81,40	MD
MEA SK-UT-KURZ Sinkkasten-Unterteil mit integriertem Ablaufstutzen Ø 160 mm	524	335	010154726	25,16	4	179,30	MD
MEA SK-UT-KURZ Sinkkasten-Unterteil mit integriertem Ablaufstutzen Ø 200 mm	524	335	010154728	27,00	4	202,20	MD
MEA Sinkkasten Schlammeimer Kunststoff-KURZ; für Sinkkasten bestehend aus SK-OT und SK-UT	-	-	010154714	1,90	1	89,10	MD
MEA Sinkkasten Schlammeimer Kunststoff-LANG; für Sinkkasten bestehend aus SK-OT, SK-ZT und SK-UT	-	-	010154718	2,50	1	94,40	MD

> **HINWEIS** **Nicht zur Querentwässerung von Schnellstraßen und Autobahnen geeignet.

MEARIN PLUS/EXPERT 300 ZUBEHÖR

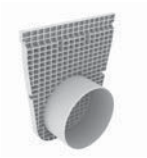

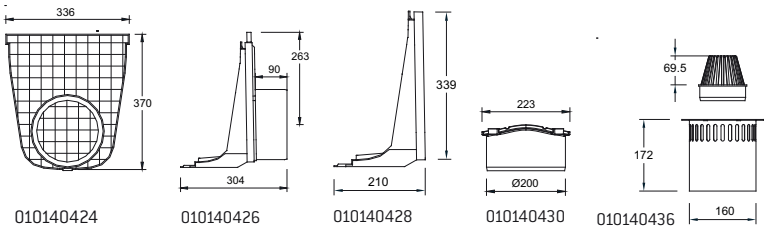

MEARIN PLUS/EXPERT 300 Stirnplatten und Anschluss-Zubehör

Bezeichnung	Material	Art. Nr.	kg/Stück	Stück/VPE	€/Stück	MG
MEARIN PLUS/EXPERT 300 Stirnplatte geschlossen für Rinnenanfang/ -ende mit Vorformung für Ø 200 mm Rohranschluss	PP	010140424	0,69	50	54,20	MD
MEARIN PLUS/EXPERT 300 Anschlussplatte mit Rohrstutzen Ø 200 mm für seitlichen Rohranschluss an Rinne	PP	010140426	0,94	1	75,30	MD
MEARIN PLUS/EXPERT 300 Adapter für seitlichen Rinnenanschluss, zu Eck-, T- und Kreuzverbindungen	PP	010140428	0,30	1	41,40	MD
MEARIN PLUS/EXPERT 300 senkrechter Ablaufstutzen Ø 200 mm	PP	010140430	0,37	1	36,10	MD
MEARIN PLUS/EXPERT 300 Geruchsverschluss mit Schmutzsieb und Schmutzfangeimer	PP + Stahl verz.	010140436	2,50	1	175,70	MD

Dichtstoffe für Standardanwendungen***

Bezeichnung	Material	Art. Nr.	kg/Stück	Stück/VPE	€/Stück	MG
SABA MS Floor GREY Dichtstoff, 600 ml im Beutel, standfest	MS-Polymer-basis	010152708	0,88	1	27,60	PG
SABA MS Floor BLACK Dichtstoff, 600 ml im Beutel, standfest	MS-Polymer-basis	010152700	0,84	1	27,60	PG
SABA Primer 9102 für Voranstrich, 1 Liter	Silan-Basis	010155803	0,92	1	50,70	PG
SABA Fugenreiniger Solvent 48, 1 Liter, Reiniger für Haftflanken	-	010155807	0,84	1	20,80	PG
Auspresspistole für 600 ml Beutel	-	010152707	0,79	1	23,50	PG

> **HINWEIS** **Nicht zur Querentwässerung von Schnellstraßen und Autobahnen geeignet.
***Zum Abdichten von ausschließlich Niederschlagswasser ausgesetzten Rinnensystemen. Nicht für den Einsatz in LAU-Anlagen, Tankstellen und ähnlichen Bauvorhaben geeignet.

MEA 300 CLIPFIX RINNENABDECKUNGEN

Mit CLIPFIX Schnellverschluss, passend für **MEARIN PLUS/EXPERT 300, MEADRAIN SV/SE** und **SG 3000.** Für Rinnenkörper und Einlaufkästen, Baubreite der Roste 322 mm.

Guss-Stegrost

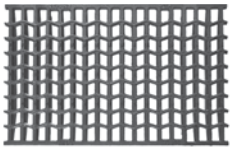
Gussrost „WAVE“

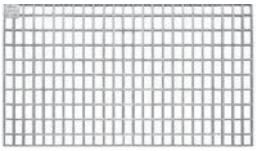
Maschenrost 20/30

Belastungsklasse C 250 gemäß DIN EN 1433 mit CLIPFIX Schnellverschluss

Bezeichnung	Material	Länge (mm)	Einlauf Ø cm²/m	Art. Nr.	kg/Stück	Stück/VPE	€/Stück	MG
MEA 300 Guss-Stegrost-C-0,5 m 18/295 CXL	Guss EN-GJS	500	1620	010712850	13,29	30	112,20	MD
MEA 300 WAVE-Guss-Rost-C-0,5 m 17/29 CXL	Guss EN-GJS	500	1780	010140449	15,50	30	112,20	MD
MEA 300 Maschenrost-C-vz-1 m 20/30 CXL	Stahl verz.	1000	2265	010152364	31,15	40	226,60	MD
MEA 300 Maschenrost-C-vz-0,5 m 20/30 CXL	Stahl verz.	500	2220	010152366	16,74	80	165,20	MD

Belastungsklasse D 400** gemäß DIN EN 1433 mit CLIPFIX Schnellverschluss

Bezeichnung	Material	Länge (mm)	Einlauf Ø cm²/m	Art. Nr.	kg/Stück	Stück/VPE	€/Stück	MG
MEA 300 Guss-Stegrost-D-0,5 m 18/295 CXL	Guss EN-GJS	500	1620	010712852	17,32	30	127,60	MD
MEA 300 WAVE-Guss-Rost-D-0,5 m 17/29 CXL	Guss EN-GJS	500	1780	010140455	18,90	30	127,60	MD

Belastungsklasse E 600** gemäß DIN EN 1433 mit CLIPFIX Schnellverschluss

Bezeichnung	Material	Länge (mm)	Einlauf Ø cm²/m	Art. Nr.	kg/Stück	Stück/VPE	€/Stück	MG
MEA 300 WAVE-Guss-Rost-E-0,5 m 17/29 CXL	Guss EN-GJS	500	1780	010140457	23,00	30	145,40	MD
MEA 300 Guss-Stegrost-E-0,5 m 18/295 CXL	Guss EN-GJS	500	1620	010712870	19,10	54	145,40	MD
MEA 300 Guss-Abdeckung-E-0,5 m geschlossen CXL	Guss EN-GJS	500	-	010712853	19,79	30	145,40	MD

Rosthaken

Bezeichnung	Material	Art. Nr.	kg/Stück	Stück/VPE	€/Stück	MG
MEADRAIN / MEARIN Rosthaken	Stahl verz.	010152115	0,23	1	36,80	MD

> **HINWEIS** **Nicht zur Querentwässerung von Schnellstraßen und Autobahnen geeignet.
Die Oberflächenbeschichtung von Gussteilen hat nur eine temporäre und kosmetische Funktion. Gusseisen ist durch Oberflächen-Oxidation gegenüber Umwelteinflüssen (z.B. Streusalz) praktisch unempfindlich. Oberflächliches Anrosten stellt keinen Produktmangel dar. Selbstverständlich entspricht sogar der Verzicht auf Oberflächenbeschichtung den einschlägigen Normen.

NOTIZEN

MEAHOME PLUS

Leicht und schnell eingebaut, dabei langlebig und wartungsarm ist diese Entwässerungslösung perfekt geeignet für alle Anwendungen rund um's Haus.

Die MEAHOME PLUS eignet sich besonders für den Einbau vor Garagen, in Einfahrten sowie Innenhöfen, im Garten oder an Terrassen. MEAHOME PLUS ist in schwarz und grau erhältlich.

- Schneller und einfacher Einbau
- PKW-befahrbar (Rost Klasse A 15 gemäß DIN EN 1433)
- Stirnplatte und Ablaufset als Zubehör verfügbar

MEAHOME PLUS
ENTWÄSSERUNGSRINNE INKLUSIVE RINNENROSTE

PKW-befahrbare Entwässerungsrinne ohne Gefälle aus Glasfaser-Verbundstoff, inklusive Stegrost aus verzinktem Stahl. Lichte Weite 95 mm, Baubreite 131 mm.

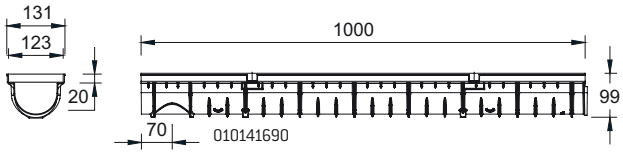

MEAHOME PLUS - Komplettrinne mit einliegendem Stegrost, Stahl verzinkt, PKW-befahrbar

Bezeichnung	Länge (mm)	Höhe (mm)	Art. Nr.	kg/Stück	Stück/VPE	€/Stück	MG
MEAHOME PLUS Rinne inkl. einliegendem, verzinkten Stegrost TX [1) 22)]	1000	100	010141690	2,50	70	30,10	DY
MEAHOME PLUS BLACK Rinne inkl. einliegendem, verzinkten Stegrost TX [1) 22)]	1000	100	010141694	2,50	70	35,40	DY

MEAHOME PLUS BLACK/GREY RINNENKÖRPER
MIT KANTE AUS GLASFASER-VERBUNDSTOFF

PKW-befahrbare Entwässerungsrinne ohne Gefälle aus Glasfaser-Verbundstoff. Lichte Weite 95 mm, Baubreite 131 mm.

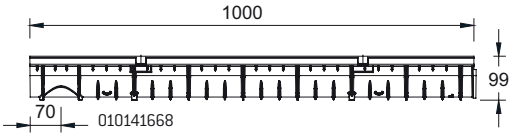

MEAHOME PLUS BLACK/GREY Rinnenkörper, PKW-befahrbar

Bezeichnung	Länge (mm)	Höhe (mm)	Art. Nr.	kg/Stück	Stück/VPE	€/Stück	MG
MEAHOME PLUS BLACK Rinne-1 m [1)]	1000	100	010141668	1,20	88	20,90	DY
MEAHOME PLUS GREY Rinne-1 m [1)]	1000	100	010141683	1,20	88	20,10	DY

MEAHOME PLUS ZUBEHÖR

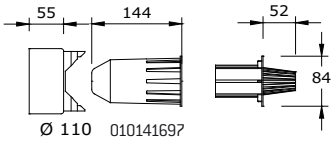

MEAHOME PLUS Zubehör

Bezeichnung	Material	Art. Nr.	kg/Stück	Stück/VPE	€/Stück	MG
MEAHOME Ablaufset beinhaltet senkrechten Ablaufstutzen Ø 110 mm inkl. Geruchsverschluss mit Schmutzsieb	PP	010141697	0,17	1	19,60	DY
MEAHOME PLUS.SE GREY Stirnplatte für Rinnenanfang/-ende; mit Anschlussmöglichkeit Ø 50 mm	PP	010141724	0,05	1	6,70	DY
MEAHOME PLUS.SE BLACK Stirnplatte für Rinnenanfang/-ende; mit Anschlussmöglichkeit Ø 50 mm	PP	010141729	0,03	1	6,70	DY

> **HINWEIS** 1)Anschlussmöglichkeit für senkrechten Ablauf Ø 110 mm (Ablaufvorformung).
22)Abdeckung Klasse A 15 gemäß DIN EN 1433.

SCHLITZAUFSATZSYSTEM MEA TSC

MEA TSC 100 Schlitzaufsatz geeignet für die Rinnensysteme **MEAHOME PLUS** und **MEATEC 130**. Belastungsklasse A 15 gemäß DIN EN 1433. Belastbarkeit laut Angabe, bei Einbau gemäß den MEA-Einbauhinweisen.

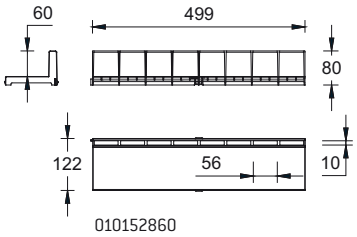

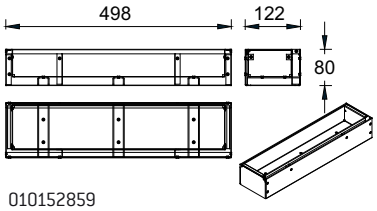

MEA TSC 100 Schlitzaufsatz seitlich, PP, Halshöhe 60 mm, Belastungsklasse A 15 gemäß DIN EN 1433

Bezeichnung	Material	Länge (mm)	Einlauf Ø cm²/m	Art. Nr.	kg/Stück	Stück/VPE	€/Stück	MG
MEA TSC 100/60 Schlitzaufsatz-A-PP-0,5 m [22)]	Kunststoff	500	90	010152860	0,45	70	20,60	DY
MEA TSC 100.R/60 Revisionsaufsatz-A-vz-0,5 m [22)]	Stahl verz.	500	90	010152859	2,28	1	95,00	DY

MEA TSC 100 ZUBEHÖR

MEA TSL / TSC Schlitzaufsatz Zubehör

Bezeichnung	Material	Art. Nr.	kg/Stück	Stück/VPE	€/Stück	MG
Rosthaken für MEA TSL-TSC 100 Revisionsaufsatz (2 Stück zum Ausheben des Revisionsaufsatzes erforderlich)	Stahl verz.	010152113	0,42	1	25,40	MD

> **HINWEIS** 22) Abdeckung Klasse A 15 gemäß DIN EN 1433.

南浦大桥

ENTWÄSSERUNGSLÖSUNGEN AUS POLYMERBETON

Polymerbeton zeichnet sich durch hervorragende physikalische und chemische Eigenschaften aus. Robust und dabei deutlich leichter als Beton, überzeugt der Werkstoff mit hervorragender Resistenz gegen chemische Flüssigkeiten. Die Art der Herstellung erlaubt eine Vielfalt an Größen und Formen, die einen breiten Grad an Verwendungen ermöglichen.

MEADRAIN PG Parkhausrinne Seite 64

MEADRAIN SV und SVF, SE und SEF Seite 73

MEADRAIN SG Seite 82

MEADRAIN EN und ENS Seite 123

MEAKERB Bordsteinrinne Seite 151

MEADRAIN DM Seite 156

MEAGARD II Seite 168

MEAGARD Hofablauf Seite 172

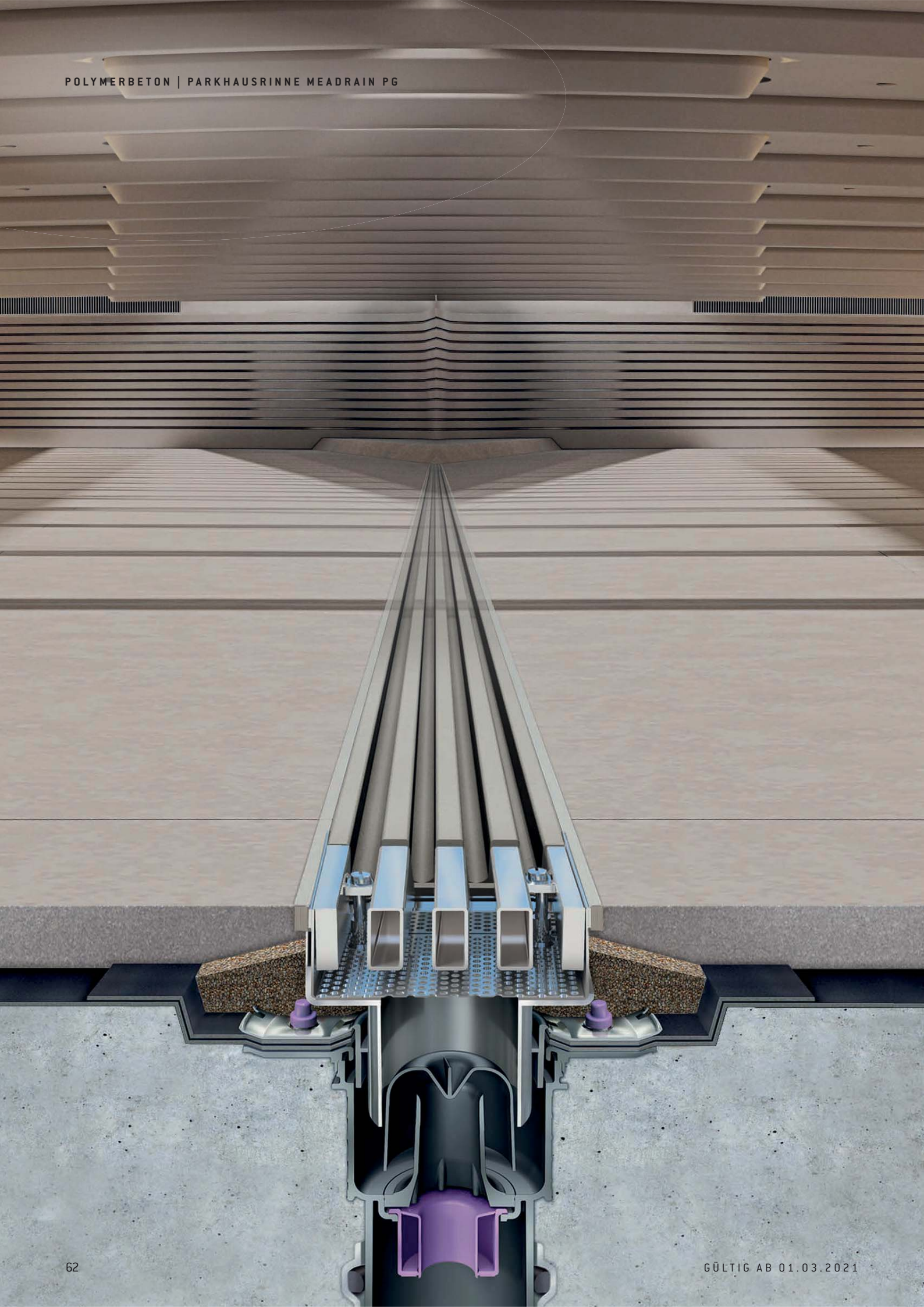

MEADRAIN PG

Ein wichtiger aber oft vernachlässigter Aspekt bei der Planung von Parkhäusern und Tiefgaragen ist die Frage der Entwässerung. Die speziell entwickelte Parkhausrinne MEADRAIN PG aus hochfestem Polymerbeton ist durch ihre flache Bauhöhe bestens dafür geeignet.

Der Einbau erfordert keine großen Eingriffe in die Boden- bzw. Deckenkonstruktion. In der Praxis überzeugt die MEADRAIN PG auch durch die schnelle und einfache Reinigung ohne Demontage einer Abdeckung.

- 50 mm Bauhöhe
- Belastungsklasse C 250
- Ohne Rost oder andere Metallteile
- Abdichtbare Stöße gemäß DIN EN 1433
- Glatte Oberfläche

Geräuscharm durch rostloses Kammprofil

Niedrige Bauhöhe 50 mm

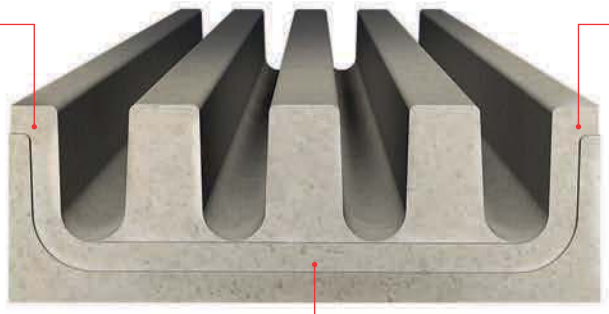

Baubreiten: 100, 150 und 300 mm

MEADRAIN PG 1000 PARKHAUSRINNE

Flachrinne aus Polymerbeton mit Kammprofil, befahr- und begehbar, ohne zusätzliche Abdeckung, mit integriertem Dichtungsfalz, Baubreite 100 mm

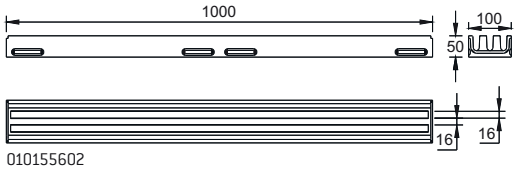

MEADRAIN PG 1000 Rinnenkörper ohne Gefälle, Belastungsklasse A 15 bis C 250 gemäß DIN EN 1433

Bezeichnung	Länge (mm)	Höhe (mm)	Art. Nr.	kg/Stück	Stück/VPE	€/Stück	MG
MEADRAIN PG 1000.0 Parkhausrinne	1000	50	010155602	7,24	80	40,00	PG

MEADRAIN PG 1000 PARKHAUSRINNE ZUBEHÖR

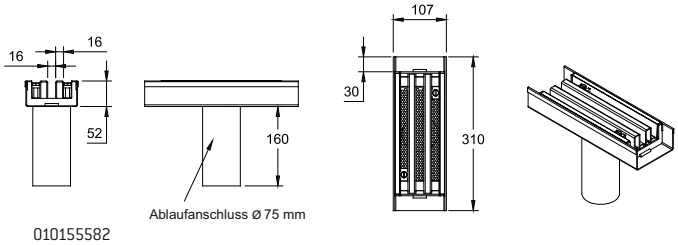

MEADRAIN PG 1000 Ablaufelement aus Edelstahl

Bezeichnung	Länge (mm)	Höhe (mm)	Art. Nr.	kg/Stück	Stück/VPE	€/Stück	MG
MEADRAIN PG 1000.EK V2A Ablauf inkl. Abdeckung und Schmutzsieb, mit Rohranschlussmöglichkeit Ø 75 mm	310	52	010155582	4,05	1	324,30	PG

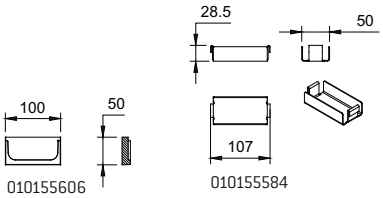

MEADRAIN PG 1000 Stirnplatten

Bezeichnung	Material	Art. Nr.	kg/Stück	Stück/VPE	€/Stück	MG
MEADRAIN PG 1000.SE Stirnplatte für Rinnenanfang/ -ende	Polymer-beton	010155606	0,15	1	19,30	PG
MEADRAIN PG 1000.EK V2A Stirnplatte für Ablauf	Edelstahl	010155584	0,17	1	19,90	PG

MEADRAIN PG 1500 PARKHAUSRINNE

Flachrinne aus Polymerbeton mit Kammprofil, befahr- und begehbar, ohne zusätzliche Abdeckung, mit integriertem Dichtungsfalz, Baubreite 150 mm

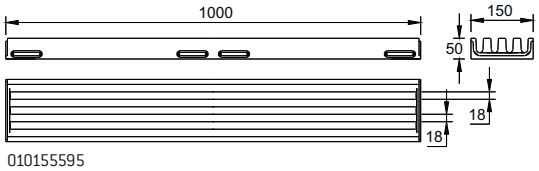

MEADRAIN PG 1500 Rinnenkörper ohne Gefälle, Belastungsklasse A 15 bis C 250 gemäß DIN EN 1433

Bezeichnung	Länge (mm)	Höhe (mm)	Art. Nr.	kg/Stück	Stück/VPE	€/Stück	MG
MEADRAIN PG 1500.0 Parkhausrinne	1000	50	010155595	10,87	50	48,00	PG

MEADRAIN PG 1500 PARKHAUSRINNE ZUBEHÖR

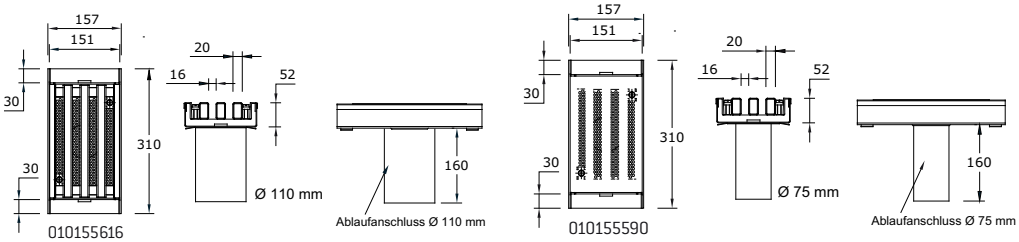

MEADRAIN PG 1500 Ablaufelement aus Edelstahl

Bezeichnung	Länge (mm)	Höhe (mm)	Art. Nr.	kg/Stück	Stück/VPE	€/Stück	MG
MEADRAIN PG 1500.EK V2A Ablauf inkl. Abdeckung und Schmutzsieb, mit Rohranschlussmöglichkeit Ø 110 mm	310	52	010155616	5,58	1	326,30	PG
MEADRAIN PG 1500.EK V2A Ablauf inkl. Abdeckung und Schmutzsieb, mit Rohranschlussmöglichkeit Ø 75 mm	310	52	010155590	5,27	1	326,30	PG

MEADRAIN PG 1500 PARKHAUSRINNE ZUBEHÖR

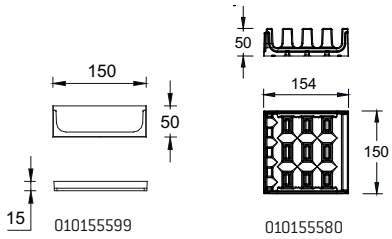

MEADRAIN PG 1500 Kreuzungselement aus verzinktem Guss

Bezeichnung	Material	Art. Nr.	kg/Stück	Stück/VPE	€/Stück	MG
MEADRAIN PG 1500.K Kreuzungselement aus verzinktem Guss, zur Realisierung von 90° Eck- und T- Verbindungen	Guss ver-zinkt	010155580	4,90	1	49,40	PG

MEADRAIN PG 1500 Stirnplatten, Geruchsverschluss und Zubehör

Bezeichnung	Material	Art. Nr.	kg/Stück	Stück/VPE	€/Stück	MG
MEADRAIN PG 1500.SE Stirnplatte für Rinnenanfang/ -ende und Kreuzungselemente	Polymer-beton	010155599	0,20	1	21,90	PG
MEADRAIN PG 1500.EK V2A Stirnplatte für Ablauf	Edelstahl	010155586	0,13	1	20,90	PG
MEA Geruchsverschluss.GV Ø 110 mm aus Edelstahl V2A. Passend für Rinnen und Abläufe mit Stutzen Ø 110 mm	Edelstahl	010141812	0,58	1	62,90	PG
MEADRAIN PG 1500 / PG 3000 Fugenrechen	Edelstahl	010155596	0,21	1	50,10	PG
MEADRAIN PG 1500 / PG 3000 Fugenschaufel	Edelstahl	010155594	0,87	1	162,50	PG

MEADRAIN PG 3000 PARKHAUSRINNE

Flachrinne aus Polymerbeton mit Kammprofil, befahr- und begehbar, ohne zusätzliche Abdeckung, mit integriertem Dichtungsfalz, Baubreite 300 mm

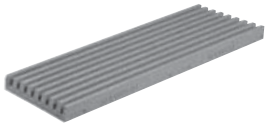

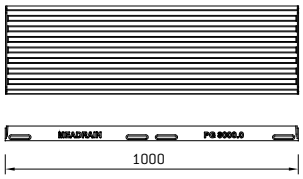

010155694

MEADRAIN PG 3000 Rinnenkörper ohne Gefälle, Belastungsklasse A 15 bis C 250 gemäß DIN EN 1433

Bezeichnung	Länge (mm)	Höhe (mm)	Art. Nr.	kg/Stück	Stück/VPE	€/Stück	MG
MEADRAIN PG 3000.0 Parkhausrinne	1000	50	010155694	22,85	30	69,50	PG

MEADRAIN PG 3000 PARKHAUSRINNE ZUBEHÖR

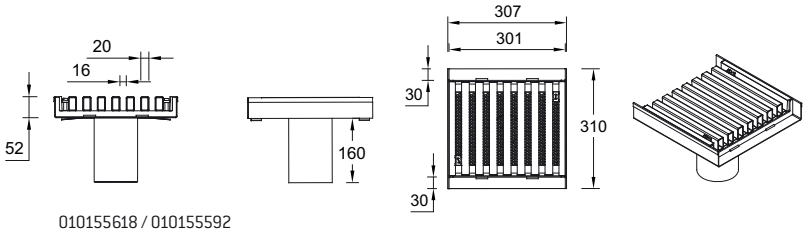

010155618 / 010155592

MEADRAIN PG 3000 Ablaufelemente aus Edelstahl

Bezeichnung	Länge (mm)	Höhe (mm)	Art. Nr.	kg/Stück	Stück/VPE	€/Stück	MG
MEADRAIN PG 3000.EK V2A Ablauf inkl. Abdeckung und Schmutzsieb, mit Rohranschlussmöglichkeit Ø 110 mm	310	52	010155618	8,98	1	468,20	PG
MEADRAIN PG 3000.EK V2A Ablauf inkl. Abdeckung und Schmutzsieb, mit Rohranschlussmöglichkeit Ø 75 mm	310	52	010155592	7,20	1	468,20	PG
MEADRAIN PG 3000.K Kreuzungselement	300	50	010155695	6,51	1	58,60	PG

MEADRAIN PG 3000 PARKHAUSRINNE ZUBEHÖR

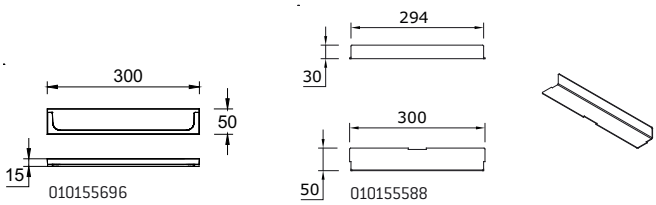

MEADRAIN PG 3000 Stirnplatten, Geruchsverschluss und Zubehör

Bezeichnung	Material	Art. Nr.	kg/Stück	Stück/VPE	€/Stück	MG
MEADRAIN PG 3000.SE Stirnplatte für Rinnenanfang/ -ende und Kreuzungsele-mente	Polymer-beton	010155696	0,38	1	35,60	PG
MEADRAIN PG 3000.EK V2A Stirnplatte für Ablauf	Edelstahl	010155588	0,26	1	31,80	PG
MEA Geruchsverschluss.GV Ø 110 mm aus Edelstahl V2A. Passend für Rinnen und Abläufe mit Stutzen Ø 110 mm	Edelstahl	010141812	0,58	1	62,90	PG
MEADRAIN PG 1500 / PG 3000 Fugenrechen	Edelstahl	010155596	0,21	1	50,10	PG
MEADRAIN PG 1500 / PG 3000 Fugenschaufel	Edelstahl	010155594	0,87	1	162,50	PG

Dichtstoffe für Standardanwendungen

Bezeichnung	Material	Art. Nr.	kg/Stück	Stück/VPE	€/Stück	MG
SABA MS Floor GREY Dichtstoff, 600 ml im Beutel, standfest	MS-Poly-mer-basis	010152708	0,88	1	27,60	PG
SABA Primer 9102 für Voranstrich, 1 Liter	Silan-Basis	010155803	0,92	1	50,70	PG
SABA Fugenreiniger Solvent 48, 1 Liter, Reiniger für Haftflanken	-	010155807	0,84	1	20,80	PG
Auspresspistole für 600 ml Beutel	-	010152707	0,63	1	23,50	PG

NOTIZEN

MEADRAIN SV, SVF, SE, SEF, SG

Der perfekte Allrounder aus Polymerbeton: Einsetzbar von der Fußgängerzone bis hin zu Industrieflächen mit hoher Belastung mit 4 mm starker Kante aus Guss, verzinktem Stahl oder Edelstahl. Zusammen mit längsverschiebegesicherten Rosten erfüllen die MEADRAIN SV, SVF, SE, SEF, SG Rinnensysteme alle Anforderungen.

Das MEADRAIN S Sortiment wird ergänzt durch ein breites Spektrum an verschiedenen Rinnenabdeckungen aus Stahl, Edelstahl oder Guss mit dem bewährten CLIPFIX Arretierungssystem. Unsere Schlitzaufsätze runden das Programm ab.

- Belastungsklasse E 600
- Seitliche Rippen für mehr Stabilität und optimaler Verankerung im Betonbett
- Passende Abdeckungen mit Längsverschiebesicherung
- Komplettes Rinnensystem mit dem CLIPFIX Schnellverschluss-System ausgestattet
- Mit und ohne Gefälle
- Nennweiten 100, 150, 200, und **NEU:** 300 mm

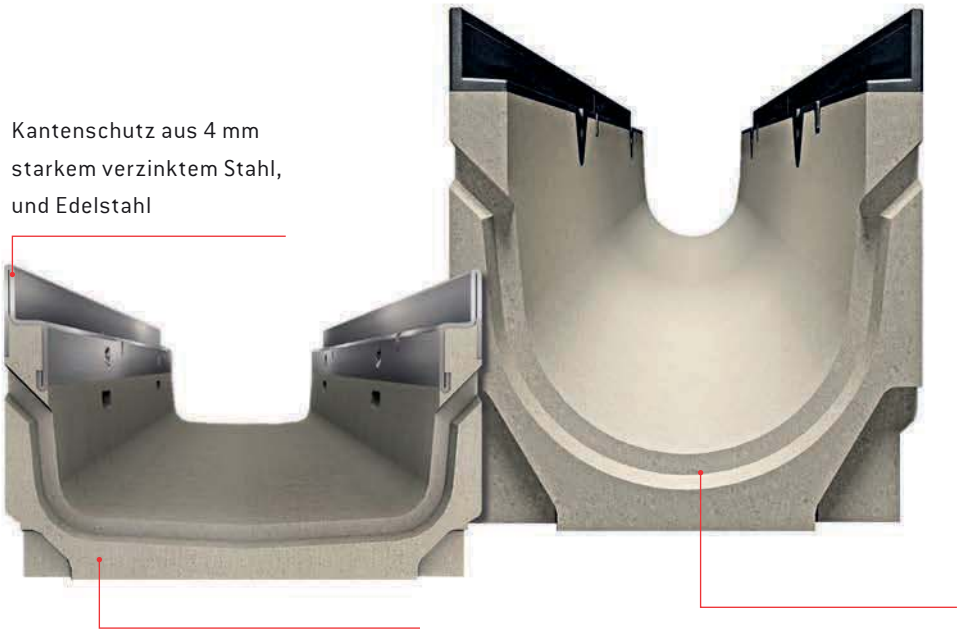

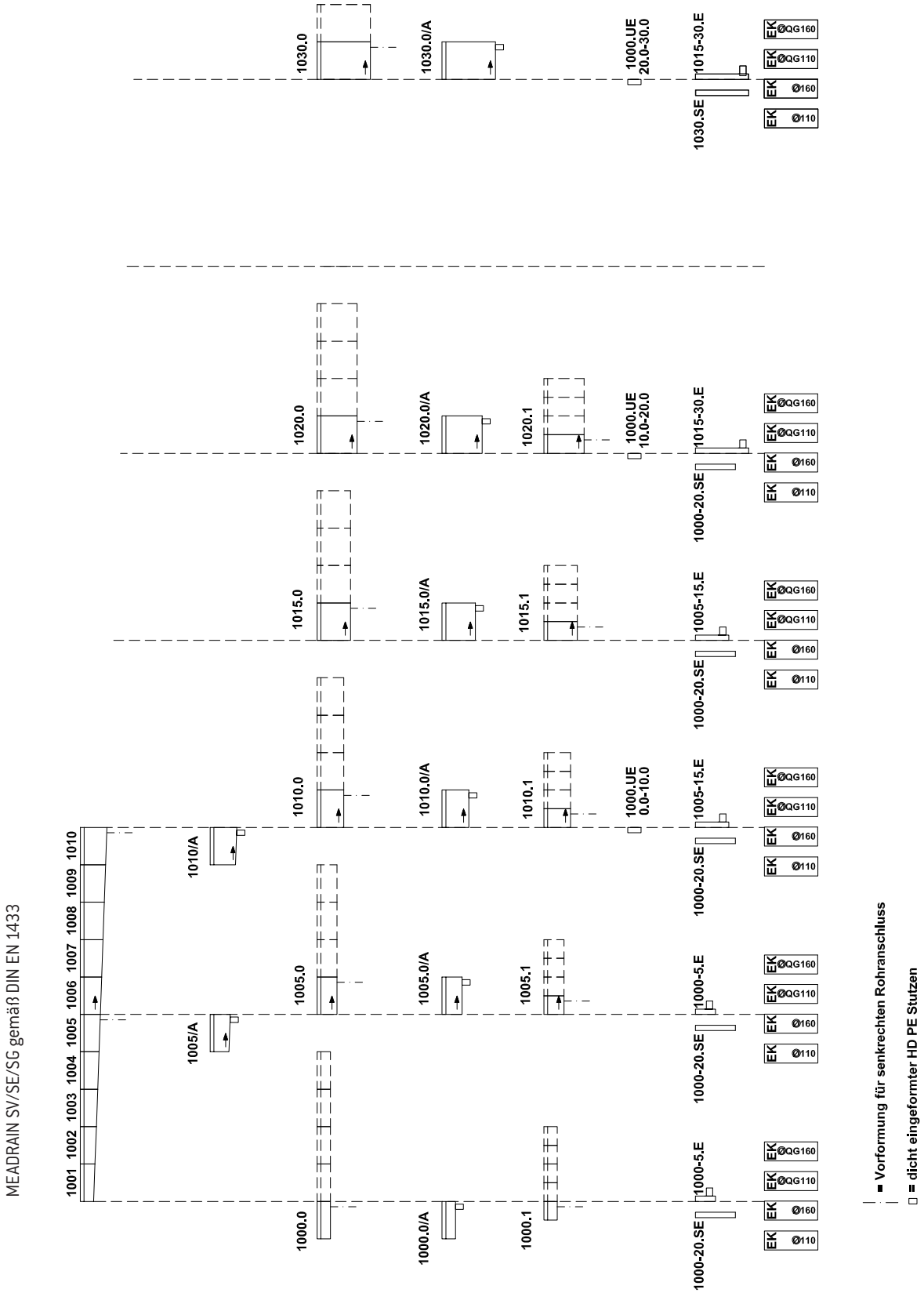
MEADRAIN SV/SE/SG gemäß DIN EN 1433
1001 1002 1003 1004 1005 1006 1007 1008 1009 1010
1000.0
1000.0/A
1000.1
1000-20.SE
1000-5.E
1005/A
1005.0
1005.0/A
1005.1
1000-20.SE
1000-5.E
1010/A
1010.0
1010.0/A
1010.1
1000.UE 0.0-10.0
1000-20.SE
1005-15.E
1015.0
1015.0/A
1015.1
1000-20.SE
1005-15.E
1020.0
1020.0/A
1020.1
1000.UE 10.0-20.0
1000-20.SE
1015-30.E
1030.0
1030.0/A
1000.UE 20.0-30.0
1030.SE
1015-30.E
EK Ø110
EK Ø160
EK ØQG110
EK ØQG160
■ = Vorformung für senkrechten Rohranschluss
□ = dicht eingeformter HD PE Stutzen

MEADRAIN SVF 1000 FLACHRINNE POLYMERBETONRINNENKÖRPER MIT 4 MM KANTENSCHUTZ AUS VERZINKTEM STAHL, DICHTUNGSFALZ GEMÄß DIN EN 1433

Lichte Weite des Rinnenkörpers 100 mm. Baubreite 133 mm. Geeignet für die Rinnenabdeckungen **MEA 100 CLIPFIX**, **Schlitzaufsätze TSL 100** und **TSH 100,** mit und ohne Längsverschiebesicherung. Belastungsklassen A 15 bis E 600** gemäß DIN EN 1433. Belastung laut Angabe, bei Einbau gemäß den MEA-Einbauhinweisen.

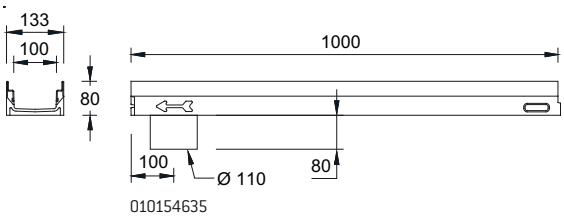

MEADRAIN SVF 1000 Rinnenkörper ohne Gefälle, Belastungsklasse E 600 gemäß DIN EN 1433**

Bezeichnung	Länge (mm)	Höhe (mm)	Art. Nr.	kg/Stück	Stück/VPE	€/Stück	MG
MEADRAIN SVF 1000.0/80 Rinne [1)]	1000	80	010154631	9,92	35	62,80	MD
MEADRAIN SVF 1000.0 A/80 Rinne mit Stutzen Ø 110 mm [8)]	1000	80	010154635	9,70	30	83,00	MD
MEADRAIN SVF 1000.1/80 Rinne [1)]	500	80	010154633	4,90	1	48,70	MD

> **HINWEIS** 1) Anschlussmöglichkeit für senkrechten Ablauf Ø 110 mm (Ablaufvorformung).
8) Mit dicht eingeformtem Ablaufstutzen Ø 110 mm.
**Nicht zur Querentwässerung von Schnellstraßen und Autobahnen geeignet.

MEADRAIN SV 1000 POLYMERBETONRINNENKÖRPER
MIT 4 MM KANTENSCHUTZ AUS VERZINKTEM STAHL, DICHTUNGSFALZ GEMÄß DIN EN 1433

Lichte Weite des Rinnenkörpers 100 mm. Baubreite 133 mm. Geeignet für die Rinnenabdeckungen **MEA 100 CLIPFIX, Schlitzaufsätze TSL 100** und **TSH 100** mit und ohne Längsverschiebesicherung. Zur Realisierung von Wasserspiegelgefälle und Stufengefälle. Belastungsklassen A 15 bis E 600** gemäß DIN EN 1433. Belastung laut Angabe, bei Einbau gemäß den MEA-Einbauhinweisen.

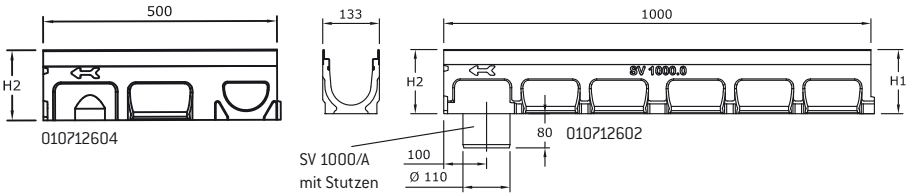

MEADRAIN SV 1000 Rinnenkörper ohne Gefälle, Belastungsklasse E 600 gemäß DIN EN 1433**

Bezeichnung	Länge (mm)	Höhe (mm)	Art. Nr.	kg/Stück	Stück/VPE	€/Stück	MG
MEADRAIN SV 1000.0 Rinne [4)]	1000	150	010712600	15,85	36	62,80	MD
MEADRAIN SV 1000.0/A Rinne mit Stutzen Ø 110 mm [8)]	1000	150	010712602	14,50	25	83,00	MD
MEADRAIN SV 1000.1 Rinne [4) 14)]	500	150	010712604	7,69	1	48,70	MD
MEADRAIN SV 1005.0 Rinne [4)]	1000	175	010712618	16,00	36	62,80	MD
MEADRAIN SV 1005.0/A Rinne mit Stutzen Ø 110 mm [8)]	1000	175	010712620	14,02	30	83,00	MD
MEADRAIN SV 1005.1 Rinne [4) 14)]	500	175	010712622	8,50	1	48,70	MD
MEADRAIN SV 1010.0 Rinne [4)]	1000	200	010712636	17,23	30	62,80	MD
MEADRAIN SV 1010.0/A Rinne mit Stutzen Ø 110 mm [8)]	1000	200	010712638	17,50	20	83,00	MD
MEADRAIN SV 1010.1 Rinne [4) 14)]	500	200	010712640	9,00	1	48,70	MD
MEADRAIN SV 1015.0 Rinne [4)]	1000	225	010712642	19,00	24	62,80	MD
MEADRAIN SV 1015.0/A Rinne mit Stutzen Ø 110 mm [8)]	1000	225	010712644	19,00	20	83,00	MD
MEADRAIN SV 1015.1 Rinne [4) 14)]	500	225	010712646	9,50	1	48,70	MD
MEADRAIN SV 1020.0 Rinne [4)]	1000	250	010712648	20,50	24	62,80	MD
MEADRAIN SV 1020.0/A Rinne mit Stutzen Ø 110 mm [8)]	1000	250	010712650	20,50	20	83,00	MD
MEADRAIN SV 1020.1 Rinne [4) 14)]	500	250	010712652	10,40	1	48,70	MD
MEADRAIN SV 1030.0 Rinne [4)]	1000	305	010712654	24,50	18	62,80	MD
MEADRAIN SV 1030.0/A Rinne mit Stutzen Ø 110 mm [8)]	1000	305	010712656	24,50	20	83,00	MD

> **HINWEIS** 4) Anschlussmöglichkeit für senkrechten Ablauf Ø 110 mm (Ablaufvorformung), Stirnplatten mit Stutzen oder Einlauf-/Sinkkasten.
8) Mit dicht eingeformtem Ablaufstutzen Ø 110 mm.
14) Anschlussmöglichkeit für Eck-, T- und Kreuzverbindungen.
**Nicht zur Querentwässerung von Schnellstraßen und Autobahnen geeignet.

MEADRAIN SV 1000 POLYMERBETONRINNENKÖRPER
MIT 4 MM KANTENSCHUTZ AUS VERZINKTEM STAHL, DICHTUNGSFALZ GEMÄß DIN EN 1433

Lichte Weite des Rinnenkörpers 100 mm. Baubreite 133 mm. Geeignet für die Rinnenabdeckungen **MEA 100 CLIPFIX, Schlitzaufsätze TSL 100** und **TSH 100** mit und ohne Längsverschiebesicherung. Zur Realisierung eines linearen Gefälles (Sohlgefälle 0,5%). Belastungsklassen A 15 bis E 600** gemäß DIN EN 1433. Belastung laut Angabe, bei Einbau gemäß den MEA-Einbauhinweisen.

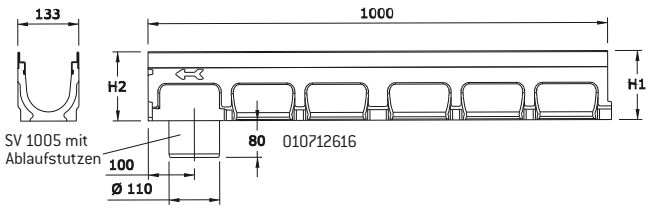

MEADRAIN SV 1000 Rinnenkörper mit Gefälle 0,5%, Belastungsklasse E 600 gemäß DIN EN 1433**

Bezeichnung	Länge (mm)	Höhe (mm)	Art. Nr.	kg/Stück	Stück/VPE	€/Stück	MG
MEADRAIN SV 1001 Rinne	1000	150-155	010712606	14,50	36	62,80	MD
MEADRAIN SV 1002 Rinne	1000	155-160	010712608	14,50	36	62,80	MD
MEADRAIN SV 1003 Rinne	1000	160-165	010712610	15,00	36	62,80	MD
MEADRAIN SV 1004 Rinne	1000	165-170	010712612	15,13	36	62,80	MD
MEADRAIN SV 1005 Rinne [4)]	1000	170-175	010712614	15,50	36	62,80	MD
MEADRAIN SV 1005/A Rinne mit Stutzen Ø 110 mm [8)]	1000	170-175	010712616	14,02	25	83,00	MD
MEADRAIN SV 1006 Rinne	1000	175-180	010712624	16,00	36	62,80	MD
MEADRAIN SV 1007 Rinne	1000	180-185	010712626	16,50	36	62,80	MD
MEADRAIN SV 1008 Rinne	1000	185-190	010712628	16,50	36	62,80	MD
MEADRAIN SV 1009 Rinne	1000	190-195	010712630	17,00	36	62,80	MD
MEADRAIN SV 1010 Rinne [4)]	1000	195-200	010712632	17,22	30	62,80	MD
MEADRAIN SV 1010/A Rinne mit Stutzen Ø 110 mm [8)]	1000	195-200	010712634	17,00	20	83,00	MD

> **HINWEIS** 4) Anschlussmöglichkeit für senkrechten Ablauf Ø 110 mm (Ablaufvorformung), Stirnplatten mit Stutzen oder Einlauf-/Sinkkasten.
8) Mit dicht eingeformtem Ablaufstutzen Ø 110 mm.
**Nicht zur Querentwässerung von Schnellstraßen und Autobahnen geeignet.

RINNENSYSTEME MEADRAIN SV 1000 UND SVF 1000 ZUBEHÖR

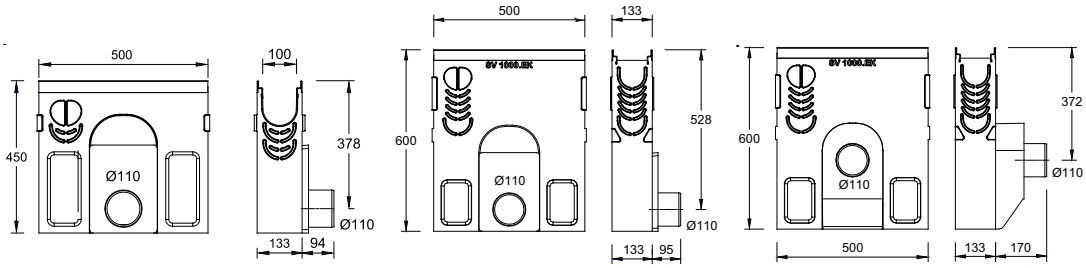

MEADRAIN SV 1000 Einlaufkasten inkl. Schlammeimer aus Kunststoff**

Bezeichnung	Material	Art. Nr.	kg/Stück	Stück/VPE	€/Stück	MG
MEADRAIN SV 1000.EK kurz Einlaufkasten, H=45 cm inkl. Schlammeimer, für Rohranschluss Ø 110 mm	Polymerbeton	010712657	28,50	10	173,50	MD
MEADRAIN SV 1000.EK 110 Einlaufkasten inkl. Schlammeimer, für Rohranschluss Ø 110 mm	Polymerbeton	010712658	35,00	10	173,50	MD
MEADRAIN SV 1000.EK 160 Einlaufkasten inkl. Schlammeimer, für Rohranschluss Ø 160 mm	Polymerbeton	010712660	35,00	10	173,50	MD
MEADRAIN SV 1000.EK QG110 Einlaufkasten inkl. Schlammeimer, mit Geruchsverschluss quer zur Fließrichtung Ø 110 mm	Polymerbeton	010712662	36,50	8	213,60	MD
MEADRAIN SV 1000.EK QG160 Einlaufkasten inkl. Schlammeimer, mit Geruchsverschluss quer zur Fließrichtung Ø 160 mm	Polymerbeton	010712664	37,00	8	213,60	MD

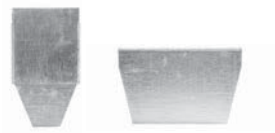

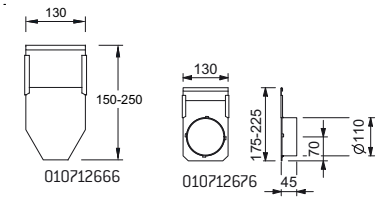

MEADRAIN SVF 1000 Stirnplatte für Flachrinne

Bezeichnung	Material	Art. Nr.	kg/Stück	Stück/VPE	€/Stück	MG
MEADRAIN SVF 1000.SE Stirnplatte, für Flachrinne Rinnenanfang/ -ende	Stahl verz.	010154637	0,08	1	16,40	MD

MEADRAIN SV/SG 1000 Stirnplatten

Bezeichnung	Material	Art. Nr.	kg/Stück	Stück/VPE	€/Stück	MG
MEADRAIN SV/SG 1000-20.SE Stirnplatte, für Rinnenanfang/ -ende, höhenverstellbar	Stahl verz.	010712666	0,28	1	16,40	MD
MEADRAIN SV/SG 1030.SE Stirnplatte, für Rinnenanfang/ -ende, fixe Höhe	Stahl verz.	010712668	0,30	1	16,40	MD
MEADRAIN SV/SG 1000-5.E Stirnplatte mit Stutzen Ø 110 mm, für Rinnenende, höhenverstellbar	Stahl verz.	010712670	0,38	1	23,30	MD
MEADRAIN SV/SG 1005-15.E Stirnplatte mit Stutzen Ø 110 mm, für Rinnenende, höhenverstellbar	Stahl verz.	010712676	0,45	1	23,30	MD
MEADRAIN SV/SG 1015-30.E Stirnplatte, für Rinnenende, höhenverstellbar mit Stutzen Ø 110 mm	Stahl verz.	010712678	0,76	1	23,30	MD

> **HINWEIS** **Nicht zur Querentwässerung von Schnellstraßen und Autobahnen geeignet.

RINNENSYSTEME MEADRAIN SV 1000 UND SVF 1000 ZUBEHÖR

Anschluss-Zubehör

Bezeichnung	Material	Art. Nr.	kg/Stück	Stück/VPE	€/Stück	MG
DRAIN/GARD Ablaufset mit Stutzen Ø 110 mm, Schmutzfangtopf und Geruchsverschluss	PP	010150730	0,20	1	25,10	MG

Dichtstoffe für Standardanwendungen***

Bezeichnung	Material	Art. Nr.	kg/Stück	Stück/VPE	€/Stück	MG
SABA MS Floor GREY Dichtstoff, 600 ml im Beutel, standfest	MS-Polymer-basis	010152708	0,88	1	27,60	PG
SABA Primer 9102 für Voranstrich, 1 Liter	Silan-Basis	010155803	0,92	1	50,70	PG
SABA Fugenreiniger Solvent 48, 1 Liter, Reiniger für Haftflanken	-	010155807	0,84	1	20,80	PG
Auspresspistole für 600 ml Beutel	-	010152707	0,63	1	23,50	PG

MEADRAIN SEF 1000 FLACHRINNE POLYMERBETONRINNENKÖRPER MIT 4 MM KANTENSCHUTZ AUS EDELSTAHL, DICHTUNGSFALZ GEMÄß DIN EN 1433

Lichte Weite des Rinnenkörpers 100 mm. Baubreite 133 mm. Zur Realisierung von Wasserspiegelgefälle. Geeignet für die Rinnenabdeckungen **MEA 100 CLIPFIX, Schlitzaufsätze TSL 100** und **TSH 100** mit und ohne Längsverschiebesicherung. Belastungsklassen A 15 bis E 600** gemäß DIN EN 1433. Belastung laut Angabe, bei Einbau gemäß den MEA-Einbauhinweisen.

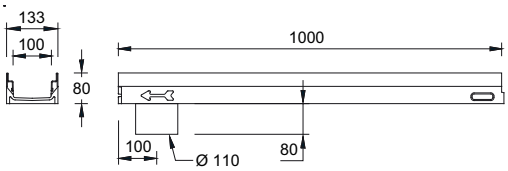

010713488

MEADRAIN SEF 1000 Rinnenkörper ohne Gefälle, Belastungsklasse E 600 gemäß DIN EN 1433**

Bezeichnung	Länge (mm)	Höhe (mm)	Art. Nr.	kg/Stück	Stück/VPE	€/Stück	MG
MEADRAIN SEF 1000.0/80 Rinne [1)]	1000	80	010713484	9,80	35	116,30	MD
MEADRAIN SEF 1000.0 A/80 Rinne mit Stutzen Ø 110 mm [8)]	1000	80	010713488	9,70	30	152,30	MD
MEADRAIN SEF 1000.1/80 Rinne [1)]	500	80	010713486	4,90	1	88,50	MD

> **HINWEIS** 1) Anschlussmöglichkeit für senkrechten Ablauf Ø 110 mm (Ablaufvorformung).
8) Mit dicht eingeformtem Ablaufstutzen Ø 110 mm.
**Nicht zur Querentwässerung von Schnellstraßen und Autobahnen geeignet.
***Zum Abdichten von ausschließlich Niederschlagswasser ausgesetzten Rinnensystemen. Nicht für den Einsatz in LAU-Anlagen, Tankstellen und ähnlichen Bauvorhaben geeignet.

MEADRAIN SE 1000 POLYMERBETONRINNENKÖRPER
MIT 4 MM KANTENSCHUTZ AUS EDELSTAHL, DICHTUNGSFALZ GEMÄß DIN EN 1433

Lichte Weite des Rinnenkörpers 100 mm, Baubreite 133 mm. Geeignet für die Rinnenabdeckungen **MEA 100 CLIPFIX**, **Schlitzaufsätze TSL 100** und **TSH 100** mit und ohne Längsverschiebesicherung. Zur Realisierung von Wasserspiegelgefälle und Stufengefälle. Belastungsklassen A 15 bis E 600** gemäß DIN EN 1433. Belastung laut Angabe, bei Einbau gemäß den MEA-Einbauhinweisen.

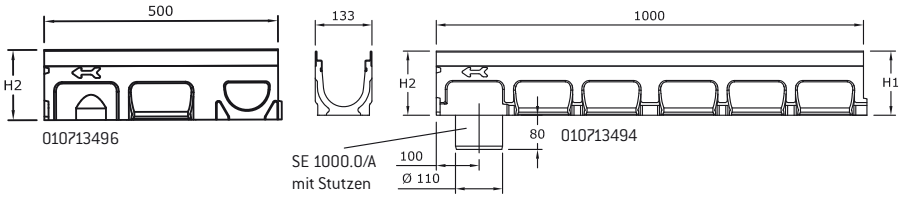

MEADRAIN SE 1000 Rinnenkörper ohne Gefälle, Belastungsklasse E 600 gemäß DIN EN 1433**

Bezeichnung	Länge (mm)	Höhe (mm)	Art. Nr.	kg/Stück	Stück/VPE	€/Stück	MG
MEADRAIN SE 1000.0 Rinne [4]	1000	150	010713492	14,50	36	116,30	MD
MEADRAIN SE 1000.0/A Rinne mit Stutzen Ø 110 mm [8]	1000	150	010713494	14,50	30	152,30	MD
MEADRAIN SE 1000.1 Rinne [4] [14]	500	150	010713496	8,02	40	88,50	MD
MEADRAIN SE 1005.0 Rinne [4]	1000	175	010713510	14,02	36	116,30	MD
MEADRAIN SE 1005.0/A Rinne mit Stutzen Ø 110 mm [8]	1000	175	010713512	16,00	25	152,30	MD
MEADRAIN SE 1005.1 Rinne [4] [14]	500	175	010713514	8,50	1	88,50	MD
MEADRAIN SE 1010.0 Rinne [4]	1000	200	010713528	17,50	30	116,30	MD
MEADRAIN SE 1010.0/A Rinne mit Stutzen Ø 110 mm [8]	1000	200	010713530	17,50	20	152,30	MD
MEADRAIN SE 1010.1 Rinne [4] [14]	500	200	010713532	9,00	1	88,50	MD
MEADRAIN SE 1015.0 Rinne [4]	1000	225	010713534	19,00	24	116,30	MD
MEADRAIN SE 1015.0/A Rinne mit Stutzen Ø 110 mm [8]	1000	225	010713536	19,00	25	152,30	MD
MEADRAIN SE 1015.1 Rinne [4] [14]	500	225	010713538	9,50	1	88,50	MD
MEADRAIN SE 1020.0 Rinne [4]	1000	250	010713540	20,50	24	116,30	MD
MEADRAIN SE 1020.0/A Rinne mit Stutzen Ø 110 mm [8]	1000	250	010713542	20,50	20	152,30	MD
MEADRAIN SE 1020.1 Rinne [4] [14]	500	250	010713544	10,40	1	88,50	MD
MEADRAIN SE 1030.0 Rinne [4]	1000	305	010713546	24,50	18	116,30	MD
MEADRAIN SE 1030.0/A Rinne mit Stutzen Ø 110 mm [8]	1000	305	010713548	24,50	20	152,30	MD

> **HINWEIS** 4) Anschlussmöglichkeit für senkrechten Ablauf Ø 110 mm (Ablaufvorformung), Stirnplatten mit Stutzen oder Einlauf-/Sinkkasten.
8) Mit dicht eingeformtem Ablaufstutzen Ø 110 mm.
14) Anschlussmöglichkeit für Eck-, T- und Kreuzverbindungen.
**Nicht zur Querentwässerung von Schnellstraßen und Autobahnen geeignet.

MEADRAIN SE 1000 POLYMERBETONRINNENKÖRPER
MIT 4 MM KANTENSCHUTZ AUS EDELSTAHL, DICHTUNGSFALZ GEMÄß DIN EN 1433

Lichte Weite des Rinnenkörpers 100 mm. Baubreite 133 mm. Geeignet für die Rinnenabdeckungen **MEA 100 CLIPFIX, Schlitzaufsätze TSL 100** und **TSH 100** mit und ohne Längsverschiebesicherung. Zur Realisierung von linearem Gefälle (Sohlgefälle 0,5%). Belastungsklassen A 15 bis E 600** gemäß DIN EN 1433. Belastung laut Angabe, bei Einbau gemäß den MEA-Einbauhinweisen.

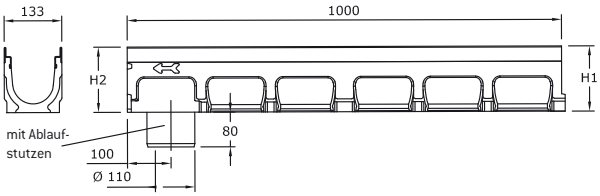

MEADRAIN SE 1000 Rinnenkörper mit Gefälle 0,5%, Belastungsklasse E 600 gemäß DIN EN 1433**

Bezeichnung	Länge (mm)	Höhe (mm)	Art. Nr.	kg/Stück	Stück/VPE	€/Stück	MG
MEADRAIN SE 1001 Rinne	1000	150-155	010713498	14,50	36	116,30	MD
MEADRAIN SE 1002 Rinne	1000	155-160	010713500	14,50	36	116,30	MD
MEADRAIN SE 1003 Rinne	1000	160-165	010713502	15,00	36	116,30	MD
MEADRAIN SE 1004 Rinne	1000	165-170	010713504	15,00	36	116,30	MD
MEADRAIN SE 1005 Rinne [4)]	1000	170-175	010713506	15,50	36	116,30	MD
MEADRAIN SE 1005/A Rinne mit Stutzen Ø 110 mm [8)]	1000	170-175	010713508	15,50	30	152,30	MD
MEADRAIN SE 1006 Rinne	1000	175-180	010713516	16,00	36	116,30	MD
MEADRAIN SE 1007 Rinne	1000	180-185	010713518	16,50	36	116,30	MD
MEADRAIN SE 1008 Rinne	1000	185-190	010713520	16,50	36	116,30	MD
MEADRAIN SE 1009 Rinne	1000	190-195	010713522	17,00	36	116,30	MD
MEADRAIN SE 1010 Rinne [4)]	1000	195-200	010713524	17,00	30	116,30	MD
MEADRAIN SE 1010/A Rinne mit Stutzen Ø 110 mm [8)]	1000	195-200	010713526	17,00	25	152,30	MD

> **HINWEIS** 4) Anschlussmöglichkeit für senkrechten Ablauf Ø 110 mm (Ablaufvorformung), Stirnplatten mit Stutzen oder Einlauf-/Sinkkasten.
8) Mit dicht eingeformtem Ablaufstutzen Ø 110 mm.
**Nicht zur Querentwässerung von Schnellstraßen und Autobahnen geeignet.

MEADRAIN SE 1000 UND SEF 1000 ZUBEHÖR

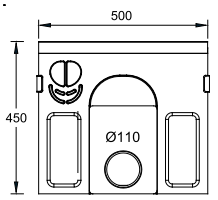

010713550

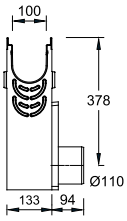

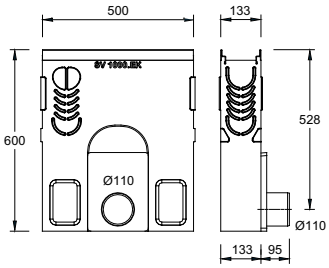

010713552

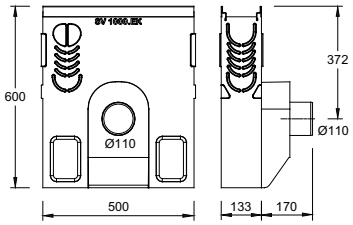

010713556

MEADRAIN SE 1000 Einlaufkasten inkl. Schlammeimer aus Kunststoff**

Bezeichnung	Länge (mm)	Höhe (mm)	Art. Nr.	kg/Stück	Stück/VPE	€/Stück	MG
MEADRAIN SE 1000.EK kurz Einlaufkasten, H=45 cm inkl. Schlammeimer, für Rohranschluss Ø 110 mm	500	455	010713550	28,50	10	252,00	MD
MEADRAIN SE 1000.EK110 Einlaufkasten inkl. Schlammeimer, für Rohranschluss Ø 110 mm	500	600	010713552	35,00	10	252,00	MD
MEADRAIN SE 1000.EK160 Einlaufkasten inkl. Schlammeimer, für Rohranschluss Ø 160 mm	500	600	010713554	35,00	10	252,00	MD
MEADRAIN SE 1000.EK QG110 Einlaufkasten inkl. Schlammeimer, mit Geruchsverschluss quer zur Fließrichtung Ø 110 mm	500	600	010713556	36,50	8	252,00	MD
MEADRAIN SE 1000.EK QG160 Einlaufkasten inkl. Schlammeimer, mit Geruchsverschluss quer zur Fließrichtung Ø 160 mm	500	600	010713558	37,00	8	252,00	MD

> **HINWEIS** **Nicht zur Querentwässerung von Schnellstraßen und Autobahnen geeignet.

MEADRAIN SE 1000 UND SEF 1000 ZUBEHÖR

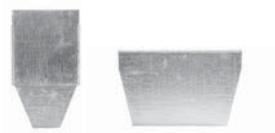

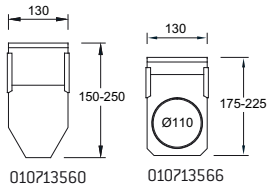

MEADRAIN SEF 1000 Stirnplatte für Flachrinne

Bezeichnung	Material	Art. Nr.	kg/Stück	Stück/VPE	€/Stück	MG
MEADRAIN SEF 1000.SE Stirnplatte für Flachrinne Rinnenanfang/ -ende	Edelstahl	010713490	0,09	1	31,80	MD

MEADRAIN SE Stirnplatten

Bezeichnung	Material	Art. Nr.	kg/Stück	Stück/VPE	€/Stück	MG
MEADRAIN SE 1000-20.SE Stirnplatte für Rinnenanfang/ -ende, höhenverstellbar	Edelstahl	010713560	0,28	1	31,80	MD
MEADRAIN SE 1030.SE Stirnplatte für Rinnenanfang/ -ende, fixe Höhe	Edelstahl	010713562	0,50	1	31,80	MD
MEADRAIN SE 1000-5.E Stirnplatte mit Stutzen Ø 110 mm für Rinnenende, höhenverstellbar	Edelstahl	010713564	0,47	1	45,00	MD
MEADRAIN SE 1005-15.E Stirnplatte mit Stutzen Ø 110 mm für Rinnenende, höhenverstellbar	Edelstahl	010713566	0,40	1	45,00	MD
MEADRAIN SE 1015-30.E Stirnplatte mit Stutzen Ø 110 mm für Rinnenende, höhenverstellbar	Edelstahl	010713568	0,68	1	45,00	MD

Anschluss-Zubehör

Bezeichnung	Material	Art. Nr.	kg/Stück	Stück/VPE	€/Stück	MG
DRAIN/GARD Ablaufset mit Stutzen Ø 110 mm, Schmutzfangtopf und Geruchsverschluss	PP	010150730	0,20	1	25,10	MG

Dichtstoffe für Standardanwendungen***

Bezeichnung	Material	Art. Nr.	kg/Stück	Stück/VPE	€/Stück	MG
SABA MS Floor GREY Dichtstoff, 600 ml im Beutel, standfest	MS-Polymer-basis	010152708	0,88	1	27,60	PG
SABA Primer 9102 für Voranstrich, 1 Liter	Silan-Basis	010155803	0,92	1	50,70	PG
SABA Fugenreiniger Solvent 48, 1 Liter, Reiniger für Haftflanken	-	010155807	0,84	1	20,80	PG
Auspresspistole für 600 ml Beutel	-	010152707	0,63	1	23,50	PG

> **HINWEIS** **Nicht zur Querentwässerung von Schnellstraßen und Autobahnen geeignet.
***Zum Abdichten von ausschließlich Niederschlagswasser ausgesetzten Rinnensystemen. Nicht für den Einsatz in LAU-Anlagen, Tankstellen und ähnlichen Bauvorhaben geeignet.

MEADRAIN SG 1000 POLYMERBETONRINNENKÖRPER MIT 4 MM KANTENSCHUTZ AUS GUSS, DICHTUNGSFALZ GEMÄß DIN EN 1433

Lichte Weite des Rinnenkörpers 100 mm. Baubreite 133 mm. Geeignet für die Rinnenabdeckungen **MEA 100 CLIPFIX, Schlitzaufsätze TSL 100** und **TSH 100** mit und ohne Längsverschiebesicherung. Zur Realisierung von Wasserspiegelgefälle. Belastungsklassen A 15 bis E 600** gemäß DIN EN 1433. Belastung laut Angabe, bei Einbau gemäß den MEA-Einbauhinweisen.

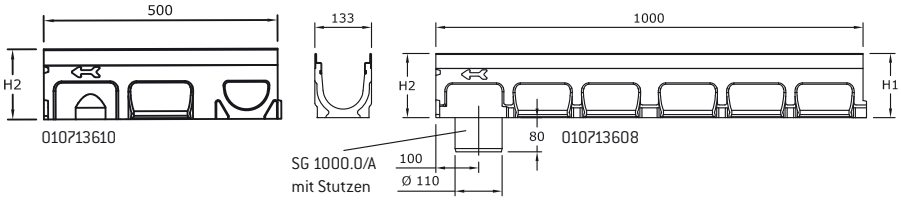

MEADRAIN SG 1000 Rinnenkörper ohne Gefälle, Belastungsklasse E 600 gemäß DIN EN 1433**

Bezeichnung	Länge (mm)	Höhe (mm)	Art. Nr.	kg/Stück	Stück/VPE	€/Stück	MG
MEADRAIN SG 1000.0 Rinne [4)]	1000	150	010713606	15,85	36	74,10	MD
MEADRAIN SG 1000.0/A Rinne mit Stutzen Ø 110 mm [8)]	1000	150	010713608	14,50	30	97,00	MD
MEADRAIN SG 1000.1 Rinne [4) 14)]	500	150	010713610	7,69	1	56,40	MD
MEADRAIN SG 1005.0 Rinne [4)]	1000	175	010713612	16,00	36	74,10	MD
MEADRAIN SG 1005.0/A Rinne mit Stutzen Ø 110 mm [8)]	1000	175	010713614	14,02	30	97,00	MD
MEADRAIN SG 1005.1 Rinne [4) 14)]	500	175	010713616	8,02	1	56,40	MD
MEADRAIN SG 1010.0 Rinne [4)]	1000	200	010713618	17,23	30	74,10	MD
MEADRAIN SG 1010.0/A Rinne mit Stutzen Ø 110 mm [8)]	1000	200	010713620	17,50	20	97,00	MD
MEADRAIN SG 1010.1 Rinne [4) 14)]	500	200	010713622	9,00	1	56,40	MD
MEADRAIN SG 1015.0 Rinne [4)]	1000	225	010713624	19,00	24	74,10	MD
MEADRAIN SG 1015.0/A Rinne mit Stutzen Ø 110 mm [8)]	1000	225	010713626	19,00	25	97,00	MD
MEADRAIN SG 1015.1 Rinne [4) 14)]	500	225	010713628	9,50	1	56,40	MD
MEADRAIN SG 1020.0 Rinne [4)]	1000	250	010713630	20,50	24	74,10	MD
MEADRAIN SG 1020.0/A Rinne mit Stutzen Ø 110 mm [8)]	1000	250	010713632	20,50	20	97,00	MD
MEADRAIN SG 1020.1 Rinne [4) 14)]	500	250	010713634	10,40	1	56,40	MD
MEADRAIN SG 1030.0 Rinne [4)]	1000	305	010713636	24,50	18	74,10	MD
MEADRAIN SG 1030.0/A Rinne mit Stutzen Ø 110 mm [8)]	1000	305	010713638	14,02	20	97,00	MD

> **HINWEIS** 4) Anschlussmöglichkeit für senkrechten Ablauf Ø 110 mm (Ablaufvorformung), Stirnplatten mit Stutzen oder Einlauf-/Sinkkasten.
8) Mit dicht eingeformtem Ablaufstutzen Ø 110 mm.
14) Anschlussmöglichkeit für Eck-, T- und Kreuzverbindungen.
**Nicht zur Querentwässerung von Schnellstraßen und Autobahnen geeignet.

MEADRAIN SG 1000 POLYMERBETONRINNENKÖRPER
MIT 4 MM KANTENSCHUTZ AUS GUSS, DICHTUNGSFALZ GEMÄß DIN EN 1433

Lichte Weite des Rinnenkörpers 100 mm. Baubreite 133 mm. Geeignet für die Rinnenabdeckungen **MEA 100 CLIPFIX, Schlitzaufsätze TSL 100** und **TSH 100** mit und ohne Längsverschiebesicherung. Zur Realisierung von linearem Gefälle (Sohlgefälle 0,5%). Belastungsklassen A 15 bis E 600** gemäß DIN EN 1433. Belastung laut Angabe, bei Einbau gemäß den MEA-Einbauhinweisen.

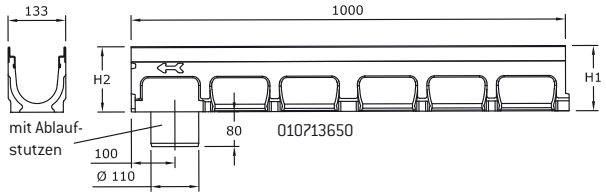

MEADRAIN SG 1000 Rinnenkörper mit Gefälle 0,5 %, Belastungsklasse E 600 gemäß DIN EN 1433**

Bezeichnung	Länge (mm)	Höhe (mm)	Art. Nr.	kg/Stück	Stück/VPE	€/Stück	MG
MEADRAIN SG 1001 Rinne	1000	150-155	010713640	14,50	36	74,10	MD
MEADRAIN SG 1002 Rinne	1000	155-160	010713642	14,50	36	74,10	MD
MEADRAIN SG 1003 Rinne	1000	160-165	010713644	15,00	36	74,10	MD
MEADRAIN SG 1004 Rinne	1000	165-170	010713646	15,13	36	74,10	MD
MEADRAIN SG 1005 Rinne [4)]	1000	170-175	010713648	15,50	36	74,10	MD
MEADRAIN SG 1005/A Rinne mit Stutzen Ø 110 mm [8)]	1000	170-175	010713650	14,02	30	97,00	MD
MEADRAIN SG 1006 Rinne	1000	175-180	010713652	16,00	36	74,10	MD
MEADRAIN SG 1007 Rinne	1000	180-185	010713654	16,50	36	74,10	MD
MEADRAIN SG 1008 Rinne	1000	185-190	010713656	16,50	36	74,10	MD
MEADRAIN SG 1009 Rinne	1000	190-195	010713658	17,00	36	74,10	MD
MEADRAIN SG 1010 Rinne [4)]	1000	195-200	010713660	17,22	30	74,10	MD
MEADRAIN SG 1010/A Rinne mit Stutzen Ø 110 mm [8)]	1000	195-200	010713662	17,00	25	97,00	MD

> **HINWEIS** 4) Anschlussmöglichkeit für senkrechten Ablauf Ø 110 mm (Ablaufvorformung), Stirnplatten mit Stutzen oder Einlauf-/Sinkkasten.
8) Mit dicht eingeformtem Ablaufstutzen Ø 110 mm.
**Nicht zur Querentwässerung von Schnellstraßen und Autobahnen geeignet.

RINNENSYSTEM MEADRAIN SG 1000 ZUBEHÖR

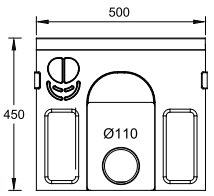

010713664

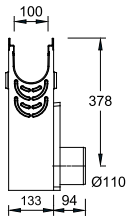

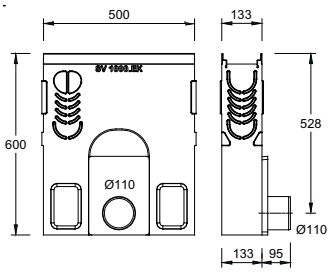

010713666

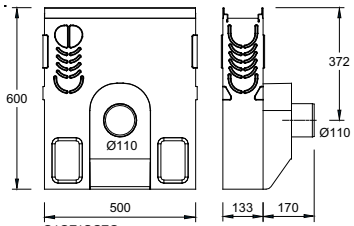

010713670

MEADRAIN SG 1000 Einlaufkasten**

Bezeichnung	Länge (mm)	Höhe (mm)	Art. Nr.	kg/Stück	Stück/VPE	€/Stück	MG
MEADRAIN SG 1000.EK kurz Einlaufkasten, H=45 cm inkl. Schlammeimer, für Rohranschluss Ø 110 mm	500	455	010713664	35,00	10	204,70	MD
MEADRAIN SG 1000.EK110 Einlaufkasten inkl. Schlammeimer, für Rohranschluss Ø 110 mm	500	600	010713666	35,00	10	204,70	MD
MEADRAIN SG 1000.EK160 Einlaufkasten inkl. Schlammeimer, für Rohranschluss Ø 160 mm	500	600	010713668	35,00	10	204,70	MD
MEADRAIN SG 1000.EK QG110 Einlaufkasten inkl. Schlammeimer, mit Geruchsverschluss quer zur Fließrichtung Ø 110 mm	500	600	010713670	36,50	8	204,70	MD
MEADRAIN SG 1000.EK QG160 Einlaufkasten inkl. Schlammeimer, mit Geruchsverschluss quer zur Fließrichtung Ø 160 mm	500	600	010713672	37,00	8	204,70	MD

> **HINWEIS** **Nicht zur Querentwässerung von Schnellstraßen und Autobahnen geeignet.

RINNENSYSTEM MEADRAIN SG 1000 ZUBEHÖR

MEADRAIN SV/SG 1000 Stirnplatten

Bezeichnung	Material	Art. Nr.	kg/Stück	Stück/VPE	€/Stück	MG
MEADRAIN SV/SG 1000-20.SE Stirnplatte, für Rinnenanfang/ -ende, höhenverstellbar	Stahl verz.	010712666	0,28	1	16,40	MD
MEADRAIN SV/SG 1030.SE Stirnplatte, für Rinnenanfang/ -ende, fixe Höhe	Stahl verz.	010712668	0,30	1	16,40	MD
MEADRAIN SV/SG 1000-5.E Stirnplatte mit Stutzen Ø 110 mm, für Rinnenende, höhenverstellbar	Stahl verz.	010712670	0,38	1	23,30	MD
MEADRAIN SV/SG 1005-15.E Stirnplatte mit Stutzen Ø 110 mm, für Rinnenende, höhenverstellbar	Stahl verz.	010712676	0,45	1	23,30	MD
MEADRAIN SV/SG 1015-30.E Stirnplatte, für Rinnenende, höhenverstellbar mit Stutzen Ø 110 mm	Stahl verz.	010712678	0,76	1	23,30	MD

Anschluss-Zubehör

Bezeichnung	Material	Art. Nr.	kg/Stück	Stück/VPE	€/Stück	MG
DRAIN/GARD Ablaufset mit Stutzen Ø 110 mm, Schmutzfangtopf und Geruchsverschluss	PP	010150730	0,20	1	25,10	MG

Dichtstoffe für Standardanwendungen***

Bezeichnung	Material	Art. Nr.	kg/Stück	Stück/VPE	€/Stück	MG
SABA MS Floor GREY Dichtstoff, 600 ml im Beutel, standfest	MS-Polymer-basis	010152708	0,88	1	27,60	PG
SABA Primer 9102 für Voranstrich, 1 Liter	Silan-Basis	010155803	0,92	1	50,70	PG
SABA Fugenreiniger Solvent 48, 1 Liter, Reiniger für Haftflanken	-	010155807	0,84	1	20,80	PG
Auspresspistole für 600 ml Beutel	-	010152707	0,63	1	23,50	PG

> **HINWEIS** **Nicht zur Querentwässerung von Schnellstraßen und Autobahnen geeignet.
***Zum Abdichten von ausschließlich Niederschlagswasser ausgesetzten Rinnensystemen. Nicht für den Einsatz in LAU-Anlagen, Tankstellen und ähnlichen Bauvorhaben geeignet.

MEA TSL 100 SCHLITZAUFSATZ

MEA TSL 100 Schlitzaufsatz geeignet für Rinnensysteme **MEARIN PLUS/EXPERT 100, MEADRAIN EN 1000, SV/SE/SG 1000, SVF/SEF 1000** und **MEATEC 130.** Deckt alle Anwendungsbereiche, sowohl mittig als auch seitlich ab. Belastungsklassen A 15 - B 125 gemäß DIN EN 1433. Belastbarkeit laut Angabe, bei Einbau gemäß den MEA-Einbauhinweisen.

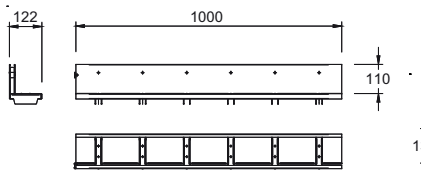

010140728

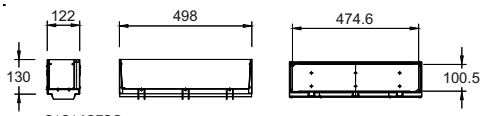

010140730

MEA TSL 100 Schlitzaufsatz seitlich, Stahl verzinkt, Halshöhe 110 mm, Belastungsklasse B 125 gemäß DIN EN 1433

Bezeichnung	Material	Länge (mm)	Einlauf Ø cm²/m	Art. Nr.	kg/Stück	Stück/VPE	€/Stück	MG
MEA TSL 100.0 / 110 Schlitzaufsatz-B-vz-1 m-seitlich	Stahl verz.	1000	150	010140728	4,66	1	115,90	MD
MEA TSL 100.1 / 110 Schlitzaufsatz-B-vz-0,5 m-seitlich	Stahl verz.	500	150	010140736	2,38	1	91,50	MD
MEA TSL 100.R / 110 Revisionsaufsatz-B-vz-0,5 m-seitlich	Stahl verz.	500	150	010140730	3,40	1	205,40	MD

MEA TSL 100 Schlitzaufsatz seitlich, Edelstahl, Halshöhe 110 mm, Belastungsklasse B 125 gemäß DIN EN 1433

Bezeichnung	Material	Länge (mm)	Einlauf Ø cm²/m	Art. Nr.	kg/Stück	Stück/VPE	€/Stück	MG
MEA TSL 100.0 / 110 Schlitzaufsatz-B-V2A-1 m-seitlich	Edelstahl V2A	1000	150	010140732	4,58	1	204,90	MD
MEA TSL 100.1 / 110 Schlitzaufsatz-B-V2A-0,5 m-seitlich	Edelstahl V2A	500	150	010140738	2,30	1	156,70	MD
MEA TSL 100.R / 110 Revisionsaufsatz-B-V2A-0,5 m-seitlich	Edelstahl V2A	500	150	010140734	3,38	1	271,50	MD

MEA TSL 100 SCHLITZAUFSATZ ZUBEHÖR

MEA TSL 100 Schlitzaufsatz Zubehör

Bezeichnung	Material	Länge (mm)	Art. Nr.	kg/Stück	Stück/VPE	€/Stück	MG
MEA TSL Stirnplatte.SE aus Edelstahl V2A	Edelstahl V2A	-	010712497	0,27	1	20,90	MD
MEA TSL 100.T0-Schmutzfanggitter-V2A-1 m	Edelstahl V2A	1000	010712481	0,15	1	21,50	MD
MEA TSL 100.T1-Schmutzfanggitter-V2A-0,5 m	Edelstahl V2A	500	010712485	0,07	1	16,00	MD
Rosthaken für MEA TSL -TSC 100 Revisionsaufsatz (2 Stück zum Ausheben des Revisionsaufsatzes erforderlich.)	Stahl verz.	-	010152113	0,42	1	25,40	MD

MEA TSH 100 SCHLITZAUFSATZ

MEA TSH 100 Schlitzaufsatz geeignet für die Rinnensysteme **MEARIN PLUS/EXPERT 100, MEADRAIN EN 1000, SV/SE/SG 1000** und **SVF/SEF 1000.** Deckt alle Anwendungsbereiche, sowohl mittig als auch seitlich ab. Belastungsklassen A 15 - E 600** gemäß DIN EN 1433. Belastbarkeit laut Angabe, bei Einbau gemäß den MEA-Einbauhinweisen.

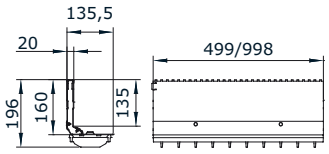

012152875 / 012152877

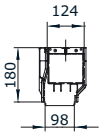

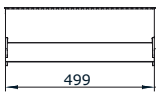

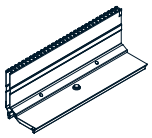

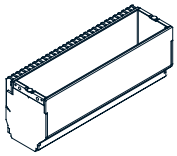

012152883

MEA TSH 100 Schlitzaufsatz seitlich, Stahl verzinkt, Halshöhe 160 mm, Belastungsklasse E 600 gemäß DIN EN 1433**

Bezeichnung	Material	Länge (mm)	Einlauf Ø cm²/m	Art. Nr.	kg/Stück	Stück/VPE	€/Stück	MG
MEA TSH 100.0 / 160 Schlitzaufsatz-E-vz-1 m-seitlich inkl. 2 Gussroste	Stahl verz.	1000	96	012152875	10,80	1	134,20	MD
MEA TSH 100.1 / 160 Schlitzaufsatz-E-vz-0,5 m-seitlich inkl. 1 Gussrost	Stahl verz.	500	96	012152877	5,40	1	108,20	MD
MEA TSH 100.R / 160 Revisionsaufsatz-E-vz-0,5 m-seitlich	Stahl verz.	500	96	012152883	13,50	1	335,80	MD
MEA TSH Stirnplatte aus verzinktem Stahl für alle Nennweiten	Stahl verz.	-	-	012159030	0,03	1	15,50	MD

MEA TSH 100 Schlitzaufsatz seitlich, Edelstahl, Halshöhe 160 mm, Belastungsklasse E 600 gemäß DIN EN 1433**

Bezeichnung	Material	Länge (mm)	Einlauf Ø cm²/m	Art. Nr.	kg/Stück	Stück/VPE	€/Stück	MG
MEA TSH 100.0 / 160 Schlitzaufsatz-E-V2A-1 m-seitlich inkl. 2 Gussroste	Edelstahl	1000	96	012152879	10,80	1	224,30	MD
MEA TSH 100.1 / 160 Schlitzaufsatz-E-V2A-0,5 m-seitlich inkl. 1 Gussrost	Edelstahl	500	96	012152881	5,40	1	131,90	MD
MEA TSH 100.R / 160 Revisionsaufsatz-E-V2A-0,5 m	Edelstahl	500	96	012152885	13,50	1	472,50	MD
MEA TSH Stirnplatte aus Edelstahl für alle Nennweiten	Edelstahl	-	-	012159031	0,03	1	20,90	MD

MEA TSH 100 SCHLITZAUFSATZ ZUBEHÖR

MEA TSH Schlitzaufsatz Zubehör

Bezeichnung	Material	Art. Nr.	kg/Stück	Stück/VPE	€/Stück	MG
MEA TSH-Bauzeitenabdeckung-S, 1 m für Schlitzaufsatz	Stahl verz.	010159893	0,29	1	10,00	MD
MEA TSH-Bauzeitenabdeckung-R, 0,5 m für Revisionselement	Stahl verz.	010159895	0,16	1	6,70	MD
MEA TSH Kunststoff Abdeckkappen für Revisionsaufsatz-Gewinde für Ersatzlieferung	PP	010152866	0,01	1	2,50	MD
MEA TSH Schnellbefestiger für Rost für Ersatzlieferung	PP	010152900	0,01	1	2,50	MD
MEA TSH Montagewerkzeug, 2 Stück erforderlich	Stahl verz.	010152858	0,19	1	28,90	MD

> **HINWEIS** **Nicht zur Querentwässerung von Schnellstraßen und Autobahnen geeignet.

MEA 100 CLIPFIX RINNENABDECKUNGEN

Mit CLIPFIX Schnellverschluss, ab Klasse B 125 mit Längsverschiebesicherung. Passend zu den Systemen **MEARIN PLUS/EXPERT 100, MEADRAIN SV/SE/SG 1000** und **SVF/SEF 1000.** Für Rinnenkörper und Einlaufkasten. Baubreite der Roste 122 mm.

Kunststoffstegrost 6/45

Stegrost

Maschenrost 30/10

Guss-Stegrost

Längsstabrost

Belastungsklasse A 15 gemäß DIN EN 1433 mit CLIPFIX Schnellverschluss

Bezeichnung	Material	Länge (mm)	Einlauf Ø cm²/m	Art. Nr.	kg/Stück	Stück/VPE	€/Stück	MG
MEA 100 Stegrost-A-vz-1 m 10/85 CX	Stahl verz.	1000	280	010152107	1,40	150	18,00	MD
MEA 100 Stegrost-A-vz-0,5 m 10/85 CX	Stahl verz.	500	280	010152109	0,85	300	15,00	MD
MEA 100 Längsstabrost-A-vz-1 m CX	Stahl verz.	1000	609	010730798	2,87	300	57,70	MD
MEA 100 Längsstabrost-A-vz-0,5 m CX	Stahl verz.	500	609	010730800	1,49	300	35,30	MD
MEA 100 Maschenrost-A-vz-1 m 30/10 CX	Stahl verz.	1000	845	010152204	2,48	150	34,00	MD
MEA 100 Maschenrost-A-vz-0,5 m 30/10 CX	Stahl verz.	500	845	010152209	1,25	300	21,60	MD
MEA 100 Stegrost-A-V2A-1 m 10/85 CX	Edelstahl	1000	280	010152223	1,42	100	82,30	MD
MEA 100 Stegrost-A-V2A-0,5 m 10/85 CX	Edelstahl	500	280	010152225	0,87	800	70,40	MD
MEA 100 Längsstabrost-A-V2A-1 m CX	Edelstahl	1000	609	010730802	2,73	60	217,90	MD
MEA 100 Längsstabrost-A-V2A-0,5 m CX	Edelstahl	500	609	010730804	1,35	300	127,20	MD
MEA 100 Maschenrost-A-V2A-1 m 30/10 CX	Edelstahl	1000	845	010730334	2,60	100	165,70	MD
MEA 100 Maschenrost-A-V2A-0,5 m 30/10 CX	Edelstahl	500	845	010730336	1,40	300	119,80	MD

Belastungsklasse B 125 gemäß DIN EN 1433 mit CLIPFIX Schnellverschluss

Bezeichnung	Material	Länge (mm)	Einlauf Ø cm²/m	Art. Nr.	kg/Stück	Stück/VPE	€/Stück	MG
MEA 100 Kunststoff-Stegrost aus Recyclat-B-0,5 m 6/45 CXL	Regranulat	500	207	010152428	0,85	252	22,20	MD
MEA 100 Guss-Stegrost-B-0,5 m 12/95 CXL	Guss EN-GJS	500	556	010145125	2,20	200	27,30	MD
MEA 100 Längsstabrost-B-vz-1 m CXL	Stahl verz.	1000	590	010730806	4,00	96	57,70	MD
MEA 100 Längsstabrost-B-vz-0,5 m CXL	Stahl verz.	500	590	010730808	1,99	300	35,30	MD
MEA 100 Maschenrost-B-vz-1 m 30/10 CXL	Stahl verz.	1000	845	010152324	3,22	150	39,90	MD
MEA 100 Maschenrost-B-vz-0,5 m 30/10 CXL	Stahl verz.	500	845	010152326	1,71	300	22,70	MD
MEA 100 Längsstabrost-B-V2A-1 m CXL	Edelstahl	1000	590	010730810	3,62	48	217,90	MD
MEA 100 Längsstabrost-B-V2A-0,5 m CXL	Edelstahl	500	590	010730812	1,86	300	127,20	MD

> **HINWEIS** Die Oberflächenbeschichtung von Gussteilen hat nur eine temporäre und kosmetische Funktion. Gusseisen ist durch Oberflächen-Oxidation gegenüber Umwelteinflüssen (z.B. Streusalz) praktisch unempfindlich. Oberflächliches Anrosten stellt keinen Produktmangel dar. Selbstverständlich entspricht sogar der Verzicht auf Oberflächenbeschichtung den einschlägigen Normen.

MEA 100 CLIPFIX RINNENABDECKUNGEN

Mit CLIPFIX Schnellverschluss, mit Längsverschiebesicherung. Passend zu den Systemen **MEARIN PLUS/EXPERT 100, MEADRAIN SV/SE/SG 1000** und **SVF/SEF 1000.** Für Rinnenkörper und Einlaufkasten. Baubreite der Roste 122 mm.

Guss-Designrost BAVARIA

Guss-Designrost HONEYCOMB

Kunststoffstegrost 6/45

Guss-Stegrost

Maschenrost 30/10

Belastungsklasse C 250 gemäß DIN EN 1433 mit CLIPFIX Schnellverschluss

Bezeichnung	Material	Länge (mm)	Einlauf Ø cm²/m	Art. Nr.	kg/Stück	Stück/VPE	€/Stück	MG
MEA 100 Kunststoff-Stegrost-C-0,5 m 6/45 CXL	Kunststoff	500	207	010152421	1,07	252	28,30	MD
NEU MEA 100 BAVARIA Rost-C-0,5m CXL	Guss EN-GJS	500	292	010152914	3,30	204	35,00	MD
NEU MEA 100 HONEYCOMB Rost-C-0,5 m CXL	Guss EN-GJS	500	206	010152910	3,30	204	35,00	MD
MEA 100 Guss-Stegrost-C-0,5 m 10/95 CXL	Guss EN-GJS	500	350	010152553	3,30	204	29,90	MD
MEA 100 Guss-Stegrost-C-0,5 m 5/95 CXL	Guss EN-GJS	500	156	010152555	3,30	204	33,70	MD
MEA 100 Guss-Abdeckung-C-0,5m geschl. CXL	Guss EN-GJS	500	-	010152557	3,80	204	42,70	MD
MEA 100 Maschenrost-C-vz-1 m 30/10 CXL	Stahl verz.	1000	857	010152328	5,35	150	57,70	MD
MEA 100 Maschenrost-C-vz-0,5 m 30/10 CXL	Stahl verz.	500	857	010152330	2,76	195	40,40	MD
MEA 100 Maschenrost-C-V2A-1 m 30/10 CXL	Edelstahl	1000	857	010152332	5,23	150	217,90	MD
MEA 100 Maschenrost-C-V2A-0,5 m 30/10 CXL	Edelstahl	500	857	010152334	2,64	150	122,90	MD

Belastungsklasse D 400** gemäß DIN EN 1433 mit CLIPFIX Schnellverschluss

Bezeichnung	Material	Länge (mm)	Einlauf Ø cm²/m	Art. Nr.	kg/Stück	Stück/VPE	€/Stück	MG
NEU MEA 100 BAVARIA Rost-D-0,5m CXL	Guss EN-GJS	500	292	010713124	3,50	204	45,00	MD
NEU MEA 100 HONEYCOMB Rost-D-0,5 m CXL	Guss EN-GJS	500	206	010713120	3,50	204	45,00	MD
MEA 100 Guss-Stegrost-D-0,5 m 5/100 CXL	Guss EN-GJS	500	186	010152767	4,00	204	40,40	MD
MEA 100 Guss-Stegrost-D-0,5 m 11/100 CXL	Guss EN-GJS	500	410	010712677	3,50	204	37,10	MD
MEA 100 Maschenrost-D-vz-1 m 30/10 CXL	Stahl verz.	1000	845	010152335	5,90	300	75,60	MD
MEA 100 Maschenrost-D-vz-0,5 m 30/10 CXL	Stahl verz.	500	845	010152337	2,90	300	48,60	MD
MEA 100 Maschenrost-D-V2A-1 m 30/10 CXL	Edelstahl	1000	845	010152351	5,90	150	297,30	MD
MEA 100 Maschenrost-D-V2A-0,5 m 30/10 CXL	Edelstahl	500	845	010152353	2,90	150	160,20	MD

> **HINWEIS** **Nicht zur Querentwässerung von Schnellstraßen und Autobahnen geeignet.
Alle neuen Guss-Designroste sind ab Juni 2021 lieferbar.
Die Oberflächenbeschichtung von Gussteilen hat nur eine temporäre und kosmetische Funktion. Gusseisen ist durch Oberflächen-Oxidation gegenüber Umwelteinflüssen (z.B. Streusalz) praktisch unempfindlich. Oberflächliches Anrosten stellt keinen Produktmangel dar. Selbstverständlich entspricht sogar der Verzicht auf Oberflächenbeschichtung den einschlägigen Normen.

MEA 100 CLIPFIX RINNENABDECKUNGEN

Mit CLIPFIX Schnellverschluss, mit Längsverschiebesicherung. Passend zu den Systemen **MEARIN PLUS/EXPERT 100, MEADRAIN SV/SE/SG 1000** und **SVF/SEF 1000.** Für Rinnenkörper und Einlaufkasten. Baubreite der Roste 122 mm.

Guss-Stegrost

Gussrost WAVE

Belastungsklasse E 600** gemäß DIN EN 1433 mit CLIPFIX Schnellverschluss

Bezeichnung	Material	Länge (mm)	Einlauf Ø cm²/m	Art. Nr.	kg/Stück	Stück/VPE	€/Stück	MG
MEA 100 Guss-Längsstabrost-E-0,5 m 36/7,7 CXL [20]	Guss EN-GJS	500	380	010152543	4,32	204	43,90	MD
MEA 100 Guss-Stegrost-E-0,5 m 11/100 CXL	Guss EN-GJS	500	410	010712671	3,80	204	43,90	MD
MEA 100 WAVE-Guss-Rost-E-0,5 m 17/29 CXL	Guss EN-GJS	500	309	010712679	4,50	204	43,90	MD

Rosthaken

Bezeichnung	Material	Art. Nr.	kg/Stück	Stück/VPE	€/Stück	MG
MEADRAIN / MEARIN Rosthaken	Stahl verz.	010152115	0,23	1	36,80	MD

> **HINWEIS** 20) Der Rost entspricht den ADA Vorschriften (American Disabilites Act) für behindertengerechte Bauweise. Ideal für Rollstuhl-, Fahrradbefahrung und für Fußgängerverkehr. Schlitzweiten quer zur Befahrung unter 13 mm. Schlitzlängen unter 40 mm. Rutschhemmende Erhebungen unter 3 mm. Rutschhemmende Oberfläche (Guss).
**Nicht zur Querentwässerung von Schnellstraßen und Autobahnen geeignet.
Die Oberflächenbeschichtung von Gussteilen hat nur eine temporäre und kosmetische Funktion. Gusseisen ist durch Oberflächen-Oxidation gegenüber Umwelteinflüssen (z.B. Streusalz) praktisch unempfindlich. Oberflächliches Anrosten stellt keinen Produktmangel dar. Selbstverständlich entspricht sogar der Verzicht auf Oberflächenbeschichtung den einschlägigen Normen.

MEADRAIN SVF 1500 FLACHRINNE POLYMERBETONRINNENKÖRPER MIT 4 MM KANTENSCHUTZ AUS VERZINKTEM STAHL, DICHTUNGSFALZ GEMÄß DIN EN 1433

Lichte Weite des Rinnenkörpers 150 mm, Baubreite 183 mm. Geeignet für die Rinnenabdeckungen **MEA 150 CLIPFIX** und **Schlitzaufsätze TSH 150,** mit Längsverschiebesicherung. Belastungsklassen A 15 bis E 600** gemäß DIN EN 1433. Belastung laut Angabe, bei Einbau gemäß den MEA-Einbauhinweisen.

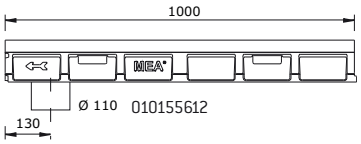

MEADRAIN SVF 1500 Rinnenkörper ohne Gefälle, Belastungsklasse E 600 gemäß DIN EN 1433**

Bezeichnung	Länge (mm)	Höhe (mm)	Art. Nr.	kg/Stück	Stück/VPE	€/Stück	MG
MEADRAIN SVF 1500.0/120 Rinne [1)]	1000	120	010155610	14,93	28	80,30	MD
MEADRAIN SVF 1500.0 A/120 Rinne mit Stutzen Ø 110 mm [8)]	1000	120	010155612	14,90	1	100,40	MD

MEADRAIN SV 1500 POLYMERBETONRINNENKÖRPER MIT 4 MM KANTENSCHUTZ AUS VERZINKTEM STAHL, DICHTUNGSFALZ GEMÄß DIN EN 1433

Lichte Weite des Rinnenkörpers 150 mm. Baubreite 183 mm. Geeignet für die Rinnenabdeckungen **MEA 150 CLIPFIX** und **Schlitzaufsätze TSH 150,** mit Längsverschiebesicherung. Zur Realisierung von Wasserspiegelgefälle. Belastungsklassen A 15 bis E 600** gemäß DIN EN 1433. Belastung laut Angabe, bei Einbau gemäß den MEA-Einbauhinweisen.

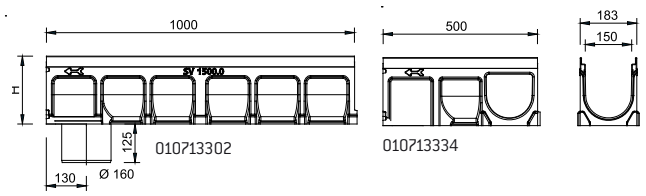

MEADRAIN SV 1500 Rinnenkörper ohne Gefälle, Belastungsklasse E 600 gemäß DIN EN 1433**

Bezeichnung	Länge (mm)	Höhe (mm)	Art. Nr.	kg/Stück	Stück/VPE	€/Stück	MG
MEADRAIN SV 1500.0 Rinne [5)]	1000	220	010713300	23,27	16	80,30	MD
MEADRAIN SV 1500.0/A Rinne mit Stutzen Ø 160 mm [9)]	1000	220	010713302	22,60	16	100,40	MD
MEADRAIN SV 1500.1 Rinne [5) 14)]	500	220	010713334	11,19	1	61,10	MD
MEADRAIN SV 1510.0 Rinne [5)]	1000	270	010713336	25,30	16	80,30	MD
MEADRAIN SV 1510.0/A Rinne mit Stutzen Ø 160 mm [9)]	1000	270	010713338	25,80	12	100,40	MD
MEADRAIN SV 1510.1 Rinne [5) 14)]	500	270	010713340	11,50	1	61,10	MD
MEADRAIN SV 1520.0 Rinne [5)]	1000	320	010713342	28,70	12	80,30	MD
MEADRAIN SV 1520.0/A Rinne mit Stutzen Ø 160 mm [9)]	1000	320	010713344	29,20	12	100,40	MD
MEADRAIN SV 1520.1 Rinne [5) 14)]	500	320	010713346	11,90	1	61,10	MD

> **HINWEIS** 1)Anschlussmöglichkeit für senkrechten Ablauf Ø 110 mm (Ablaufvorformung).
5)Anschlussmöglichkeit für senkrechten Ablauf Ø 160 mm (Ablaufvorformung), Stirnplatten mit Stutzen oder Einlauf-/Sinkkasten.
8)Mit dicht eingeformtem Ablaufstutzen Ø 110 mm.
9)Mit dicht eingeformtem Ablaufstutzen Ø 160 mm.
14)Anschlussmöglichkeit für Eck-, T- und Kreuzverbindungen.
**Nicht zur Querentwässerung von Schnellstraßen und Autobahnen geeignet.

MEADRAIN SV 1500 POLYMERBETONRINNENKÖRPER
MIT 4 MM KANTENSCHUTZ AUS VERZINKTEM STAHL, DICHTUNGSFALZ GEMÄß DIN EN 1433

Lichte Weite des Rinnenkörpers 150 mm. Baubreite 183 mm. Geeignet für die Rinnenabdeckungen **MEA 150 CLIPFIX** und **Schlitzaufsätze TSH 150,** mit Längsverschiebesicherung. Zur Realisierung von linearem Gefälle (Sohlgefälle 0,5%). Belastungsklassen A 15 bis E 600** gemäß DIN EN 1433. Belastung laut Angabe, bei Einbau gemäß den MEA-Einbauhinweisen.

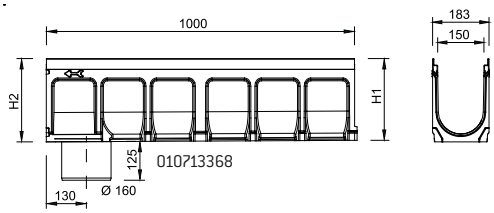

MEADRAIN SV 1500 Rinnenkörper mit Gefälle 0,5%, Belastungsklasse E 600 gemäß DIN EN 1433**

Bezeichnung	Länge (mm)	Höhe (mm)	Art. Nr.	kg/Stück	Stück/VPE	€/Stück	MG
MEADRAIN SV 1501 Rinne	1000	220-225	010713312	22,60	16	80,30	MD
MEADRAIN SV 1502 Rinne	1000	225-230	010713314	23,00	16	80,30	MD
MEADRAIN SV 1503 Rinne	1000	230-235	010713316	23,20	16	80,30	MD
MEADRAIN SV 1504 Rinne	1000	235-240	010713318	23,60	16	80,30	MD
MEADRAIN SV 1505 Rinne	1000	240-245	010713320	23,80	16	80,30	MD
MEADRAIN SV 1506 Rinne	1000	245-250	010713348	24,20	16	80,30	MD
MEADRAIN SV 1507 Rinne	1000	250-255	010713350	24,17	16	80,30	MD
MEADRAIN SV 1508 Rinne	1000	255-260	010713352	24,90	16	80,30	MD
MEADRAIN SV 1509 Rinne	1000	260-265	010713354	25,10	16	80,30	MD
MEADRAIN SV 1510 Rinne [5)]	1000	265-270	010713356	25,37	16	80,30	MD
MEADRAIN SV 1510/A Rinne mit Stutzen Ø 160 mm [9)]	1000	265-270	010713368	25,70	12	100,40	MD

> **HINWEIS** 5) Anschlussmöglichkeit für senkrechten Ablauf Ø 160 mm (Ablaufvorformung), Stirnplatten mit Stutzen oder Einlauf-/Sinkkasten
9) Mit dicht eingeformtem Ablaufstutzen Ø 160 mm.
**Nicht zur Querentwässerung von Schnellstraßen und Autobahnen geeignet.

RINNENSYSTEME MEADRAIN SV 1500 UND SVF 1500 ZUBEHÖR

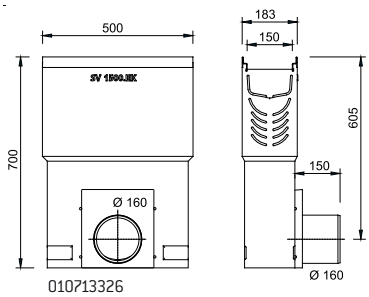

MEADRAIN SV 1500 Einlaufkasten inkl. Schlammeimer aus Kunststoff**

Bezeichnung	Länge (mm)	Höhe (mm)	Art. Nr.	kg/Stück	Stück/VPE	€/Stück	MG
MEADRAIN SV 1500.EK160 Einlaufkasten inkl. Schlammeimer, für Rohranschluss Ø 160 mm, beidseitig für Bauhöhe 220 mm geöffnet	500	700	010713326	37,90	8	298,00	MD

MEADRAIN SVF 1500 Stirnplatte für Flachrinne

Bezeichnung	Material	Art. Nr.	kg/Stück	Stück/VPE	€/Stück	MG
MEADRAIN SVF 1500.SE Stirnplatte, für Flachrinne Rinnenanfang/ -ende	Stahl verz.	010155614	0,18	1	23,30	MD

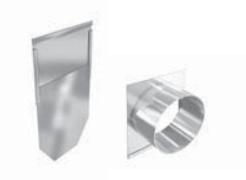

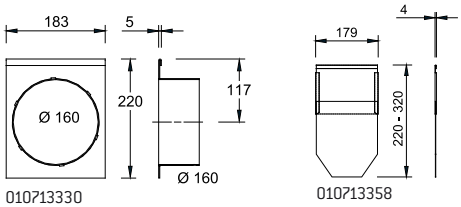

MEADRAIN SV/SG 1500 Stirnplatten

Bezeichnung	Material	Art. Nr.	kg/Stück	Stück/VPE	€/Stück	MG
MEADRAIN SV/SG 1500-20.SE Stirnplatte, für Rinnenanfang/-ende, höhenverstellbar	Stahl verz.	010713358	0,50	1	23,60	MD
MEADRAIN SV/SG 1500.E Stirnplatte mit Stutzen Ø 160 mm, für Rinnenende, fixe Höhe	Stahl verz.	010713330	0,97	1	38,50	MD
MEADRAIN SV/SG 1510.E Stirnplatte mit Stutzen Ø 160 mm, für Rinnenende, fixe Höhe	Stahl verz.	010713364	1,13	1	38,50	MD
MEADRAIN SV/SG 1520.E Stirnplatte mit Stutzen Ø 160 mm, für Rinnenende, fixe Höhe	Stahl verz.	010713366	0,95	1	38,50	MD

Dichtstoffe für Standardanwendungen***

Bezeichnung	Material	Art. Nr.	kg/Stück	Stück/VPE	€/Stück	MG
SABA MS Floor GREY Dichtstoff, 600 ml im Beutel, standfest	MS-Polymer-basis	010152708	0,88	1	27,60	PG
SABA Primer 9102 für Voranstrich, 1 Liter	Silan-Basis	010155803	0,92	1	50,70	PG
SABA Fugenreiniger Solvent 48, 1 Liter, Reiniger für Haftflanken	-	010155807	0,84	1	20,80	PG
Auspresspistole für 600 ml Beutel	-	010152707	0,63	1	23,50	PG

> **HINWEIS** **Nicht zur Querentwässerung von Schnellstraßen und Autobahnen geeignet.
***Zum Abdichten von ausschließlich Niederschlagswasser ausgesetzten Rinnensystemen. Nicht für den Einsatz in LAU-Anlagen, Tankstellen und ähnlichen Bauvorhaben geeignet.

MEADRAIN SEF 1500 FLACHRINNE POLYMERBETONRINNENKÖRPER MIT 4 MM KANTENSCHUTZ AUS EDELSTAHL, DICHTUNGSFALZ GEMÄß DIN EN 1433

Lichte Weite des Rinnenkörpers 150 mm. Baubreite 183 mm. Geeignet für die Rinnenabdeckungen **MEA 150 CLIPFIX** und **Schlitzaufsätze TSH 150,** mit Längsverschiebesicherung. Zur Realisierung von Wasserspiegelgefälle. Belastungsklassen A 15 bis E 600** gemäß DIN EN 1433. Belastung laut Angabe, bei Einbau gemäß den MEA-Einbauhinweisen.

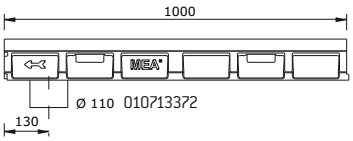

MEADRAIN SEF 1500 Rinnenkörper ohne Gefälle, Belastungsklasse E 600 gemäß DIN EN 1433**

Bezeichnung	Länge (mm)	Höhe (mm)	Art. Nr.	kg/Stück	Stück/VPE	€/Stück	MG
MEADRAIN SEF 1500.0/120 Rinne [1]	1000	120	010713370	14,90	28	133,80	MD
MEADRAIN SEF 1500.0 A/120 Rinne mit Stutzen Ø 110 mm [8]	1000	120	010713372	14,90	28	167,70	MD

MEADRAIN SE 1500 POLYMERBETONRINNENKÖRPER MIT 4 MM KANTENSCHUTZ AUS EDELSTAHL, DICHTUNGSFALZ GEMÄß DIN EN 1433

Lichte Weite des Rinnenkörpers 150 mm. Baubreite 183 mm. Geeignet für die Rinnenabdeckungen **MEA 150 CLIPFIX** und **Schlitzaufsätze TSH 150,** mit Längsverschiebesicherung. Zur Realisierung von Wasserspiegelgefälle. Belastungsklassen A 15 bis E 600** gemäß DIN EN 1433. Belastung laut Angabe, bei Einbau gemäß den MEA-Einbauhinweisen.

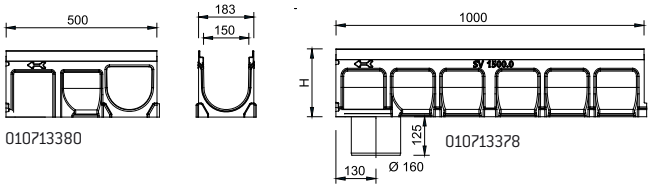

MEADRAIN SE 1500 Rinnenkörper ohne Gefälle, Belastungsklasse E 600 gemäß DIN EN 1433**

Bezeichnung	Länge (mm)	Höhe (mm)	Art. Nr.	kg/Stück	Stück/VPE	€/Stück	MG
MEADRAIN SE 1500.0 Rinne [5]	1000	220	010713376	22,00	16	133,80	MD
MEADRAIN SE 1500.0/A Rinne mit Stutzen Ø 160 mm [9]	1000	220	010713378	22,60	16	167,70	MD
MEADRAIN SE 1500.1 Rinne [5] [14]	500	220	010713380	11,10	1	101,90	MD
MEADRAIN SE 1510.0 Rinne [5]	1000	270	010713416	25,20	16	133,80	MD
MEADRAIN SE 1510.0/A Rinne mit Stutzen Ø 160 mm [9]	1000	270	010713418	25,80	28	167,70	MD
MEADRAIN SE 1510.1 Rinne [5] [14]	500	270	010713417	11,50	1	101,90	MD
MEADRAIN SE 1520.0 Rinne [5]	1000	320	010713420	28,70	12	133,80	MD
MEADRAIN SE 1520.0/A Rinne mit Stutzen Ø 160 mm [9]	1000	320	010713422	29,20	28	167,70	MD
MEADRAIN SE 1520.1 Rinne [5] [14]	500	320	010713421	11,90	1	101,90	MD

> **HINWEIS** 1) Anschlussmöglichkeit für senkrechten Ablauf Ø 110 mm (Ablaufvorformung).
5) Anschlussmöglichkeit für senkrechten Ablauf Ø 160 mm (Ablaufvorformung), Stirnplatten mit Stutzen oder Einlauf-/Sinkkasten.
8) Mit dicht angeformtem Ablaufstutzen Ø 110 mm.
9) Mit dicht eingeformtem Ablaufstutzen Ø 160 mm.
14) Anschlussmöglichkeit für Eck-, T- und Kreuzverbindungen.
**Nicht zur Querentwässerung von Schnellstraßen und Autobahnen geeignet.

MEADRAIN SE 1500 POLYMERBETONRINNENKÖRPER
MIT 4 MM KANTENSCHUTZ AUS EDELSTAHL, DICHTUNGSFALZ GEMÄß DIN EN 1433

Lichte Weite des Rinnenkörpers 150 mm. Baubreite 183 mm. Geeignet für die Rinnenabdeckungen **MEA 150 CLIPFIX** und **Schlitzaufsätze TSH 150,** mit Längsverschiebesicherung. Zur Realisierung eines linearen Gefälles (Sohlgefälle 0,5%). Belastungsklassen A 15 bis E 600** gemäß DIN EN 1433. Belastung laut Angabe, bei Einbau gemäß den MEA-Einbauhinweisen.

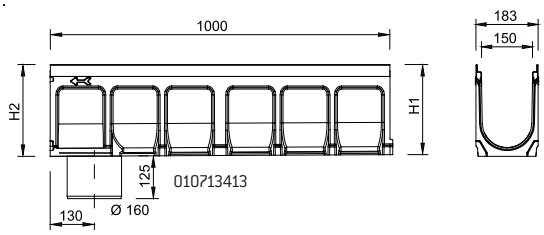

MEADRAIN SE 1500 Rinnenkörper mit Gefälle 0,5%, Belastungsklasse E 600 gemäß DIN EN 1433**

Bezeichnung	Länge (mm)	Höhe (mm)	Art. Nr.	kg/Stück	Stück/VPE	€/Stück	MG
MEADRAIN SE 1501 Rinne	1000	220-225	010713382	22,60	16	133,80	MD
MEADRAIN SE 1502 Rinne	1000	225-230	010713384	23,00	16	133,80	MD
MEADRAIN SE 1503 Rinne	1000	230-235	010713386	23,20	16	133,80	MD
MEADRAIN SE 1504 Rinne	1000	235-240	010713388	23,60	16	133,80	MD
MEADRAIN SE 1505 Rinne	1000	240-245	010713390	23,80	16	133,80	MD
MEADRAIN SE 1506 Rinne	1000	245-250	010713392	24,20	16	133,80	MD
MEADRAIN SE 1507 Rinne	1000	250-255	010713394	24,50	16	133,80	MD
MEADRAIN SE 1508 Rinne	1000	255-260	010713396	24,90	16	133,80	MD
MEADRAIN SE 1509 Rinne	1000	260-265	010713398	25,10	16	133,80	MD
MEADRAIN SE 1510 Rinne [5)]	1000	265-270	010713412	25,10	16	133,80	MD
MEADRAIN SE 1510/A Rinne mit Stutzen Ø 160 mm [9)]	1000	265-270	010713413	25,70	12	167,30	MD

> **HINWEIS** 5) Anschlussmöglichkeit für senkrechten Ablauf Ø 160 mm (Ablaufvorformung), Stirnplatten mit Stutzen oder Einlauf-/Sinkkasten.
9) Mit dicht eingeformtem Ablaufstutzen Ø 160 mm.
**Nicht zur Querentwässerung von Schnellstraßen und Autobahnen geeignet.

MEADRAIN SE 1500 UND SEF 1500 ZUBEHÖR

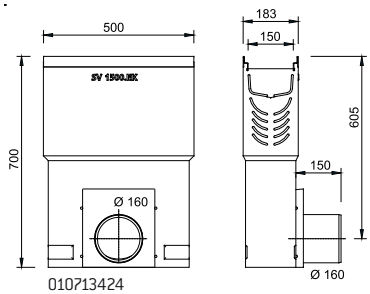

MEADRAIN SE 1500 Einlaufkasten inkl. Schlammeimer aus Kunststoff**

Bezeichnung	Länge (mm)	Höhe (mm)	Art. Nr.	kg/Stück	Stück/VPE	€/Stück	MG
MEADRAIN SE 1500.EK160 Einlaufkasten inkl. Schlammeimer, für Rohranschluss Ø 160 mm, beidseitig für Bauhöhe 220 mm geöffnet	500	690	010713424	37,90	28	510,20	MD

MEADRAIN SEF 1500 Stirnplatte für Flachrinne

Bezeichnung	Material	Art. Nr.	kg/Stück	Stück/VPE	€/Stück	MG
MEADRAIN SEF 1500.SE Stirnplatte für Flachrinne Rinnenanfang/ -ende	Edelstahl	010713374	0,18	28	45,00	MD

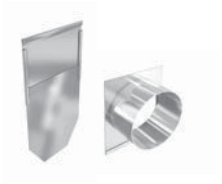

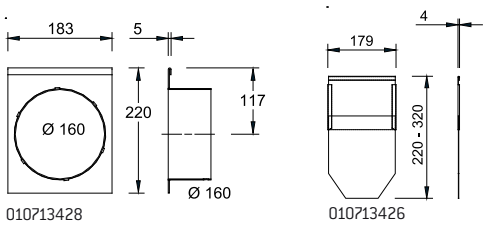

MEADRAIN SE 1500 Stirnplatten

Bezeichnung	Material	Art. Nr.	kg/Stück	Stück/VPE	€/Stück	MG
MEADRAIN SE 1500-20.SE Stirnplatte für Rinnenanfang/ -ende, höhenverstellbar	Edelstahl	010713426	0,50	1	45,70	MD
MEADRAIN SE 1500.E Stirnplatte mit Stutzen Ø 160 mm für Rinnenende, fixe Höhe	Edelstahl	010713428	0,93	1	74,70	MD
MEADRAIN SE 1510.E Stirnplatte mit Stutzen Ø 160 mm für Rinnenende, fixe Höhe	Edelstahl	010713430	0,85	1	74,70	MD
MEADRAIN SE 1520.E Stirnplatte mit Stutzen Ø 160 mm für Rinnenende, fixe Höhe	Edelstahl	010713432	0,95	1	74,70	MD

Dichtstoffe für Standardanwendungen***

Bezeichnung	Material	Art. Nr.	kg/Stück	Stück/VPE	€/Stück	MG
SABA MS Floor GREY Dichtstoff, 600 ml im Beutel, standfest	MS-Polymer-basis	010152708	0,88	1	27,60	PG
SABA Primer 9102 für Voranstrich, 1 Liter	Silan-Basis	010155803	0,92	1	50,70	PG
SABA Fugenreiniger Solvent 48, 1 Liter, Reiniger für Haftflanken	-	010155807	0,84	1	20,80	PG
Auspresspistole für 600 ml Beutel	-	010152707	0,63	1	23,50	PG

> **HINWEIS** **Nicht zur Querentwässerung von Schnellstraßen und Autobahnen geeignet.
***Zum Abdichten von ausschließlich Niederschlagswasser ausgesetzten Rinnensystemen. Nicht für den Einsatz in LAU-Anlagen, Tankstellen und ähnlichen Bauvorhaben geeignet.

MEADRAIN SG 1500 POLYMERBETONRINNENKÖRPER MIT 4 MM KANTENSCHUTZ AUS GUSS, DICHTUNGSFALZ GEMÄß DIN EN 1433

Lichte Weite des Rinnenkörpers 150 mm. Baubreite 183 mm. Geeignet für die Rinnenabdeckungen **MEA 150 CLIPFIX** und **Schlitzaufsätze TSH 150,** mit Längsverschiebesicherung. Zur Realisierung von Wasserspiegelgefälle. Belastungsklassen A 15 bis E 600** gemäß DIN EN 1433. Belastung laut Angabe, bei Einbau gemäß den MEA-Einbauhinweisen.

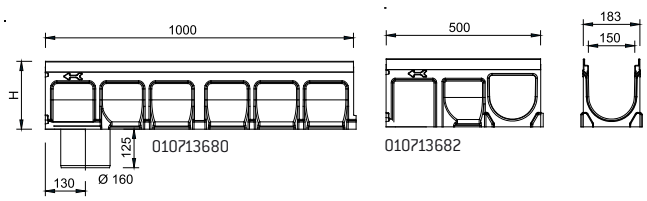

MEADRAIN SG 1500 Rinnenkörper ohne Gefälle, Belastungsklasse E 600 gemäß DIN EN 1433**

Bezeichnung	Länge (mm)	Höhe (mm)	Art. Nr.	kg/Stück	Stück/VPE	€/Stück	MG
MEADRAIN SG 1500.0 Rinne [5)]	1000	220	010713678	23,27	16	91,60	MD
MEADRAIN SG 1500.0/A Rinne mit Stutzen Ø 160 mm [9)]	1000	220	010713680	22,60	16	115,20	MD
MEADRAIN SG 1500.1 Rinne [5) 14)]	500	220	010713682	11,19	1	69,00	MD
MEADRAIN SG 1510.0 Rinne [5)]	1000	270	010713684	25,30	16	91,60	MD
MEADRAIN SG 1510.0/A Rinne mit Stutzen Ø 160 mm [9)]	1000	270	010713686	25,80	12	115,20	MD
MEADRAIN SG 1510.1 Rinne [5) 14)]	500	270	010713688	11,50	1	69,00	MD
MEADRAIN SG 1520.0 Rinne [5)]	1000	320	010713690	28,70	12	91,60	MD
MEADRAIN SG 1520.0/A Rinne mit Stutzen Ø 160 mm [9)]	1000	320	010713692	29,20	12	115,20	MD
MEADRAIN SG 1520.1 Rinne [5) 14)]	500	320	010713694	11,90	1	69,00	MD

> **HINWEIS** 5)Anschlussmöglichkeit für senkrechten Ablauf Ø 160 mm (Ablaufvorformung), Stirnplatten mit Stutzen oder Einlauf-/Sinkkasten.
9)Mit dicht eingeformtem Ablaufstutzen Ø 160 mm.
14)Anschlussmöglichkeit für Eck-, T- und Kreuzverbindungen.
**Nicht zur Querentwässerung von Schnellstraßen und Autobahnen geeignet.

MEADRAIN SG 1500 POLYMERBETONRINNENKÖRPER
MIT 4 MM KANTENSCHUTZ AUS GUSS, DICHTUNGSFALZ GEMÄß DIN EN 1433

Lichte Weite des Rinnenkörpers 150 mm. Baubreite 183 mm. Geeignet für die Rinnenabdeckungen **MEA 150 CLIPFIX** und **Schlitzaufsätze TSH 150,** mit Längsverschiebesicherung. Zur Realisierung eines linearen Gefälles (Sohlgefälle 0,5%). Belastungsklassen A 15 bis E 600** gemäß DIN EN 1433. Belastung laut Angabe, bei Einbau gemäß den MEA-Einbauhinweisen.

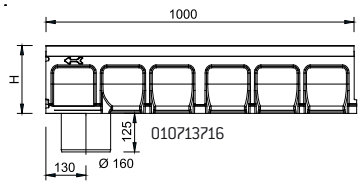

MEADRAIN SG 1500 Rinnenkörper mit Gefälle 0,5 %, Belastungsklasse E 600 gemäß DIN EN 1433**

Bezeichnung	Länge (mm)	Höhe (mm)	Art. Nr.	kg/Stück	Stück/VPE	€/Stück	MG
MEADRAIN SG 1501 Rinne	1000	220-225	010713696	22,50	16	91,60	MD
MEADRAIN SG 1502 Rinne	1000	225-230	010713698	23,00	16	91,60	MD
MEADRAIN SG 1503 Rinne	1000	230-235	010713700	23,20	16	91,60	MD
MEADRAIN SG 1504 Rinne	1000	235-240	010713702	23,60	16	91,60	MD
MEADRAIN SG 1505 Rinne	1000	240-245	010713704	23,80	16	91,60	MD
MEADRAIN SG 1506 Rinne	1000	245-250	010713706	24,20	16	91,60	MD
MEADRAIN SG 1507 Rinne	1000	250-255	010713708	24,17	16	91,60	MD
MEADRAIN SG 1508 Rinne	1000	255-260	010713710	24,90	16	91,60	MD
MEADRAIN SG 1509 Rinne	1000	260-265	010713712	25,10	16	91,60	MD
MEADRAIN SG 1510 Rinne [5)]	1000	265-270	010713714	25,37	20	91,60	MD
MEADRAIN SG 1510/A Rinne mit Stutzen Ø 160 mm [9)]	1000	265-270	010713716	25,70	12	115,20	MD

> **HINWEIS** 5) Anschlussmöglichkeit für senkrechten Ablauf Ø 160 mm (Ablaufvorformung), Stirnplatten mit Stutzen oder Einlauf-/Sinkkasten.
9) Mit dicht eingeformtem Ablaufstutzen Ø 160 mm.
**Nicht zur Querentwässerung von Schnellstraßen und Autobahnen geeignet.

MEADRAIN SG 1500 ZUBEHÖR

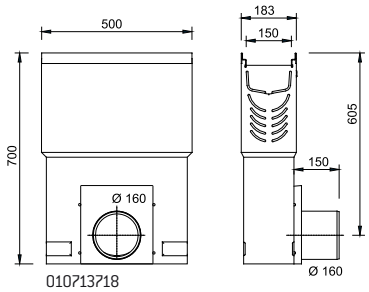

MEADRAIN SG 1500 Einlaufkasten inkl. Schlammeimer**

Bezeichnung	Länge (mm)	Höhe (mm)	Art. Nr.	kg/Stück	Stück/VPE	€/Stück	MG
MEADRAIN SG 1500.EK160 Einlaufkasten inkl. Schlammeimer, für Rohranschluss Ø 160 mm, beidseitig für Bauhöhe 220 mm geöffnet	500	690	010713718	37,90	8	317,70	MD

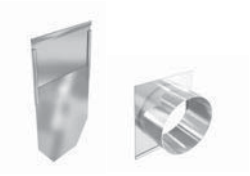

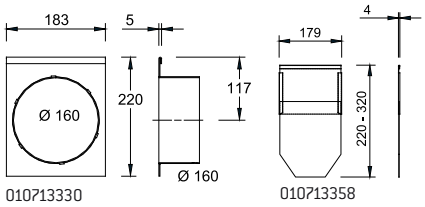

MEADRAIN SV/SG 1500 Stirnplatten

Bezeichnung	Material	Art. Nr.	kg/Stück	Stück/VPE	€/Stück	MG
MEADRAIN SV/SG 1500-20.SE Stirnplatte, für Rinnenanfang/-ende, höhenverstellbar	Stahl verz.	010713358	0,50	1	23,60	MD
MEADRAIN SV/SG 1500.E Stirnplatte mit Stutzen Ø 160 mm, für Rinnenende, fixe Höhe	Stahl verz.	010713330	0,97	1	38,50	MD
MEADRAIN SV/SG 1510.E Stirnplatte mit Stutzen Ø 160 mm, für Rinnenende, fixe Höhe	Stahl verz.	010713364	1,13	1	38,50	MD
MEADRAIN SV/SG 1520.E Stirnplatte mit Stutzen Ø 160 mm, für Rinnenende, fixe Höhe	Stahl verz.	010713366	0,95	1	38,50	MD

Dichtstoffe für Standardanwendungen***

Bezeichnung	Material	Art. Nr.	kg/Stück	Stück/VPE	€/Stück	MG
SABA MS Floor GREY Dichtstoff, 600 ml im Beutel, standfest	MS-Polymer-basis	010152708	0,88	1	27,60	PG
SABA Primer 9102 für Voranstrich, 1 Liter	Silan-Basis	010155803	0,92	1	50,70	PG
SABA Fugenreiniger Solvent 48, 1 Liter, Reiniger für Haftflanken	-	010155807	0,84	1	20,80	PG
Auspresspistole für 600 ml Beutel	-	010152707	0,63	1	23,50	PG

> **HINWEIS** **Nicht zur Querentwässerung von Schnellstraßen und Autobahnen geeignet.

MEA TSH 150 SCHLITZAUFSATZ

MEA TSH 150 Schlitzaufsatz geeignet für die Rinnensysteme **MEARIN PLUS/EXPERT 150, MEADRAIN SV/SE/SG 1500, SVF/SEF 1500** und **EN 1500.** Deckt alle Anwendungsbereiche, sowohl mittig als auch seitlich, ab. Belastungsklassen A 15 bis E 600** gemäß DIN EN 1433. Belastbarkeit laut Angabe, bei Einbau gemäß den MEA-Einbauhinweisen.

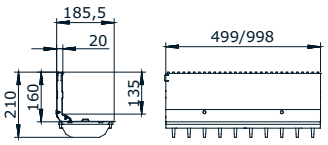

012152887 / 012152889

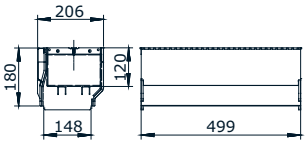

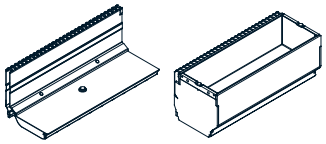

012152895

MEA TSH 150 Schlitzaufsatz seitlich, Stahl verzinkt, Halshöhe 160 mm, Belastungsklasse E 600 gemäß DIN EN 1433**

Bezeichnung	Material	Länge (mm)	Einlauf Ø cm²/m	Art. Nr.	kg/Stück	Stück/VPE	€/Stück	MG
MEA TSH 150.0 / 160 Schlitzaufsatz-E-vz-1 m-seitlich inkl. 2 Gussroste	Stahl verz.	1000	96	012152887	17,60	1	154,40	MD
MEA TSH 150.1 / 160 Schlitzaufsatz-E-vz-0,5 m-seitlich inkl. 1 Gussrost	Stahl verz.	500	96	012152889	8,80	1	128,50	MD
MEA TSH 150.R / 160 Revisionsaufsatz-E-vz-0,5 m-seitlich	Stahl verz.	500	96	012152895	15,00	1	358,30	MD
MEA TSH Stirnplatte aus verzinktem Stahl für alle Nennweiten	Stahl verz.	-	-	012159030	0,03	1	15,50	MD

MEA TSH 150 Schlitzaufsatz seitlich, Edelstahl, Halshöhe 160 mm, Belastungsklasse E 600 gemäß DIN EN 1433**

Bezeichnung	Material	Länge (mm)	Einlauf Ø cm²/m	Art. Nr.	kg/Stück	Stück/VPE	€/Stück	MG
MEA TSH 150.0 / 160 Schlitzaufsatz-E-V2A-1 m-seitlich inkl. 2 Gussroste	Edelstahl	1000	96	012152891	17,60	1	244,00	MD
MEA TSH 150.1 / 160 Schlitzaufsatz-E-V2A-0,5 m-seitlich inkl. 1 Gussrost	Edelstahl	500	96	012152893	8,80	1	151,80	MD
MEA TSH 150.R / 160 Revisionsaufsatz-E-V2A-0,5 m	Edelstahl	500	96	012152897	15,00	1	450,50	MD
MEA TSH Stirnplatte aus Edelstahl für alle Nennweiten	Edelstahl	-	-	012159031	0,03	1	20,90	MD

MEA TSH 150 SCHLITZAUFSATZ ZUBEHÖR

MEA TSH Schlitzaufsatz Zubehör

Bezeichnung	Material	Art. Nr.	kg/Stück	Stück/VPE	€/Stück	MG
MEA TSH-Bauzeitenabdeckung-S, 1 m für Schlitzaufsatz	Stahl verz.	010159893	0,29	1	10,00	MD
MEA TSH-Bauzeitenabdeckung-R, 0,5 m für Revisionselement	Stahl verz.	010159895	0,16	1	6,70	MD
MEA TSH Kunststoff Abdeckkappen für Revisionsaufsatz-Gewinde für Ersatzlieferung	PP	010152866	0,01	1	2,50	MD
MEA TSH Schnellbefestiger für Rost für Ersatzlieferung	PP	010152900	0,01	1	2,50	MD
MEA TSH Montagewerkzeug, 2 Stück erforderlich	Stahl verz.	010152858	0,19	1	28,90	MD

> **HINWEIS** **Nicht zur Querentwässerung von Schnellstraßen und Autobahnen geeignet.

MEA 150 CLIPFIX RINNENABDECKUNGEN

Mit CLIPFIX Schnellverschluss, mit Längsverschiebesicherung. Passend zu den Systemen **MEARIN PLUS/EXPERT 150, MEADRAIN SV/SE/SG 1500** und **SVF/SEF 1500.** Für Rinnenkörper und Einlaufkasten. Baubreite der Roste 172 mm.

Guss-Stegrost

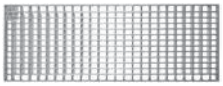
Maschenrost 30/10

Längsstabrost

Belastungsklasse B 125 gemäß DIN EN 1433 mit CLIPFIX Schnellverschluss

Bezeichnung	Material	Länge (mm)	Einlauf Ø cm²/m	Art. Nr.	kg/Stück	Stück/VPE	€/Stück	MG
MEA 150 Guss-Stegrost-B-0,5 m 12/147 CXL	Guss EN-GJS	500	304	010712837	4,10	104	47,30	MD
MEA 150 Maschenrost-B-vz-1 m 30/10 CXL	Stahl verz.	1000	1338	010712834	4,71	100	104,20	MD
MEA 150 Maschenrost-B-vz-0,5 m 30/10 CXL	Stahl verz.	500	1338	010712836	2,43	1	71,30	MD
MEA 150 Längsstabrost-B-vz-1 m CXL	Stahl verz.	1000	834	010730814	5,70	204	136,70	MD
MEA 150 Längsstabrost-B-vz-0,5 m CXL	Stahl verz.	500	834	010730816	3,01	1	90,40	MD
MEA 150 Längsstabrost-B-V2A-1 m CXL	Edelstahl	1000	834	010730818	5,98	204	280,20	MD
MEA 150 Längsstabrost-B-V2A-0,5 m CXL	Edelstahl	500	834	010730820	3,03	1	185,10	MD
MEA 150 Maschenrost-B-V2A-1 m 30/10 CXL	Edelstahl	1000	1338	010152336	5,00	204	261,20	MD
MEA 150 Maschenrost-B-V2A-0,5 m 30/10 CXL	Edelstahl	500	1338	010152338	2,50	1	159,90	MD

Belastungsklasse C 250 gemäß DIN EN 1433 mit CLIPFIX Schnellverschluss

Bezeichnung	Material	Länge (mm)	Einlauf Ø cm²/m	Art. Nr.	kg/Stück	Stück/VPE	€/Stück	MG
NEU MEA 150 BAVARIA Rost-C-0,5 m CXL	Guss EN-GJS	500	445	010713280	5,23	104	55,00	MD
NEU MEA 150 HONEYCOMB Rost-C-0,5 m CXL	Guss EN-GJS	500	336	010713128	5,23	104	55,00	MD
MEA 150 Guss-Stegrost-C-0,5 m 12/147 CXL	Guss EN-GJS	500	610	010712838	5,23	104	52,40	MD
MEA 150 Maschenrost-C-vz-1 m 30/10 CXL	Stahl verz.	1000	1338	010152340	8,46	80	135,70	MD
MEA 150 Maschenrost-C-vz-0,5 m 30/10 CXL	Stahl verz.	500	1338	010152342	4,16	1	89,70	MD
MEA 150 Maschenrost-C-V2A-1 m 30/10 CXL	Edelstahl	1000	1338	010152344	8,25	204	278,10	MD
MEA 150 Maschenrost-C-V2A-0,5 m 30/10 CXL	Edelstahl	500	1338	010152346	4,20	1	183,90	MD

> **HINWEIS** Alle neuen Guss-Designroste sind ab Juni 2021 lieferbar.
Die Oberflächenbeschichtung von Gussteilen hat nur eine temporäre und kosmetische Funktion. Gusseisen ist durch Oberflächen-Oxidation gegenüber Umwelteinflüssen (z.B. Streusalz) praktisch unempfindlich. Oberflächliches Anrosten stellt keinen Produktmangel dar. Selbstverständlich entspricht sogar der Verzicht auf Oberflächenbeschichtung den einschlägigen Normen.

MEA 150 CLIPFIX RINNENABDECKUNGEN

Mit CLIPFIX Schnellverschluss, mit Längsverschiebesicherung. Passend zu den Systemen **MEARIN PLUS/EXPERT 150, MEADRAIN SV/SE/SG 1500** und **SVF/SEF 1500.** Für Rinnenkörper und Einlaufkasten. Baubreite der Roste 172 mm.

Guss-Stegrost

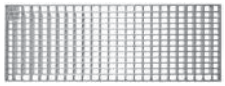
Maschenrost 30/10

Gussrost „WAVE“

Belastungsklasse D 400** gemäß DIN EN 1433 mit CLIPFIX Schnellverschluss

Bezeichnung	Material	Länge (mm)	Einlauf Ø cm²/m	Art. Nr.	kg/Stück	Stück/VPE	€/Stück	MG
NEU MEA 150 BAVARIA Rost-D-0,5 m CXL	Guss EN-GJS	500	445	010713288	6,16	104	65,00	MD
NEU MEA 150 HONEYCOMB Rost-D-0,5 m CXL	Guss EN-GJS	500	336	010713284	6,16	104	65,00	MD
MEA 150 Guss-Stegrost-D-0,5 m 12/147 CXL	Guss EN-GJS	500	610	010712840	6,16	104	58,40	MD
MEA 150 Maschenrost-D-vz-1 m 30/10 CXL	Stahl verz.	1000	1338	010152345	10,00	300	175,60	MD
MEA 150 Maschenrost-D-vz-0,5 m 30/10 CXL	Stahl verz.	500	1338	010152347	5,00	1	135,00	MD
MEA 150 Maschenrost-D-V2A-1 m 30/10 CXL	Edelstahl	1000	1338	010152361	10,00	204	351,70	MD
MEA 150 Maschenrost-D-V2A-0,5 m 30/10 CXL	Edelstahl	500	1338	010152363	5,00	1	274,80	MD

Belastungsklasse E 600** gemäß DIN EN 1433 mit CLIPFIX Schnellverschluss

Bezeichnung	Material	Länge (mm)	Einlauf Ø cm²/m	Art. Nr.	kg/Stück	Stück/VPE	€/Stück	MG
MEA 150 WAVE-Guss-Rost-E-0,5 m 17/29 CXL	Guss EN-GJS	500	405	010712841	9,40	104	70,40	MD
MEA 150 Guss-Stegrost-E-0,5 m 12/147 CXL	Guss EN-GJS	500	830	010712866	6,95	104	70,40	MD

Rosthaken

Bezeichnung	Material	Art. Nr.	kg/Stück	Stück/VPE	€/Stück	MG
MEADRAIN / MEARIN Rosthaken	Stahl verz.	010152115	0,23	1	36,80	MD

> **HINWEIS** Alle neuen Guss-Designroste sind ab Juni 2021 lieferbar.
**Nicht zur Querentwässerung von Schnellstraßen und Autobahnen geeignet.
Die Oberflächenbeschichtung von Gussteilen hat nur eine temporäre und kosmetische Funktion. Gusseisen ist durch Oberflächen-Oxidation gegenüber Umwelteinflüssen (z.B. Streusalz) praktisch unempfindlich. Oberflächliches Anrosten stellt keinen Produktmangel dar. Selbstverständlich entspricht sogar der Verzicht auf Oberflächenbeschichtung den einschlägigen Normen.

MEADRAIN SVF 2000 FLACHRINNE POLYMERBETONRINNENKÖRPER MIT 4 MM KANTENSCHUTZ AUS VERZINKTEM STAHL, DICHTUNGSFALZ GEMÄß DIN EN 1433

Lichte Weite des Rinnenkörpers 200 mm, Baubreite 233 mm. Geeignet für die Rinnenabdeckungen **MEA 200 CLIPFIX** und **Schlitzaufsätze TSH 200** mit Längsverschiebesicherung. Belastungsklassen A 15 bis E 600** gemäß DIN EN 1433. Belastung laut Angabe, bei Einbau gemäß den MEA-Einbauhinweisen.

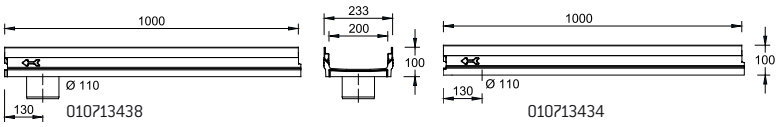

MEADRAIN SVF 2000 Rinnenkörper ohne Gefälle, Belastungsklasse E 600 gemäß DIN EN 1433**

Bezeichnung	Länge (mm)	Höhe (mm)	Art. Nr.	kg/Stück	Stück/VPE	€/Stück	MG
MEADRAIN SVF 2000.0/100 Rinne [1)]	1000	100	010713434	18,80	24	97,80	MD
MEADRAIN SVF 2000.0 A/100 Rinne mit Stutzen Ø 110 mm [8)]	1000	100	010713438	18,80	15	126,60	MD
MEADRAIN SVF 2000.1/100 Rinne [1)]	500	100	010713436	9,52	1	74,10	MD

MEADRAIN SV 2000 POLYMERBETONRINNENKÖRPER MIT 4 MM KANTENSCHUTZ AUS VERZINKTEM STAHL, DICHTUNGSFALZ GEMÄß DIN EN 1433

Lichte Weite des Rinnenkörpers 200 mm. Baubreite 233 mm. Geeignet für die Rinnenabdeckungen **MEA 200 CLIPFIX** und **Schlitzaufsätze TSH 200,** mit Längsverschiebesicherung. Zur Realisierung von Wasserspiegelgefälle. Belastungsklassen A 15 bis E 600** gemäß DIN EN 1433. Belastung laut Angabe, bei Einbau gemäß den MEA-Einbauhinweisen.

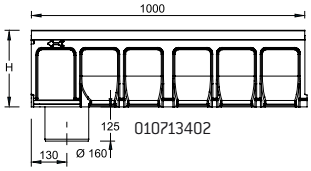

MEADRAIN SV 2000 Rinnenkörper ohne Gefälle, Belastungsklasse E 600 gemäß DIN EN 1433**

Bezeichnung	Länge (mm)	Höhe (mm)	Art. Nr.	kg/Stück	Stück/VPE	€/Stück	MG
MEADRAIN SV 2000.0 Rinne [5)]	1000	280	010713400	32,10	9	97,80	MD
MEADRAIN SV 2000.0/A Rinne mit Stutzen Ø 160 mm [9)]	1000	280	010713402	32,60	9	126,60	MD
MEADRAIN SV 2000.1 Rinne [5) 14)]	500	280	010713442	16,30	1	74,10	MD
MEADRAIN SV 2010.0 Rinne [5)]	1000	330	010713404	36,23	9	97,80	MD
MEADRAIN SV 2010.0/A Rinne mit Stutzen Ø 160 mm [9)]	1000	330	010713406	36,20	9	126,60	MD
MEADRAIN SV 2010.1 Rinne [5) 14)]	500	330	010713405	16,50	1	74,10	MD
MEADRAIN SV 2020.0 Rinne [5)]	1000	380	010713408	39,50	9	97,80	MD
MEADRAIN SV 2020.0/A Rinne mit Stutzen Ø 160 mm [9)]	1000	380	010713410	40,00	9	126,60	MD
MEADRAIN SV 2020.1 Rinne [5) 14)]	500	380	010713407	16,90	1	74,10	MD

> **HINWEIS** 1) Anschlussmöglichkeit für senkrechten Ablauf Ø 110 mm (Ablaufvorformung).
5) Anschlussmöglichkeit für senkrechten Ablauf Ø 160 mm (Ablaufvorformung), Stirnplatten mit Stutzen oder Einlauf-/Sinkkasten.
8) Mit dicht eingeformtem Ablaufstutzen Ø 110 mm.
9) Mit dicht eingeformtem Ablaufstutzen Ø 160 mm.
14) Anschlussmöglichkeit für Eck-, T- und Kreuzverbindungen.
**Nicht zur Querentwässerung von Schnellstraßen und Autobahnen geeignet.

RINNENSYSTEME MEADRAIN SV 2000 UND SVF 2000 ZUBEHÖR

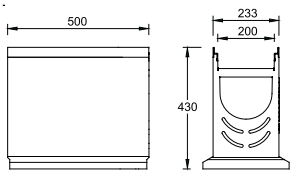

010713414

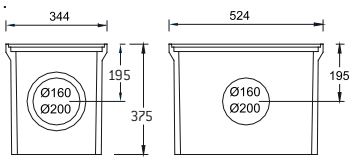

010154709

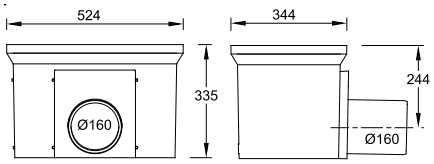

010154726

MEADRAIN SV 2000 Sinkkasten**

Bezeichnung	Länge (mm)	Höhe (mm)	Art. Nr.	kg/Stück	Stück/VPE	€/Stück	MG
MEADRAIN SV 2000.SK-OT Sinkkasten-Oberteil beidseitig für Bauhöhe 280 mm geöffnet	500	430	010713414	23,90	12	137,90	MD
MEA SK-ZT Sinkkasten-Zwischenteil aus Polymerbeton zur Bauhöhen-erweiterung	524	375	010154709	22,00	12	81,40	MD
MEA SK-UT-KURZ Sinkkasten-Unterteil mit integriertem Ablaufstutzen Ø 160 mm	524	335	010154726	25,16	4	179,30	MD
MEA SK-UT-KURZ Sinkkasten-Unterteil mit integriertem Ablaufstutzen Ø 200 mm	524	335	010154728	27,00	4	202,20	MD
MEADRAIN 2000 Schlammeimer für Sinkkasten	-	-	010154717	3,89	1	95,70	MD

> **HINWEIS** **Nicht zur Querentwässerung von Schnellstraßen und Autobahnen geeignet.

RINNENSYSTEME MEADRAIN SV 2000 UND SVF 2000 ZUBEHÖR

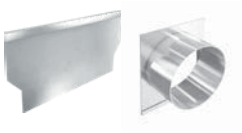

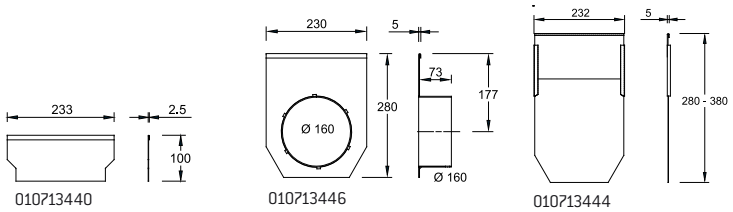

MEADRAIN SVF 2000 Stirnplatte für Flachrinne

Bezeichnung	Material	Art. Nr.	kg/Stück	Stück/VPE	€/Stück	MG
MEADRAIN SVF 2000.SE Stirnplatte, für Flachrinne Rinnenanfang/ -ende	Stahl verz.	010713440	0,20	1	25,80	MD

MEADRAIN SV/SG 2000 Stirnplatten

Bezeichnung	Material	Art. Nr.	kg/Stück	Stück/VPE	€/Stück	MG
MEADRAIN SV/SG 2000-20.SE Stirnplatte, für Rinnenanfang/ -ende, höhenverstellbar	Stahl verz.	010713444	0,77	1	31,10	MD
MEADRAIN SV/SG 2000.E Stirnplatte mit Stutzen Ø 160 mm, für Rinnenende, fixe Höhe	Stahl verz.	010713446	1,03	1	41,70	MD
MEADRAIN SV/SG 2010.E Stirnplatte mit Stutzen Ø 160 mm, für Rinnenende, fixe Höhe	Stahl verz.	010713448	1,50	1	41,70	MD
MEADRAIN SV/SG 2020.E Stirnplatte mit Stutzen Ø 160 mm, für Rinnenende, fixe Höhe	Stahl verz.	010713450	1,60	1	41,70	MD

Dichtstoffe für Standardanwendungen***

Bezeichnung	Material	Art. Nr.	kg/Stück	Stück/VPE	€/Stück	MG
SABA MS Floor GREY Dichtstoff, 600 ml im Beutel, standfest	MS-Polymer-basis	010152708	0,88	1	27,60	PG
SABA Primer 9102 für Voranstrich, 1 Liter	Silan-Basis	010155803	0,92	1	50,70	PG
SABA Fugenreiniger Solvent 48, 1 Liter, Reiniger für Haftflanken	-	010155807	0,84	1	20,80	PG
Auspresspistole für 600 ml Beutel	-	010152707	0,63	1	23,50	PG

> **HINWEIS** **Nicht zur Querentwässerung von Schnellstraßen und Autobahnen geeignet.
***Zum Abdichten von ausschließlich Niederschlagswasser ausgesetzten Rinnensystemen. Nicht für den Einsatz in LAU-Anlagen, Tankstellen und ähnlichen Bauvorhaben geeignet.

MEADRAIN SEF 2000 FLACHRINNE POLYMERBETONRINNENKÖRPER MIT 4 MM KANTENSCHUTZ AUS EDELSTAHL, DICHTUNGSFALZ GEMÄß DIN EN 1433

Lichte Weite des Rinnenkörpers 200 mm, Baubreite 233 mm. Geeignet für die Rinnenabdeckungen **MEA 200 CLIPFIX** und **Schlitzaufsätze TSH 200** mit Längsverschiebesicherung. Belastungsklassen A 15 bis E 600** gemäß DIN EN 1433. Belastung laut Angabe, bei Einbau gemäß den MEA-Einbauhinweisen.

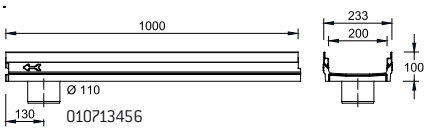

MEADRAIN SEF 2000 Rinnenkörper ohne Gefälle, Belastungsklasse E 600 gemäß DIN EN 1433**

Bezeichnung	Länge (mm)	Höhe (mm)	Art. Nr.	kg/Stück	Stück/VPE	€/Stück	MG
MEADRAIN SEF 2000.0/100 Rinne [1]	1000	100	010713452	19,89	24	151,20	MD
MEADRAIN SEF 2000.0 A/100 Rinne mit Stutzen Ø 110 mm [8]	1000	100	010713456	18,80	28	197,50	MD
MEADRAIN SEF 2000.1/100 Rinne [1]	500	100	010713454	10,00	1	115,20	MD

MEADRAIN SE 2000 POLYMERBETONRINNENKÖRPER MIT 4 MM KANTENSCHUTZ AUS EDELSTAHL, DICHTUNGSFALZ GEMÄß DIN EN 1433

Lichte Weite des Rinnenkörpers 200 mm. Baubreite 233 mm. Geeignet für die Rinnenabdeckungen **MEA 200 CLIPFIX** und **Schlitzaufsätze TSH 200,** mit Längsverschiebesicherung. Zur Realisierung von Wasserspiegelgefälle. Belastungsklassen A 15 bis E 600** gemäß DIN EN 1433. Belastung laut Angabe, bei Einbau gemäß den MEA-Einbauhinweisen.

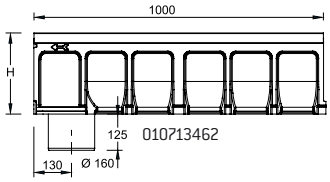

MEADRAIN SE 2000 Rinnenkörper ohne Gefälle, Belastungsklasse E 600 gemäß DIN EN 1433**

Bezeichnung	Länge (mm)	Höhe (mm)	Art. Nr.	kg/Stück	Stück/VPE	€/Stück	MG
MEADRAIN SE 2000.0 Rinne [5]	1000	280	010713460	32,10	9	151,20	MD
MEADRAIN SE 2000.0/A Rinne mit Stutzen Ø 160 mm [9]	1000	280	010713462	32,60	9	197,50	MD
MEADRAIN SE 2000.1 Rinne [5] [14]	500	280	010713464	16,30	1	115,20	MD
MEADRAIN SE 2010.0 Rinne [5]	1000	330	010713466	35,70	28	151,20	MD
MEADRAIN SE 2010.0/A Rinne mit Stutzen Ø 160 mm [9]	1000	330	010713468	36,20	28	197,50	MD
MEADRAIN SE 2010.1 Rinne [5] [14]	500	330	010713467	16,50	1	115,20	MD
MEADRAIN SE 2020.0 Rinne [5]	1000	380	010713470	39,50	28	151,20	MD
MEADRAIN SE 2020.0/A Rinne mit Stutzen Ø 160 mm [9]	1000	380	010713472	40,00	28	197,50	MD
MEADRAIN SE 2020.1 Rinne [5] [14]	500	380	010713471	16,90	1	115,20	MD

> **HINWEIS** 1) Anschlussmöglichkeit für senkrechten Ablauf Ø 110 mm (Ablaufvorformung).
5) Anschlussmöglichkeit für senkrechten Ablauf Ø 160 mm (Ablaufvorformung), Stirnplatten mit Stutzen oder Einlauf-/Sinkkasten.
8) Mit dicht eingeformtem Ablaufstutzen Ø 110 mm.
9) Mit dicht eingeformtem Ablaufstutzen Ø 160 mm.
14) Anschlussmöglichkeit für Eck-, T- und Kreuzverbindungen.
**Nicht zur Querentwässerung von Schnellstraßen und Autobahnen geeignet.

RINNENSYSTEME MEADRAIN SE UND SEF 2000 ZUBEHÖR

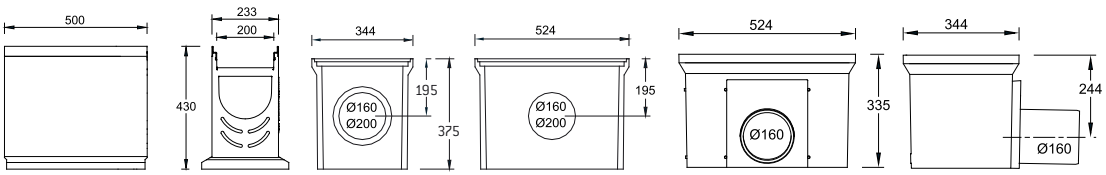

010713474 010154709 010154726

MEADRAIN SE 2000 Sinkkasten**

Bezeichnung	Länge (mm)	Höhe (mm)	Art. Nr.	kg/Stück	Stück/VPE	€/Stück	MG
MEADRAIN SE 2000.SK-OT Sinkkasten-Oberteil, beidseitig für Bauhöhe 280 mm geöffnet	500	430	010713474	23,90	28	267,40	MD
MEA SK-ZT Sinkkasten-Zwischenteil aus Polymerbeton zur Bauhöhen-erweiterung	524	375	010154709	22,00	12	81,40	MD
MEA SK-UT-KURZ Sinkkasten-Unterteil mit integriertem Ablaufstutzen Ø 160 mm	524	335	010154726	25,16	4	179,30	MD
MEA SK-UT-KURZ Sinkkasten-Unterteil mit integriertem Ablaufstutzen Ø 200 mm	524	335	010154728	27,00	4	202,20	MD
MEADRAIN 2000 Schlammeimer für Sinkkasten	-	-	010154717	3,89	1	95,70	MD

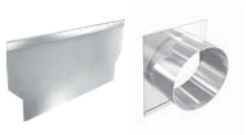

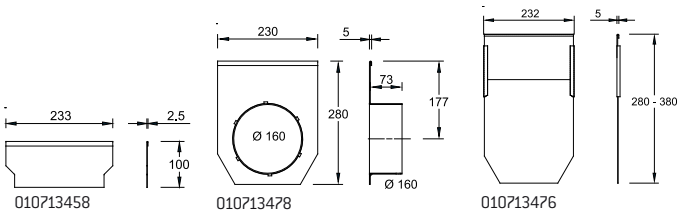

010713458 010713478 010713476

MEADRAIN SEF 2000 Stirnplatte für Flachrinne

Bezeichnung	Material	Art. Nr.	kg/Stück	Stück/VPE	€/Stück	MG
MEADRAIN SEF 2000.SE Stirnplatte für Flachrinne Rinnenanfang/ -ende	Edelstahl	010713458	0,20	1	49,80	MD

MEADRAIN SE 2000 Stirnplatten

Bezeichnung	Material	Art. Nr.	kg/Stück	Stück/VPE	€/Stück	MG
MEADRAIN SE 2000-20.SE Stirnplatte für Rinnenanfang/ -ende, höhenverstellbar	Edelstahl	010713476	0,80	1	60,20	MD
MEADRAIN SE 2000.E Stirnplatte mit Stutzen Ø 160 mm für Rinnenende, fixe Höhe	Edelstahl	010713478	1,30	1	80,90	MD
MEADRAIN SE 2010.E Stirnplatte mit Stutzen Ø 160 mm für Rinnenende, fixe Höhe	Edelstahl	010713480	1,50	1	80,90	MD
MEADRAIN SE 2020.E Stirnplatte mit Stutzen Ø 160 mm für Rinnenende, fixe Höhe	Edelstahl	010713482	1,60	1	80,90	MD

Dichtstoffe für Standardanwendungen***

Bezeichnung	Material	Art. Nr.	kg/Stück	Stück/VPE	€/Stück	MG
SABA MS Floor GREY Dichtstoff, 600 ml im Beutel, standfest	MS-Poly-mer-basis	010152708	0,88	1	27,60	PG
SABA Primer 9102 für Voranstrich, 1 Liter	Silan-Basis	010155803	0,92	1	50,70	PG
SABA Fugenreiniger Solvent 48, 1 Liter, Reiniger für Haftflanken	-	010155807	0,84	1	20,80	PG
Auspresspistole für 600 ml Beutel	-	010152707	0,63	1	23,50	PG

> **HINWEIS** **Nicht zur Querentwässerung von Schnellstraßen und Autobahnen geeignet.
***Zum Abdichten von ausschließlich Niederschlagswasser ausgesetzten Rinnensystemen. Nicht für den Einsatz in LAU-Anlagen, Tankstellen und ähnlichen Bauvorhaben geeignet.

MEADRAIN SG 2000 POLYMERBETONRINNENKÖRPER MIT 4 MM KANTENSCHUTZ AUS GUSS, DICHTUNGSFALZ GEMÄß DIN EN 1433

Lichte Weite des Rinnenkörpers 200 mm. Baubreite 233 mm. Geeignet für die Rinnenabdeckungen **MEA 200 CLIPFIX** und **Schlitzaufsätze TSH 200,** mit Längsverschiebesicherung. Zur Realisierung von Wasserspiegelgefälle. Belastungsklassen A 15 bis E 600** gemäß DIN EN 1433. Belastung laut Angabe, bei Einbau gemäß den MEA-Einbauhinweisen.

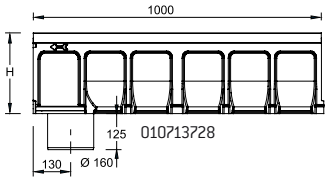

MEADRAIN SG 2000 Rinnenkörper ohne Gefälle, Belastungsklasse E 600 gemäß DIN EN 1433**

Bezeichnung	Länge (mm)	Höhe (mm)	Art. Nr.	kg/Stück	Stück/VPE	€/Stück	MG
MEADRAIN SG 2000.0 Rinne [5)]	1000	280	010713726	32,10	9	109,10	MD
MEADRAIN SG 2000.0/A Rinne mit Stutzen Ø 160 mm [9)]	1000	280	010713728	32,60	9	142,00	MD
MEADRAIN SG 2000.1 Rinne [5) 14)]	500	280	010713730	16,30	1	83,40	MD
MEADRAIN SG 2010.0 Rinne [5)]	1000	330	010713732	36,23	9	109,10	MD
MEADRAIN SG 2010.0/A Rinne mit Stutzen Ø 160 mm [9)]	1000	330	010713734	36,20	9	142,00	MD
MEADRAIN SG 2010.1 Rinne [5) 14)]	500	330	010713736	16,50	1	83,40	MD
MEADRAIN SG 2020.0 Rinne [5)]	1000	380	010713738	39,50	9	109,10	MD
MEADRAIN SG 2020.0/A Rinne mit Stutzen Ø 160 mm [9)]	1000	380	010713740	40,00	9	142,00	MD
MEADRAIN SG 2020.1 Rinne [5) 14)]	500	380	010713742	16,90	1	83,40	MD

> **HINWEIS** 5)Anschlussmöglichkeit für senkrechten Ablauf Ø 160 mm (Ablaufvorformung), Stirnplatten mit Stutzen oder Einlauf-/Sinkkasten.
9)Mit dicht eingeformtem Ablaufstutzen Ø 160 mm.
14)Anschlussmöglichkeit für Eck-, T- und Kreuzverbindungen.
**Nicht zur Querentwässerung von Schnellstraßen und Autobahnen geeignet.

MEADRAIN SG 2000 ZUBEHÖR

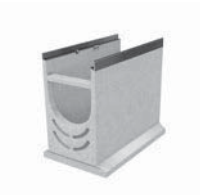

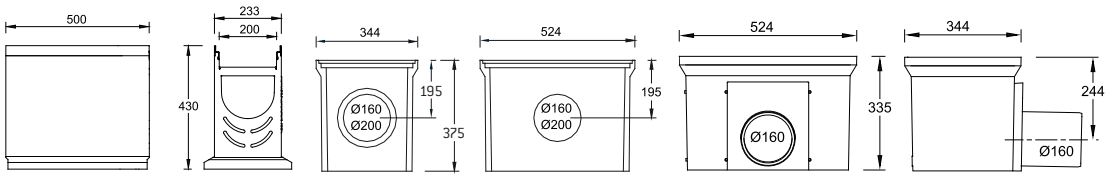

010713744 010154709 010154726

MEADRAIN SG 2000 Sinkkasten**

Bezeichnung	Länge (mm)	Höhe (mm)	Art. Nr.	kg/Stück	Stück/VPE	€/Stück	MG
MEADRAIN SG 2000.SK-OT Sinkkasten-Oberteil, beidseitig für Bauhöhe 280 mm geöffnet	500	430	010713744	23,90	12	139,90	MD
MEA SK-ZT Sinkkasten-Zwischenteil aus Polymerbeton zur Bauhöhenerweiterung	524	375	010154709	22,00	12	81,40	MD
MEA SK-UT-KURZ Sinkkasten-Unterteil mit integriertem Ablaufstutzen Ø 160 mm	524	335	010154726	25,16	4	179,30	MD
MEA SK-UT-KURZ Sinkkasten-Unterteil mit integriertem Ablaufstutzen Ø 200 mm	524	335	010154728	27,00	4	202,20	MD
MEADRAIN 2000 Schlammeimer für Sinkkasten	-	-	010154717	3,89	1	95,70	MD

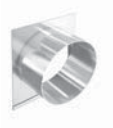

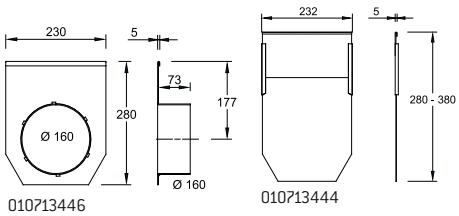

010713446 010713444

MEADRAIN SV/SG 2000 Stirnplatten

Bezeichnung	Material	Art. Nr.	kg/Stück	Stück/VPE	€/Stück	MG
MEADRAIN SV/SG 2000-20.SE Stirnplatte, für Rinnenanfang/ -ende, höhenverstellbar	Stahl verz.	010713444	0,77	1	31,10	MD
MEADRAIN SV/SG 2000.E Stirnplatte mit Stutzen Ø 160 mm, für Rinnenende, fixe Höhe	Stahl verz.	010713446	1,03	1	41,70	MD
MEADRAIN SV/SG 2010.E Stirnplatte mit Stutzen Ø 160 mm, für Rinnenende, fixe Höhe	Stahl verz.	010713448	1,50	1	41,70	MD
MEADRAIN SV/SG 2020.E Stirnplatte mit Stutzen Ø 160 mm, für Rinnenende, fixe Höhe	Stahl verz.	010713450	1,60	1	41,70	MD

Dichtstoffe für Standardanwendungen***

Bezeichnung	Material	Art. Nr.	kg/Stück	Stück/VPE	€/Stück	MG
SABA MS Floor GREY Dichtstoff, 600 ml im Beutel, standfest	MS-Polymer-basis	010152708	0,88	1	27,60	PG
SABA Primer 9102 für Voranstrich, 1 Liter	Silan-Basis	010155803	0,92	1	50,70	PG
SABA Fugenreiniger Solvent 48, 1 Liter, Reiniger für Haftflanken	-	010155807	0,84	1	20,80	PG
Auspresspistole für 600 ml Beutel	-	010152707	0,63	1	23,50	PG

> **HINWEIS** **Nicht zur Querentwässerung von Schnellstraßen und Autobahnen geeignet.
***Zum Abdichten von ausschließlich Niederschlagswasser ausgesetzten Rinnensystemen. Nicht für den Einsatz in LAU-Anlagen, Tankstellen und ähnlichen Bauvorhaben geeignet.

MEA TSH 200 SCHLITZAUFSATZ

MEA TSH 200 Schlitzaufsatz geeignet für die Rinnensysteme **MEARIN PLUS/EXPERT 200, MEADRAIN SV/SE/SG 2000, SVF/SEF 2000** und **EN 2000.** Deckt alle Anwendungsbereiche, sowohl mittig als auch seitlich, ab. Belastungsklasse A 15 bis E 600** gemäß DIN EN 1433. Belastbarkeit laut Angabe, bei Einbau gemäß den MEA-Einbauhinweisen.

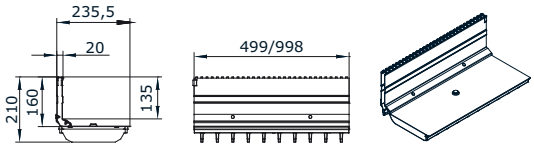

012152861 / 012152863

MEA TSH 200 Schlitzaufsatz seitlich, Stahl verzinkt, Halshöhe 160 mm, Belastungsklasse E 600 gemäß DIN EN 1433**

Bezeichnung	Material	Länge (mm)	Einlauf Ø cm²/m	Art. Nr.	kg/Stück	Stück/VPE	€/Stück	MG
MEA TSH 200.0 / 160 Schlitzaufsatz-E-vz-1 m-seitlich inkl. 2 Gussroste	Stahl verz.	1000	96	012152861	21,40	1	192,70	MD
MEA TSH 200.1 / 160 Schlitzaufsatz-E-vz-0,5 m-seitlich inkl. 1 Gussrost	Stahl verz.	500	96	012152863	10,70	1	148,80	MD
MEA TSH 200.R / 160 Revisionsaufsatz-E-vz-0,5 m, zusätzlicher Abdeckrost erforderlich	Stahl verz.	500	96	012152874	19,90	1	307,70	MD
MEA TSH Stirnplatte aus verzinktem Stahl für alle Nennweiten	Stahl verz.	-	-	012159030	0,03	1	15,50	MD

MEA TSH 200 Schlitzaufsatz seitlich, Edelstahl, Halshöhe 160 mm, Belastungsklasse E 600 gemäß DIN EN 1433**

Bezeichnung	Material	Länge (mm)	Einlauf Ø cm²/m	Art. Nr.	kg/Stück	Stück/VPE	€/Stück	MG
MEA TSH 200.0 / 160 Schlitzaufsatz-E-V2A-1 m-seitlich inkl. 2 Gussroste	Edelstahl	1000	96	012152867	21,40	1	263,80	MD
MEA TSH 200.1 / 160 Schlitzaufsatz-E-V2A-0,5 m-seitlich inkl. 1 Gussrost	Edelstahl	500	96	012152869	10,70	1	171,60	MD
MEA TSH 200.R / 160 Revisionsaufsatz-E-V2A-0,5 m, zusätzlicher Abdeckrost erforderlich	Edelstahl	500	96	012152876	19,90	1	502,00	MD
MEA TSH Stirnplatte aus Edelstahl für alle Nennweiten	Edelstahl	-	-	012159031	0,03	1	20,90	MD

MEA TSH 200 SCHLITZAUFSATZ ZUBEHÖR

MEA TSH Schlitzaufsatz Zubehör

Bezeichnung	Material	Art. Nr.	kg/Stück	Stück/VPE	€/Stück	MG
MEA TSH-Bauzeitenabdeckung-S, 1 m für Schlitzaufsatz	Stahl verz.	010159893	0,29	1	10,00	MD
MEA TSH-Bauzeitenabdeckung-R, 0,5 m für Revisionselement	Stahl verz.	010159895	0,16	1	6,70	MD
MEA TSH Kunststoff Abdeckkappen für Revisionsaufsatz-Gewinde für Ersatzlieferung	PP	010152866	0,01	1	2,50	MD
MEA TSH Schnellbefestiger für Rost für Ersatzlieferung	PP	010152900	0,01	1	2,50	MD
MEA TSH Montagewerkzeug, 2 Stück erforderlich	Stahl verz.	010152858	0,19	1	28,90	MD

> **HINWEIS** **Nicht zur Querentwässerung von Schnellstraßen und Autobahnen geeignet.

ABDECKUNGEN FÜR MEA TSH 200 REVISIONSAUFSÄTZE

Verschraubbare Abdeckungen ausschließlich für **MEA TSH 200 Revisionsaufsätze,** Baubreite der Roste 222 mm.

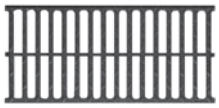

Guss-Stegrost

Belastungsklasse D 400 und E 600** gemäß DIN EN 1433, 4-fach verschraubbar, für MEA TSH 200 Revisionsaufsatz**

Bezeichnung	Material	Länge (mm)	Einlauf Ø cm²/m	Art. Nr.	kg/Stück	Stück/VPE	€/Stück	MG
MEA EN 200 Guss-Stegrost-D-0,5 m 18/96 vers.	Guss EN-GJS	500	962	010154236	7,20	120	100,40	MD
MEA EN 200 Guss-Stegrost-E-0,5 m 18/96 vers.	Guss EN-GJS	500	962	010154124	8,57	96	102,60	MD
MEA TSH 150/200 Rostsicherungsschraube mit Beilagscheibe für Revisionsaufsatz, es werden 4 Stück/Rost benötigt	Edelstahl	-	-	010153104	0,02	1	3,60	MD

MEA 200 CLIPFIX RINNENABDECKUNGEN

Mit CLIPFIX Schnellverschluss, mit Längsverschiebesicherung. Passend zu den Systemen **MEARIN PLUS/EXPERT 200, MEADRAIN SV/SE/SG 2000** und **SVF/SEF 2000.** Für Rinnenkörper und Einlaufkasten. Baubreite der Roste 222 mm.

Belastungsklasse A 15 gemäß DIN EN 1433 mit CLIPFIX Schnellverschluss

Bezeichnung	Material	Länge (mm)	Einlauf Ø cm²/m	Art. Nr.	kg/Stück	Stück/VPE	€/Stück	MG
MEA 200 Maschenrost-A-vz-1 m-30/10 CXL	Stahl verz.	1000	1657	010712843	5,97	70	101,70	MD
MEA 200 Maschenrost-A-vz-0,5 m-30/10 CXL	Stahl verz.	500	1606	010712845	3,10	1	72,00	MD

> **HINWEIS** **Nicht zur Querentwässerung von Schnellstraßen und Autobahnen geeignet.
Die Oberflächenbeschichtung von Gussteilen hat nur eine temporäre und kosmetische Funktion. Gusseisen ist durch Oberflächen-Oxidation gegenüber Umwelteinflüssen (z.B. Streusalz) praktisch unempfindlich. Oberflächliches Anrosten stellt keinen Produktmangel dar. Selbstverständlich entspricht sogar der Verzicht auf Oberflächenbeschichtung den einschlägigen Normen.

MEA 200 CLIPFIX RINNENABDECKUNGEN

Mit CLIPFIX Schnellverschluss, mit Längsverschiebesicherung. Passend zu den Systemen **MEARIN PLUS/EXPERT 200, MEADRAIN SV/SE/SG 2000** und **SVF/SEF 2000.** Für Rinnenkörper und Einlaufkasten. Baubreite der Roste 222 mm.

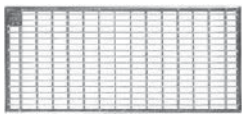
Maschenrost 30/10

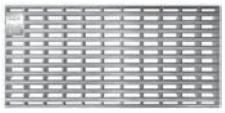
Längsstabrost

Guss-Stegrost

Belastungsklasse B 125 gemäß DIN EN 1433 mit CLIPFIX Schnellverschluss

Bezeichnung	Material	Länge (mm)	Einlauf Ø cm²/m	Art. Nr.	kg/Stück	Stück/VPE	€/Stück	MG
MEA 200 Maschenrost-B-vz-1 m-30/10 CXL	Stahl verz.	1000	1799	010712842	6,30	90	119,40	MD
MEA 200 Maschenrost-B-vz-0,5 m-30/10 CXL	Stahl verz.	500	899	010712844	3,15	1	75,60	MD
MEA 200 Längsstabrost-B-vz-1 m CXL	Stahl verz.	1000	1078	010730822	7,31	48	147,40	MD
MEA 200 Längsstabrost-B-vz-0,5 m CXL	Stahl verz.	500	1078	010730824	3,81	1	97,40	MD
MEA 200 Längsstabrost-B-V2A-1 m CXL	Edelstahl	1000	1078	010730826	7,42	48	302,10	MD
MEA 200 Längsstabrost-B-V2A-0,5 m CXL	Edelstahl	500	1078	010730828	3,76	1	199,80	MD

Belastungsklasse C 250 gemäß DIN EN 1433 mit CLIPFIX Schnellverschluss

Bezeichnung	Material	Länge (mm)	Einlauf Ø cm²/m	Art. Nr.	kg/Stück	Stück/VPE	€/Stück	MG
NEU MEA 200 BAVARIA Rost-C-0,5 m CXL	Guss EN-GJS	500	593	010713296	6,27	54	85,00	MD
NEU MEA 200 HONEYCOMB Rost-C-0,5 m CXL	Guss EN-GJS	500	448	010713292	6,27	54	85,00	MD
MEA 200 Guss-Stegrost-C-0,5 m 18/198 CXL	Guss EN-GJS	500	1066	010712846	6,27	54	79,60	MD
MEA 200 Maschenrost-C-vz-1 m 30/10 CXL	Stahl verz.	1000	1726	010152348	11,06	70	137,90	MD
MEA 200 Maschenrost-C-vz-0,5 m 30/10 CXL	Stahl verz.	500	1726	010152350	5,30	1	91,10	MD
MEA 200 Maschenrost-C-V2A-1 m- 30/10 CXL	Edelstahl	1000	1661	010712847	10,62	70	339,50	MD
MEA 200 Maschenrost-C-V2A-0,5 m-30/10 CXL	Edelstahl	500	1614	010712849	4,90	1	237,60	MD

> **HINWEIS** Alle neuen Guss-Designroste sind ab Juni 2021 lieferbar.
Die Oberflächenbeschichtung von Gussteilen hat nur eine temporäre und kosmetische Funktion. Gusseisen ist durch Oberflächen-Oxidation gegenüber Umwelteinflüssen (z.B. Streusalz) praktisch unempfindlich. Oberflächliches Anrosten stellt keinen Produktmangel dar. Selbstverständlich entspricht sogar der Verzicht auf Oberflächenbeschichtung den einschlägigen Normen.

MEA 200 CLIPFIX RINNENABDECKUNGEN

Mit CLIPFIX Schnellverschluss, mit Längsverschiebesicherung. Passend zu den Systemen **MEARIN PLUS/EXPERT 200, MEADRAIN SV/SE/SG 2000** und **SVF/SEF 2000.** Für Rinnenkörper und Einlaufkasten. Baubreite der Roste 222 mm.

Guss-Stegrost

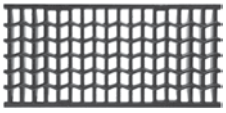

Gussrost „WAVE“

Belastungsklasse D 400** gemäß DIN EN 1433 mit CLIPFIX Schnellverschluss

Bezeichnung	Material	Länge (mm)	Einlauf Ø cm²/m	Art. Nr.	kg/Stück	Stück/VPE	€/Stück	MG
NEU MEA 200 BAVARIA Rost-D-0,5 m CXL	Guss EN-GJS	500	593	010714094	7,25	54	95,00	MD
NEU MEA 200 HONEYCOMB Rost-D-0,5 m CXL	Guss EN-GJS	500	448	010714090	7,25	54	95,00	MD
MEA 200 Guss-Stegrost-D-0,5 m 18/198 CXL	Guss EN-GJS	500	1066	010712848	7,25	54	88,70	MD
MEA 200 Maschenrost-D-vz-1 m 30/10 CXL	Stahl verz.	1000	1726	010152355	13,20	300	246,60	MD
MEA 200 Maschenrost-D-vz-0,5 m 30/10 CXL	Stahl verz.	500	1726	010152357	6,50	1	165,20	MD
MEA 200 Maschenrost-D-V2A-1 m 30/10 CXL	Edelstahl	1000	1726	010152365	13,20	204	344,60	MD
MEA 200 Maschenrost-D-V2A-0,5 m 30/10 CXL	Edelstahl	500	1726	010152367	6,50	1	204,70	MD

Belastungsklasse E 600** gemäß DIN EN 1433 mit CLIPFIX Schnellverschluss

Bezeichnung	Material	Länge (mm)	Einlauf Ø cm²/m	Art. Nr.	kg/Stück	Stück/VPE	€/Stück	MG
MEA 200 Guss-Stegrost-E-0,5 m 18/198 CXL	Guss EN-GJS	500	1077	010712868	8,75	54	95,10	MD
MEA 200 WAVE-Guss-Rost-E-0,5 m 17/29 CXL	Guss EN-GJS	500	1190	010140188	10,10	54	95,10	MD

Rosthaken

Bezeichnung	Material	Art. Nr.	kg/Stück	Stück/VPE	€/Stück	MG
MEADRAIN / MEARIN Rosthaken	Stahl verz.	010152115	0,23	1	36,80	MD

> **HINWEIS** Alle neuen Guss-Designroste sind ab Juni 2021 lieferbar.
**Nicht zur Querentwässerung von Schnellstraßen und Autobahnen geeignet.
Die Oberflächenbeschichtung von Gussteilen hat nur eine temporäre und kosmetische Funktion. Gusseisen ist durch Oberflächen-Oxidation gegenüber Umwelteinflüssen (z.B. Streusalz) praktisch unempfindlich. Oberflächliches Anrosten stellt keinen Produktmangel dar. Selbstverständlich entspricht sogar der Verzicht auf Oberflächenbeschichtung den einschlägigen Normen.

MEADRAIN SV 3000 POLYMERBETONRINNENKÖRPER MIT 4 MM KANTENSCHUTZ AUS VERZINKTEM STAHL, DICHTUNGSFALZ GEMÄß DIN EN 1433

Lichte Weite des Rinnenkörpers 300 mm. Baubreite 333 mm. Geeignet für die Rinnenabdeckungen **MEA 300 CLIPFIX** Schnellverschluss, mit Längsverschiebesicherung. Zur Realisierung von Wasserspiegelgefälle. Belastungsklassen A 15 bis E 600** gemäß DIN EN 1433. Belastung laut Angabe, bei Einbau gemäß den MEA-Einbauhinweisen.

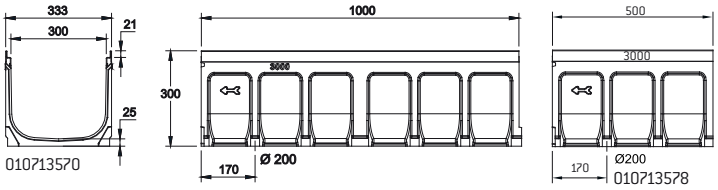

MEADRAIN SV 3000 Rinnenkörper ohne Gefälle, Belastungsklasse E 600 gemäß DIN EN 1433**

Bezeichnung	Länge (mm)	Höhe (mm)	Art. Nr.	kg/Stück	Stück/VPE	€/Stück	MG
MEADRAIN SV 3000.0 Rinne [6]	1000	300	010713570	34,60	6	131,70	MD
MEADRAIN SV 3000.0/A Rinne mit Stutzen Ø 200 mm [10]	1000	300	010713574	34,60	6	166,70	MD
MEADRAIN SV 3000.1 Rinne [6]	500	300	010713578	17,30	12	108,00	MD

MEADRAIN SV 3000 ZUBEHÖR

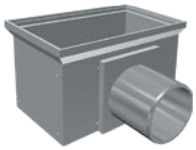

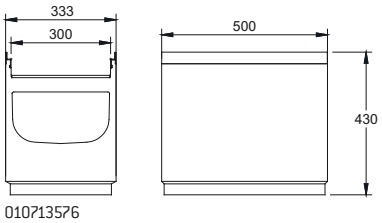

MEADRAIN SV 3000 Sinkkasten**

Bezeichnung	Länge (mm)	Höhe (mm)	Art. Nr.	kg/Stück	Stück/VPE	€/Stück	MG
MEADRAIN SV 3000.SK-OT Sinkkasten-Oberteil	500	430	010713576	27,85	8	159,20	MD
MEA SK-ZT Sinkkasten-Zwischenteil aus Polymerbeton zur Bauhöhenerweiterung	524	375	010154709	22,00	12	81,40	MD
MEA SK-UT-KURZ Sinkkasten-Unterteil mit integriertem Ablaufstutzen Ø 160 mm	524	335	010154726	25,16	4	179,30	MD
MEA SK-UT-KURZ Sinkkasten-Unterteil mit integriertem Ablaufstutzen Ø 200 mm	524	335	010154728	27,00	4	202,20	MD
MEA Sinkkasten Schlammeimer Kunststoff-KURZ; für Sinkkasten bestehend aus SK-OT und SK-UT	-	-	010154714	1,90	1	89,10	MD
MEA Sinkkasten Schlammeimer Kunststoff-LANG; für Sinkkasten bestehend aus SK-OT, SK-ZT und SK-UT	-	-	010154718	2,50	1	94,40	MD

MEADRAIN SV/SG 3000 Stirnplatten

Bezeichnung	Material	Art. Nr.	kg/Stück	Stück/VPE	€/Stück	MG
MEADRAIN SV/SG 3000.SE Stirnplatte, für Rinnenanfang/ -ende, geschlossen	Stahl verz.	010713586	1,59	1	47,10	MD
MEADRAIN SV/SG 3000.E Stirnplatte mit Stutzen Ø 200 mm, für Rinnenende	Stahl verz.	010712864	1,96	1	81,20	MD

> **HINWEIS** 6) Anschlussmöglichkeit für senkrechten Ablauf Ø 200 mm (Ablaufvorformung), Stirnplatten mit Stutzen oder Einlauf-/Sinkkasten.
10) Mit dicht eingeformtem Ablaufstutzen Ø 200 mm.
**Nicht zur Querentwässerung von Schnellstraßen und Autobahnen geeignet

MEADRAIN SE 3000 POLYMERBETONRINNENKÖRPER MIT 4 MM KANTENSCHUTZ AUS EDELSTAHL, DICHTUNGSFALZ GEMÄß DIN EN 1433

Lichte Weite des Rinnenkörpers 300 mm. Baubreite 333 mm. Geeignet für die Rinnenabdeckungen **MEA 300 CLIPFIX** Schnellverschluss, mit Längsverschiebesicherung. Zur Realisierung von Wasserspiegelgefälle. Belastungsklassen A 15 bis E 600** gemäß DIN EN 1433. Belastung laut Angabe, bei Einbau gemäß den MEA-Einbauhinweisen.

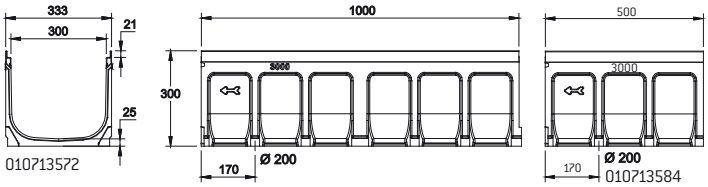

MEADRAIN SE 3000 Rinnenkörper ohne Gefälle, Belastungsklasse E 600** gemäß DIN EN 1433

Bezeichnung	Länge (mm)	Höhe (mm)	Art. Nr.	kg/Stück	Stück/VPE	€/Stück	MG
MEADRAIN SE 3000.0 Rinne [6]	1000	300	010713572	34,60	20	185,20	MD
MEADRAIN SE 3000.0/A Rinne mit Stutzen Ø 200 mm [10]	1000	300	010713580	34,60	9	230,90	MD
MEADRAIN SE 3000.1 Rinne [6]	500	300	010713584	17,30	1	148,20	MD

MEADRAIN SE 3000 ZUBEHÖR

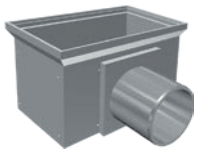

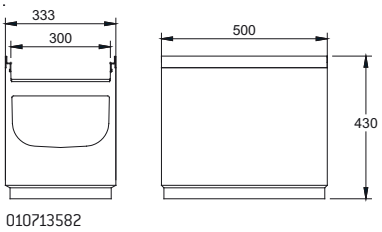

MEADRAIN SE 3000 Sinkkasten**

Bezeichnung	Länge (mm)	Höhe (mm)	Art. Nr.	kg/Stück	Stück/VPE	€/Stück	MG
MEADRAIN SE 3000.SK-OT Sinkkasten-Oberteil	500	430	010713582	27,85	8	307,60	MD
MEA SK-ZT Sinkkasten-Zwischenteil aus Polymerbeton zur Bauhöhenerweiterung	524	375	010154709	22,00	12	81,40	MD
MEA SK-UT-KURZ Sinkkasten-Unterteil mit integriertem Ablaufstutzen Ø 160 mm	524	335	010154726	25,16	4	179,30	MD
MEA SK-UT-KURZ Sinkkasten-Unterteil mit integriertem Ablaufstutzen Ø 200 mm	524	335	010154728	27,00	4	202,20	MD
MEA Sinkkasten Schlammeimer Kunststoff-KURZ; für Sinkkasten bestehend aus SK-OT und SK-UT	-	-	010154714	1,90	1	89,10	MD
MEA Sinkkasten Schlammeimer Kunststoff-LANG; für Sinkkasten bestehend aus SK-OT, SK-ZT und SK-UT	-	-	010154718	2,50	1	94,40	MD

MEADRAIN SE 3000 Stirnplatten

Bezeichnung	Material	Art. Nr.	kg/Stück	Stück/VPE	€/Stück	MG
MEADRAIN SE 3000.SE Stirnplatte für Rinnenanfang/ -ende, geschlossen	Edelstahl	010713588	1,59	1	78,00	MD
MEADRAIN SE 3000.E Stirnplatte mit Stutzen Ø 200 mm für Rinnenende	Edelstahl	010713590	1,96	1	141,10	MD

> **HINWEIS** 6)Anschlussmöglichkeit für senkrechten Ablauf Ø 200 mm (Ablaufvorformung), Stirnplatten mit Stutzen oder Einlauf-/Sinkkasten.
10)Mit dicht eingeformtem Ablaufstutzen Ø 200 mm.
**Nicht zur Querentwässerung von Schnellstraßen und Autobahnen geeignet

MEADRAIN SG 3000 POLYMERBETONRINNENKÖRPER MIT 4 MM KANTENSCHUTZ AUS GUSS, DICHTUNGSFALZ GEMÄß DIN EN 1433

Lichte Weite des Rinnenkörpers 300 mm. Baubreite 333 mm. Geeignet für die Rinnenabdeckungen **MEA 300 CLIPFIX** Schnellverschluss, mit Längsverschiebesicherung. Zur Realisierung von Wasserspiegelgefälle. Belastungsklassen A 15 bis E 600** gemäß DIN EN 1433. Belastung laut Angabe, bei Einbau gemäß den MEA-Einbauhinweisen.

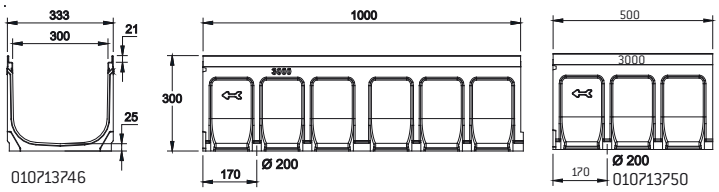

MEADRAIN SG 3000 Rinnenkörper ohne Gefälle, Belastungsklasse E 600** gemäß DIN EN 1433

Bezeichnung	Länge (mm)	Höhe (mm)	Art. Nr.	kg/Stück	Stück/VPE	€/Stück	MG
MEADRAIN SG 3000.0 Rinne [6]	1000	300	010713746	34,60	20	143,00	MD
MEADRAIN SG 3000.0/A Rinne mit Stutzen Ø 200 mm [10]	1000	300	010713748	34,60	9	180,00	MD
MEADRAIN SG 3000.1 Rinne [6]	500	300	010713750	17,30	1	116,30	MD

MEADRAIN SG 3000 ZUBEHÖR

MEADRAIN SG 3000 Sinkkasten**

Bezeichnung	Länge (mm)	Höhe (mm)	Art. Nr.	kg/Stück	Stück/VPE	€/Stück	MG
MEADRAIN SG 3000.SK-OT Sinkkasten-Oberteil	500	430	010713752	28,30	8	174,90	MD
MEA SK-ZT Sinkkasten-Zwischenteil aus Polymerbeton zur Bauhöhenerweiterung	524	375	010154709	22,00	12	81,40	MD
MEA SK-UT-KURZ Sinkkasten-Unterteil mit integriertem Ablaufstutzen Ø 160 mm	524	335	010154726	25,16	4	179,30	MD
MEA SK-UT-KURZ Sinkkasten-Unterteil mit integriertem Ablaufstutzen Ø 200 mm	524	335	010154728	27,00	4	202,20	MD
MEA Sinkkasten Schlammeimer Kunststoff-KURZ; für Sinkkasten bestehend aus SK-OT und SK-UT	-	-	010154714	1,90	1	89,10	MD
MEA Sinkkasten Schlammeimer Kunststoff-LANG; für Sinkkasten bestehend aus SK-OT, SK-ZT und SK-UT	-	-	010154718	2,50	1	94,40	MD

> **HINWEIS** 6) Anschlussmöglichkeit für senkrechten Ablauf Ø 200 mm (Ablaufvorformung), Stirnplatten mit Stutzen oder Einlauf-/Sinkkasten.
10) Mit dicht eingeformtem Ablaufstutzen Ø 200 mm.
**Nicht zur Querentwässerung von Schnellstraßen und Autobahnen geeignet

MEADRAIN SG 3000 ZUBEHÖR

MEADRAIN SV/SG 3000 Stirnplatten

Bezeichnung	Material	Art. Nr.	kg/Stück	Stück/VPE	€/Stück	MG
MEADRAIN SV/SG 3000.SE Stirnplatte, für Rinnenanfang/ -ende, geschlossen	Stahl verz.	010713586	1,59	1	47,10	MD
MEADRAIN SV/SG 3000.E Stirnplatte mit Stutzen Ø 200 mm, für Rinnenende	Stahl verz.	010712864	1,96	1	81,20	MD

Dichtstoffe für Standardanwendungen***

Bezeichnung	Material	Art. Nr.	kg/Stück	Stück/VPE	€/Stück	MG
SABA MS Floor GREY Dichtstoff, 600 ml im Beutel, standfest	MS-Poly-mer-basis	010152708	0,88	1	27,60	PG
SABA Primer 9102 für Voranstrich, 1 Liter	Silan-Basis	010155803	0,92	1	50,70	PG
SABA Fugenreiniger Solvent 48, 1 Liter, Reiniger für Haftflanken	-	010155807	0,84	1	20,80	PG
Auspresspistole für 600 ml Beutel	-	010152707	0,63	1	23,50	PG

> **HINWEIS** **Nicht zur Querentwässerung von Schnellstraßen und Autobahnen geeignet.
***Zum Abdichten von ausschließlich Niederschlagswasser ausgesetzten Rinnensystemen. Nicht für den Einsatz in LAU-Anlagen, Tankstellen und ähnlichen Bauvorhaben geeignet.

MEA 300 CLIPFIX RINNENABDECKUNGEN

Mit CLIPFIX Schnellverschluss, mit Längsverschiebesicherung. Passend zu den Systemen **MEARIN PLUS/EXPERT 300, MEADRAIN SV/SE** und **SG 3000.** Für Rinnenkörper und Einlaufkasten. Baubreite der Roste 322 mm.

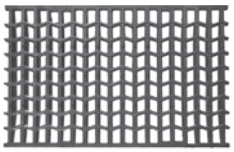
Gussrost „WAVE“

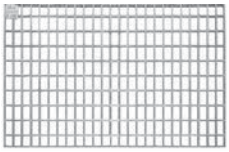
Maschenrost 20/30

Belastungsklasse C 250 gemäß DIN EN 1433 mit CLIPFIX Schnellverschluss

Bezeichnung	Material	Länge (mm)	Einlauf Ø cm²/m	Art. Nr.	kg/Stück	Stück/VPE	€/Stück	MG
MEA 300 Guss-Stegrost-C-0,5 m 18/295 CXL	Guss EN-GJS	500	1620	010712850	13,29	30	112,20	MD
MEA 300 WAVE-Guss-Rost-C-0,5 m 17/29 CXL	Guss EN-GJS	500	1780	010140449	15,50	30	112,20	MD
MEA 300 Maschenrost-C-vz-1 m 20/30 CXL	Stahl verz.	1000	2265	010152364	31,15	21	226,60	MD
MEA 300 Maschenrost-C-vz-0,5 m 20/30 CXL	Stahl verz.	500	2220	010152366	16,74	1	165,20	MD

Belastungsklasse D 400** gemäß DIN EN 1433 mit CLIPFIX Schnellverschluss

Bezeichnung	Material	Länge (mm)	Einlauf Ø cm²/m	Art. Nr.	kg/Stück	Stück/VPE	€/Stück	MG
MEA 300 Guss-Stegrost-D-0,5 m 18/295 CXL	Guss EN-GJS	500	1620	010712852	17,32	30	127,60	MD
MEA 300 WAVE-Guss-Rost-D-0,5 m 17/29 CXL	Guss EN-GJS	500	1780	010140455	18,90	30	127,60	MD

Belastungsklasse E 600** gemäß DIN EN 1433 mit CLIPFIX Schnellverschluss

Bezeichnung	Material	Länge (mm)	Einlauf Ø cm²/m	Art. Nr.	kg/Stück	Stück/VPE	€/Stück	MG
MEA 300 WAVE-Guss-Rost-E-0,5 m 17/29 CXL	Guss EN-GJS	500	1780	010140457	23,00	30	145,40	MD
MEA 300 Guss-Stegrost-E-0,5 m 18/295 CXL	Guss EN-GJS	500	1620	010712870	19,10	54	145,40	MD
MEA 300 Guss-Abdeckung-E-0,5 m geschlossen CXL	Guss EN-GJS	500	-	010712853	19,79	30	145,40	MD

Rosthaken

Bezeichnung	Material	Art. Nr.	kg/Stück	Stück/VPE	€/Stück	MG
MEADRAIN / MEARIN Rosthaken	Stahl verz.	010152115	0,23	1	36,80	MD

> **HINWEIS** **Nicht zur Querentwässerung von Schnellstraßen und Autobahnen geeignet.
Die Oberflächenbeschichtung von Gussteilen hat nur eine temporäre und kosmetische Funktion. Gusseisen ist durch Oberflächen-Oxidation gegenüber Umwelteinflüssen (z.B. Streusalz) praktisch unempfindlich. Oberflächliches Anrosten stellt keinen Produktmangel dar. Selbstverständlich entspricht sogar der Verzicht auf Oberflächenbeschichtung den einschlägigen Normen.

NOTIZEN

MAX WT.
TARE WT.
PAYLOAD
CU. CAP.
MAN

MEADRAIN EN UND ENS

Die Entwässerungssysteme MEADRAIN EN und ENS sind optimal ausgelegt für Schwerlastbereiche, in denen hohe Radlasten auf die Rinnen wirken. Mit kraftschlüssig eingegossenen Gusskanten, sind diese auch stärksten Anforderungen gewachsen.

Das umfangreiche Sortiment in Nennweiten bis zu 400 mm mit verschiedenen Bauhöhen, ermöglicht maximale Gestaltungsfreiheit bei höchster Sicherheit.

- Belastungsklasse F 900
- Seitliche Rippen für mehr Stabilität und optimaler Verankerung im Betonbett
- Passende Abdeckungen für höchste Belastung

Kantenschutz aus Gusseisen

Abdeckungen wahlweise mit schraubloser Rostsicherung oder 4-fach verschraubbar

Verschiedene Bauhöhen verfügbar

Nennweiten 100, 150, 200, 300 und 400 mm

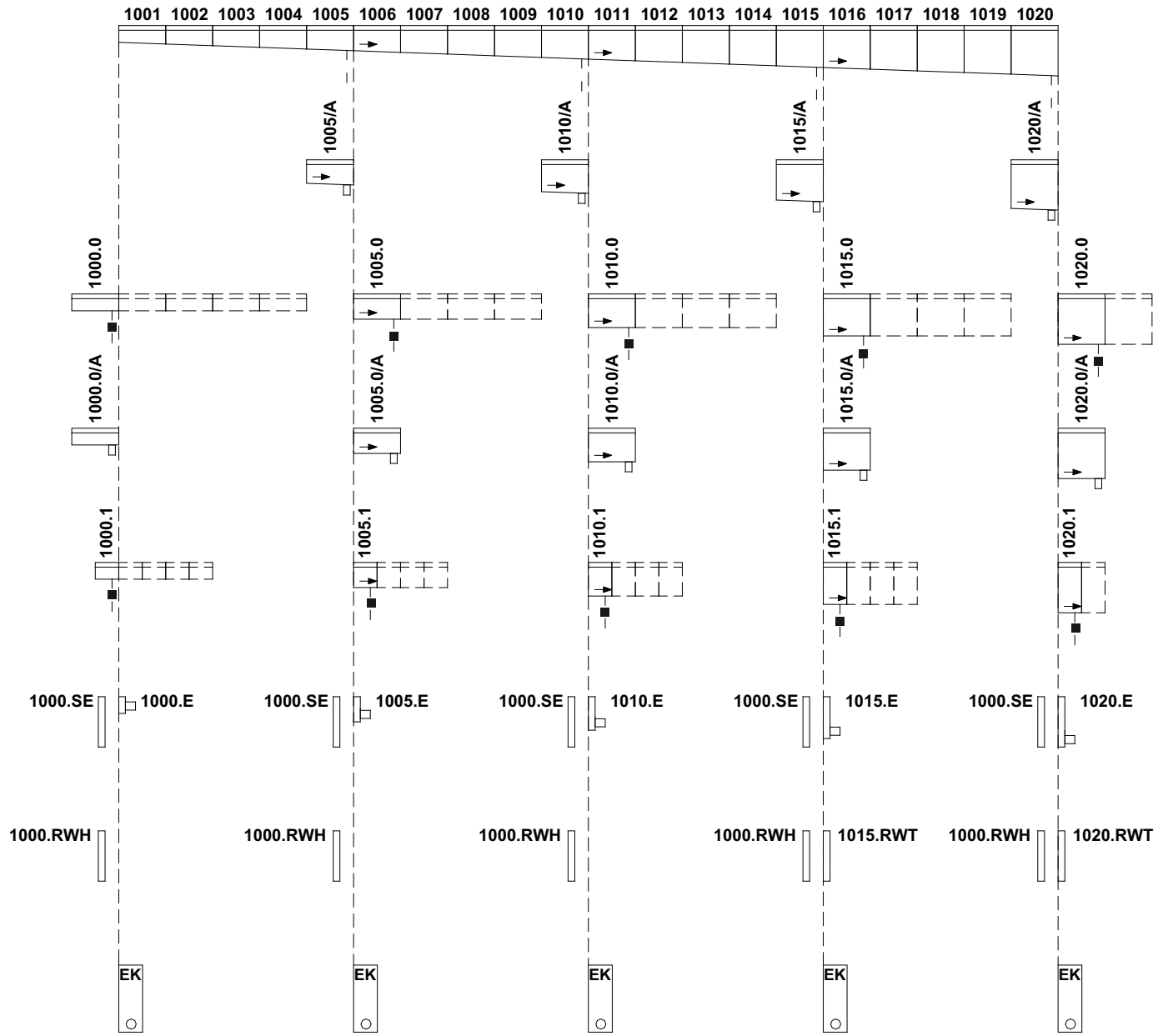

= Vorformung für senkrechten Rohranschluss

= dicht eingeformter, senkrechter HD-PE Ablaufstutzen

MEADRAIN EN 1000 POLYMERBETONRINNENKÖRPER MIT INTEGRIERTER GUSSZARGE UND DICHTUNGSFALZ GEMÄß DIN EN 1433

Lichte Weite des Rinnenkörpers 100 mm. Baubreite 140 mm. Geeignet für die Rinnenabdeckungen **MEA EN 100 PROFIX, MEA EN 100 4-fach verschraubt, Schlitzaufsätze TSH 100** und **TSL 100.** Zur Realisierung von Wasserspiegelgefälle, Belastungsklasse A 15 bis F 900** gemäß DIN EN 1433. Belastbarkeit laut Angabe gemäß den MEA-Einbauhinweisen. **Allgemeine bauaufsichtliche Zulassung Z - 74.4 - 28**

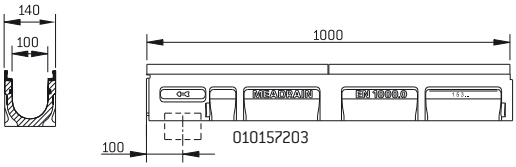

MEADRAIN EN 1000 Rinnenkörper ohne Gefälle, Belastungsklasse F 900 gemäß DIN EN 1433**

Bezeichnung	Länge (mm)	Höhe (mm)	Art. Nr.	kg/Stück	Stück/VPE	€/Stück	MG
MEADRAIN EN 1000.0 Rinne [4)]	1000	150	010157201	16,45	45	104,10	MD
MEADRAIN EN 1000.0/A Rinne mit Stutzen Ø 110 mm [8)]	1000	150	010157203	16,80	20	127,60	MD
MEADRAIN EN 1000.1 Rinne [4) 14)]	500	150	010157205	8,43	1	75,00	MD
MEADRAIN EN 1005.0 Rinne [4)]	1000	175	010157219	17,80	45	104,10	MD
MEADRAIN EN 1005.0/A Rinne mit Stutzen Ø 110 mm [8)]	1000	175	010157221	19,12	20	127,60	MD
MEADRAIN EN 1005.1 Rinne [4) 14)]	500	175	010157223	9,60	1	75,00	MD
MEADRAIN EN 1010.0 Rinne [4)]	1000	200	010157237	20,44	36	104,10	MD
MEADRAIN EN 1010.0/A Rinne mit Stutzen Ø 110 mm [8)]	1000	200	010157239	19,26	20	127,60	MD
MEADRAIN EN 1010.1 Rinne [4) 14)]	500	200	010157241	10,42	1	75,00	MD
MEADRAIN EN 1015.0 Rinne [4)]	1000	225	010157255	22,20	36	104,10	MD
MEADRAIN EN 1015.0/A Rinne mit Stutzen Ø 110 mm [8)]	1000	225	010157257	23,12	20	127,60	MD
MEADRAIN EN 1015.1 Rinne [4) 14)]	500	225	010157259	11,44	1	75,00	MD
MEADRAIN EN 1020.0 Rinne [4)]	1000	250	010157273	24,18	27	104,10	MD
MEADRAIN EN 1020.0/A Rinne mit Stutzen Ø 110 mm [8)]	1000	250	010157275	24,10	20	127,60	MD
MEADRAIN EN 1020.1 Rinne [4) 14)]	500	250	010157277	12,22	1	75,00	MD
MEADRAIN EN 1030.0 Rinne [4)]	1000	305	010157279	27,78	27	104,10	MD

> **HINWEIS** 4) Anschlussmöglichkeit für senkrechten Ablauf Ø 110 mm (Ablaufvorformung), Stirnplatten mit Stutzen oder Einlauf-/Sinkkasten.
8) Mit dicht eingeformtem Ablaufstutzen Ø 110 mm.
14) Anschlussmöglichkeit für Eck-, T- und Kreuzverbindungen.
**Nicht zur Querentwässerung von Schnellstraßen und Autobahnen geeignet.

MEADRAIN EN 1000 POLYMERBETONRINNENKÖRPER MIT INTEGRIERTER GUSSZARGE UND DICHTUNGSFALZ GEMÄß DIN EN 1433

Lichte Weite des Rinnenkörpers 100 mm. Baubreite 140 mm. Geeignet für die Rinnenabdeckungen **MEA EN 100 PROFIX, MEA EN 100 4-fach verschraubt, Schlitzaufsätze TSH 100** und **TSL 100.** Zur Realisierung eines linearen Gefälles (Sohlgefälle 0,5%), Belastungsklasse A 15 bis F 900** gemäß DIN EN 1433. Belastbarkeit laut Angabe gemäß den MEA-Einbauhinweisen. **Allgemeine bauaufsichtliche Zulassung Z - 74.4 - 28**

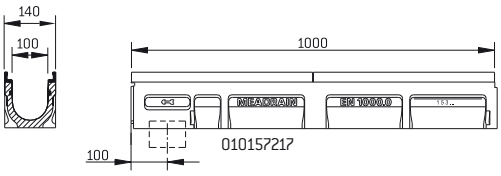

MEADRAIN EN 1000 Rinnenkörper mit Gefälle 0,5%, Belastungsklasse F 900 gemäß DIN EN 1433**

Bezeichnung	Länge (mm)	Höhe (mm)	Art. Nr.	kg/Stück	Stück/VPE	€/Stück	MG
MEADRAIN EN 1001 Rinne	1000	150-155	010157207	16,63	45	104,10	MD
MEADRAIN EN 1002 Rinne	1000	155-160	010157209	17,19	45	104,10	MD
MEADRAIN EN 1003 Rinne	1000	160-165	010157211	17,02	45	104,10	MD
MEADRAIN EN 1004 Rinne	1000	165-170	010157213	17,78	45	104,10	MD
MEADRAIN EN 1005 Rinne [4)]	1000	170-175	010157215	17,88	45	104,10	MD
MEADRAIN EN 1005/A Rinne mit Stutzen Ø 110 mm [8)]	1000	170-175	010157217	18,12	20	127,60	MD
MEADRAIN EN 1006 Rinne	1000	175-180	010157225	18,20	36	104,10	MD
MEADRAIN EN 1007 Rinne	1000	180-185	010157227	18,37	36	104,10	MD
MEADRAIN EN 1008 Rinne	1000	185-190	010157229	19,38	36	104,10	MD
MEADRAIN EN 1009 Rinne	1000	190-195	010157231	19,13	36	104,10	MD
MEADRAIN EN 1010 Rinne [4)]	1000	195-200	010157233	19,52	36	104,10	MD
MEADRAIN EN 1010/A Rinne mit Stutzen Ø 110 mm [8)]	1000	195-200	010157235	21,12	20	127,60	MD
MEADRAIN EN 1011 Rinne	1000	200-205	010157243	19,98	36	104,10	MD
MEADRAIN EN 1012 Rinne	1000	205-210	010157245	19,70	36	104,10	MD
MEADRAIN EN 1013 Rinne	1000	210-215	010157247	20,56	36	104,10	MD
MEADRAIN EN 1014 Rinne	1000	215-220	010157249	20,96	36	104,10	MD
MEADRAIN EN 1015 Rinne [4)]	1000	220-225	010157251	21,26	36	104,10	MD
MEADRAIN EN 1015/A Rinne mit Stutzen Ø 110 mm [8)]	1000	220-225	010157253	23,12	20	127,60	MD
MEADRAIN EN 1016 Rinne	1000	225-230	010157261	21,30	36	104,10	MD
MEADRAIN EN 1017 Rinne	1000	230-235	010157263	22,12	36	104,10	MD
MEADRAIN EN 1018 Rinne	1000	235-240	010157265	22,64	36	104,10	MD
MEADRAIN EN 1019 Rinne	1000	240-245	010157267	22,70	36	104,10	MD
MEADRAIN EN 1020 Rinne [4)]	1000	245-250	010157269	23,04	27	104,10	MD
MEADRAIN EN 1020/A Rinne mit Stutzen Ø 110 mm [8)]	1000	245-250	010157271	25,12	20	127,60	MD

> **HINWEIS** 4) Anschlussmöglichkeit für senkrechten Ablauf Ø 110 mm (Ablaufvorformung), Stirnplatten mit Stutzen oder Einlauf-/Sinkkasten.
8) Mit dicht eingeformtem Ablaufstutzen Ø 110 mm.
**Nicht zur Querentwässerung von Schnellstraßen und Autobahnen geeignet.

MEADRAIN EN 1000 ZUBEHÖR

Allgemeine bauaufsichtliche Zulassung Z - 74.4 - 28

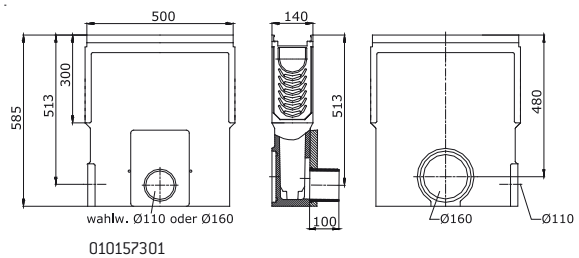

MEADRAIN EN 1000 Einlaufkasten inkl. Schlammeimer aus Kunststoff**

Bezeichnung	Länge (mm)	Höhe (mm)	Art. Nr.	kg/Stück	Stück/VPE	€/Stück	MG
MEADRAIN EN 1000.EK110 Einlaufkasten mit integriertem Ablaufstutzen Ø 110 mm inkl. Schlammeimer	500	585	010157301	31,64	10	231,50	MD
MEADRAIN EN 1000.EK160 Einlaufkasten mit integriertem Ablaufstutzen Ø 160 mm inkl. Schlammeimer	500	585	010157303	31,64	10	231,50	MD
MEADRAIN EN 1000.EK160 Einlaufkasten, H=45 cm, mit integriertem Ablaufstutzen Ø 160 mm inkl. Schlammeimer	500	450	010157305	30,00	10	231,50	MD

MEADRAIN EN 1000 Stirnplatten

Bezeichnung	Material	Art. Nr.	kg/Stück	Stück/VPE	€/Stück	MG
MEADRAIN EN 1000.SE Stirnplatte für Rinnenanfang/-ende EN 1000 - EN 1020	Polymer-beton	010153371	1,30	1	26,00	MD
MEADRAIN EN 1030.SE Stirnplatte für Rinnenanfang/-ende EN 1030	Polymer-beton	010153389	1,30	1	26,00	MD
MEADRAIN EN 1000.E Stirnplatte mit HD-PE Stutzen Ø 110 mm für Rinnenende, passend für Rinne: EN 1000	Polymer-beton	010153373	1,10	1	48,20	MD
MEADRAIN EN 1005.E Stirnplatte mit HD-PE Stutzen Ø 110 mm für Rinnenende, passend für Rinne: EN 1005	Polymer-beton	010153375	1,30	1	48,20	MD
MEADRAIN EN 1010.E Stirnplatte mit HD-PE Stutzen Ø 110 mm für Rinnenende, passend für Rinne: EN 1010	Polymer-beton	010153377	1,20	1	48,20	MD
MEADRAIN EN 1015.E Stirnplatte mit HD-PE Stutzen Ø 110 mm für Rinnenende, passend für Rinne: EN 1015	Polymer-beton	010153379	1,80	1	48,20	MD
MEADRAIN EN 1020.E Stirnplatte mit HD-PE Stutzen Ø 110 mm für Rinnenende, passend für Rinne: EN 1020	Polymer-beton	010153381	2,00	1	48,20	MD
MEADRAIN EN 1000.RWH Platte für Fließrichtungswechsel - Stranghochpunkt für Rinne: EN 1000 - 1020	Polymer-beton	010153383	1,30	1	56,00	MD
MEADRAIN EN 1015.RWT Platte für Fließrichtungswechsel - Strangtiefpunkt für Rinne: EN 1015	Polymer-beton	010153385	1,10	1	56,00	MD
MEADRAIN EN 1020.RWT Platte für Fließrichtungswechsel - Strangtiefpunkt für Rinne: EN 1020	Polymer-beton	010153387	1,10	1	56,00	MD
MEADRAIN EN 1000.UE Übergangsadapter, zum Verbinden der Elemente EN 1020 und EN 1030.0	Polymer-beton	010153391	0,30	1	23,70	MD

Dichtstoffe für Standardanwendungen***

Bezeichnung	Material	Art. Nr.	kg/Stück	Stück/VPE	€/Stück	MG
SABA MS Floor GREY Dichtstoff, 600 ml im Beutel, standfest	MS-Poly-mer-basis	010152708	0,88	1	27,60	PG
SABA Primer 9102 für Voranstrich, 1 Liter	Silan-Basis	010155803	0,92	1	50,70	PG
SABA Fugenreiniger Solvent 48, 1 Liter, Reiniger für Haftflanken	-	010155807	0,84	1	20,80	PG
Auspresspistole für 600 ml Beutel	-	010152707	0,63	1	23,50	PG

> **HINWEIS** **Nicht zur Querentwässerung von Schnellstraßen und Autobahnen geeignet.
***Zum Abdichten von ausschließlich Niederschlagswasser ausgesetzten Rinnensystemen. Nicht für den Einsatz in LAU-Anlagen, Tankstellen und ähnlichen Bauvorhaben geeignet.

MEA TSL 100 SCHLITZAUFSATZ

MEA TSL 100 Schlitzaufsatz geeignet für Rinnensysteme **MEARIN PLUS/EXPERT 100, MEADRAIN EN 1000, MEADRAIN SV/SE/SG 1000, MEADRAIN SVF/SEF 1000, MEATEC 130** und **MEAHOME PLUS**. Deckt alle Anwendungsbereiche, sowohl mittig als auch seitlich, ab. Belastungsklassen A 15 - B 125 gemäß DIN EN 1433. Belastbarkeit laut Angabe, bei Einbau gemäß den MEA-Einbauhinweisen.

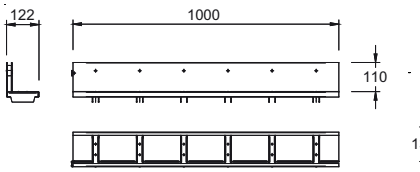

010140728

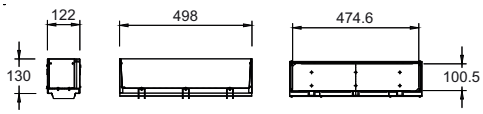

010140730

MEA TSL 100 Schlitzaufsatz seitlich, Stahl verzinkt, Halshöhe 110 mm, Belastungsklasse B 125 gemäß DIN EN 1433

Bezeichnung	Material	Länge (mm)	Einlauf Ø cm²/m	Art. Nr.	kg/Stück	Stück/VPE	€/Stück	MG
MEA TSL 100.0 / 110 Schlitzaufsatz-B-vz-1 m-seitlich	Stahl verz.	1000	150	010140728	4,66	1	115,90	MD
MEA TSL 100.1 / 110 Schlitzaufsatz-B-vz-0,5 m-seitlich	Stahl verz.	500	150	010140736	2,38	1	91,50	MD
MEA TSL 100.R / 110 Revisionsaufsatz-B-vz-0,5 m-seitlich	Stahl verz.	500	150	010140730	3,40	1	205,40	MD

MEA TSL 100 Schlitzaufsatz seitlich, Edelstahl, Halshöhe 110 mm, Belastungsklasse B 125 gemäß DIN EN 1433

Bezeichnung	Material	Länge (mm)	Einlauf Ø cm²/m	Art. Nr.	kg/Stück	Stück/VPE	€/Stück	MG
MEA TSL 100.0 / 110 Schlitzaufsatz-B-V2A-1 m-seitlich	Edelstahl V2A	1000	150	010140732	4,58	1	204,90	MD
MEA TSL 100.1 / 110 Schlitzaufsatz-B-V2A-0,5 m-seitlich	Edelstahl V2A	500	150	010140738	2,30	1	156,70	MD
MEA TSL 100.R / 110 Revisionsaufsatz-B-V2A-0,5 m-seitlich	Edelstahl V2A	500	150	010140734	3,38	1	271,50	MD

MEA TSL 100 SCHLITZAUFSATZ ZUBEHÖR

MEA TSL 100 Schlitzaufsatz Zubehör

Bezeichnung	Material	Länge (mm)	Art. Nr.	kg/Stück	Stück/VPE	€/Stück	MG
MEA TSL Stirnplatte.SE aus Edelstahl V2A	Edelstahl V2A	-	010712497	0,27	1	20,90	MD
MEA TSL 100.T0-Schmutzfanggitter-V2A-1 m	Edelstahl V2A	1000	010712481	0,15	1	21,50	MD
MEA TSL 100.T1-Schmutzfanggitter-V2A-0,5 m	Edelstahl V2A	500	010712485	0,07	1	16,00	MD
Rosthaken für MEA TSL-TSC 100 Revisionsaufsatz (2 Stück zum Ausheben des Revisionsaufsatzes erforderlich.)	Stahl verz.	-	010152113	0,42	1	25,40	MD

MEA TSH 100 SCHLITZAUFSATZ

MEA TSH 100 Schlitzaufsatz geeignet für die Rinnensysteme **MEARIN PLUS/EXPERT 100, MEADRAIN EN 1000, MEADRAIN SV/SE/SG 1000** und **MEADRAIN SVF/SEF 1000.** Deckt alle Anwendungsbereiche, sowohl mittig als auch seitlich, ab. Belastungsklassen A 15 bis E 600** gemäß DIN EN 1433. Belastbarkeit laut Angabe, bei Einbau gemäß den MEA-Einbauhinweisen.

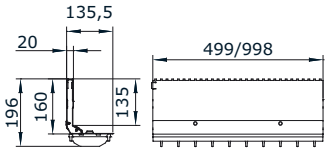

012152875 / 012152877

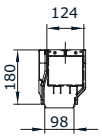

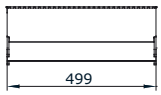

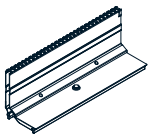

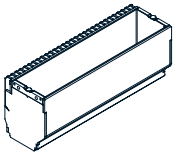

012159030

MEA TSH 100 Schlitzaufsatz seitlich, Stahl verzinkt, Halshöhe 160 mm, Belastungsklasse E 600 gemäß DIN EN 1433**

Bezeichnung	Material	Länge (mm)	Einlauf Ø cm²/m	Art. Nr.	kg/Stück	Stück/VPE	€/Stück	MG
MEA TSH 100.0 / 160 Schlitzaufsatz-E-vz-1 m-seitlich inkl. 2 Gussroste	Stahl verz.	1000	96	012152875	10,80	1	134,20	MD
MEA TSH 100.1 / 160 Schlitzaufsatz-E-vz-0,5 m-seitlich inkl. 1 Gussrost	Stahl verz.	500	96	012152877	5,40	1	108,20	MD
MEA TSH 100.R / 160 Revisionsaufsatz-E-vz-0,5 m-seitlich	Stahl verz.	500	96	012152883	13,50	1	335,80	MD
MEA TSH Stirnplatte aus verzinktem Stahl für alle Nennweiten	Stahl verz.	-	-	012159030	0,03	1	15,50	MD

MEA TSH 100 Schlitzaufsatz seitlich, Edelstahl, Halshöhe 160 mm, Belastungsklasse E 600 gemäß DIN EN 1433**

Bezeichnung	Material	Länge (mm)	Einlauf Ø cm²/m	Art. Nr.	kg/Stück	Stück/VPE	€/Stück	MG
MEA TSH 100.0 / 160 Schlitzaufsatz-E-V2A-1 m-seitlich inkl. 2 Gussroste	Edelstahl	1000	96	012152879	10,80	1	224,30	MD
MEA TSH 100.1 / 160 Schlitzaufsatz-E-V2A-0,5 m-seitlich inkl. 1 Gussrost	Edelstahl	500	96	012152881	5,40	1	131,90	MD
MEA TSH 100.R / 160 Revisionsaufsatz-E-V2A-0,5 m	Edelstahl	500	96	012152885	13,50	1	472,50	MD
MEA TSH Stirnplatte aus Edelstahl für alle Nennweiten	Edelstahl	-	-	012159031	0,03	1	20,90	MD

MEA TSH 100 SCHLITZAUFSATZ ZUBEHÖR

MEA TSH Schlitzaufsatz Zubehör

Bezeichnung	Material	Art. Nr.	kg/Stück	Stück/VPE	€/Stück	MG
MEA TSH-Bauzeitenabdeckung-S, 1 m für Schlitzaufsatz	Stahl verz.	010159893	0,29	1	10,00	MD
MEA TSH-Bauzeitenabdeckung-R, 0,5 m für Revisionselement	Stahl verz.	010159895	0,16	1	6,70	MD
MEA TSH Kunststoff Abdeckkappen für Revisionsaufsatz-Gewinde für Ersatzlieferung	PP	010152866	0,01	1	2,50	MD
MEA TSH Schnellbefestiger für Rost für Ersatzlieferung	PP	010152900	0,01	1	2,50	MD
MEA TSH Montagewerkzeug, 2 Stück erforderlich	Stahl verz.	010152858	0,19	1	28,90	MD

> **HINWEIS** **Nicht zur Querentwässerung von Schnellstraßen und Autobahnen geeignet.

MEA EN 100 PROFIX RINNENABDECKUNGEN

Mit PROFIX Schnellverschluss, mit Längsverschiebesicherung, passend zum System **MEADRAIN EN 1000.** Für Rinnenkörper und Einlaufkasten. Baubreite der Roste 122 mm.

Guss-Stegrost

Gussrost „WAVE“

Gussrost „MOVE“

Guss-Längsstabrost

Belastungsklasse D 400** gemäß DIN EN 1433, mit PROFIX Schnellverschluss

Bezeichnung	Material	Länge (mm)	Einlauf Ø cm²/m	Art. Nr.	kg/Stück	Stück/VPE	€/Stück	MG
MEA EN 100 Guss-Stegrost-D-0,5 m 5/100 PX	Guss EN-GJS	500	186	010152765	3,91	204	40,40	MD
MEA EN 100 Guss-Stegrost-D-0,5 m 12/100 PX	Guss EN-GJS	500	400	010152521	3,71	204	40,40	MD
MEA EN 100 WAVE-Guss-Rost-D-0,5 m PX	Guss EN-GJS	500	546	010152524	4,21	204	40,40	MD
MEA EN 100 MOVE-Guss-Rost-D-0,5 m PX	Guss EN-GJS	500	280	010152525	4,40	204	40,40	MD

Belastungsklasse E 600** gemäß DIN EN 1433, mit PROFIX Schnellverschluss

Bezeichnung	Material	Länge (mm)	Einlauf Ø cm²/m	Art. Nr.	kg/Stück	Stück/VPE	€/Stück	MG
MEA EN 100 Guss-Stegrost-E-0,5 m 12/100 PX	Guss EN-GJS	500	400	010152523	4,23	204	43,90	MD
MEA EN 100 Guss-Längsstabrost-E-0,5 m PX [20)]	Guss EN-GJS	500	380	010152545	4,32	204	43,90	MD

Belastungsklasse F 900** gemäß DIN EN 1433, mit PROFIX Schnellverschluss

Bezeichnung	Material	Länge (mm)	Einlauf Ø cm²/m	Art. Nr.	kg/Stück	Stück/VPE	€/Stück	MG
MEA EN 100 Guss-Stegrost-F-0,5 m 12/100 PX	Guss EN-GJS	500	396	010153095	4,77	204	67,20	MD

Rosthaken

Bezeichnung	Material	Art. Nr.	kg/Stück	Stück/VPE	€/Stück	MG
MEADRAIN / MEARIN Rosthaken	Stahl verz.	010152115	0,23	1	36,80	MD

> **HINWEIS** 20) Der Rost entspricht den ADA Vorschriften (American Disabilites Act) für behindertengerechte Bauweise. Ideal für Rollstuhl-, Fahrradbefahrung und für Fußgängerverkehr. Schlitzweiten quer zur Befahrung unter 13 mm. Schlitzlängen unter 40 mm. Rutschhemmende Erhebungen unter 3 mm. Rutschhemmende Oberfläche (Guss).
**Nicht zur Querentwässerung von Schnellstraßen und Autobahnen geeignet.
Die Oberflächenbeschichtung von Gussteilen hat nur eine temporäre und kosmetische Funktion. Gusseisen ist durch Oberflächen-Oxidation gegenüber Umwelteinflüssen (z.B. Streusalz) praktisch unempfindlich. Oberflächliches Anrosten stellt keinen Produktmangel dar. Selbstverständlich entspricht sogar der Verzicht auf Oberflächenbeschichtung den einschlägigen Normen.

MEA EN 100 4-FACH VERSCHRAUBBARE RINNENABDECKUNGEN

Passend zum System **MEADRAIN EN 1000,** mit Längsverschiebesicherung. Für Rinnenkörper und Einlaufkasten. Baubreite der Roste 122 mm.

Guss-Stegrost

Belastungsklasse D 400** gemäß DIN EN 1433, 4-fach verschraubbar

Bezeichnung	Material	Länge (mm)	Einlauf Ø cm²/m	Art. Nr.	kg/Stück	Stück/VPE	€/Stück	MG
MEA EN 100 Guss-Stegrost-D-0,5 m 12/100 vers.	Guss EN-GJS	500	368	010152522	3,12	200	38,50	MD

Belastungsklasse F 900** gemäß DIN EN 1433, 4-fach verschraubbar

Bezeichnung	Material	Länge (mm)	Einlauf Ø cm²/m	Art. Nr.	kg/Stück	Stück/VPE	€/Stück	MG
MEA EN 100 Guss-Stegrost-F-0,5 m 12/100 vers.	Guss EN-GJS	500	368	010153094	4,51	144	65,30	MD

Rostsicherungs-Schrauben

Bezeichnung	Material	Art. Nr.	kg/Stück	Stück/VPE	€/Stück	MG
MEADRAIN EN Guss-Rostsicherung verzinkt, für alle Rostbreiten, benötigt werden 4 Stück/Rost	Schwarz verzinkt	010153096	0,02	1	1,00	MD
MEADRAIN EN Guss-Rostsicherung Edelstahl, für alle Rostbreiten, benötigt werden 4 Stück/Rost	Edelstahl	010153098	0,02	1	1,50	MD

> **HINWEIS** **Nicht zur Querentwässerung von Schnellstraßen und Autobahnen geeignet.
Die Oberflächenbeschichtung von Gussteilen hat nur eine temporäre und kosmetische Funktion. Gusseisen ist durch Oberflächen-Oxidation gegenüber Umwelteinflüssen (z.B. Streusalz) praktisch unempfindlich. Oberflächliches Anrosten stellt keinen Produktmangel dar. Selbstverständlich entspricht sogar der Verzicht auf Oberflächenbeschichtung den einschlägigen Normen.

MEADRAIN ENF 1500 POLYMERBETONRINNENKÖRPER MIT INTEGRIERTER GUSSZARGE UND DICHTUNGSFALZ GEMÄß DIN EN 1433

Lichte Weite des Rinnenkörpers 150 mm, Baubreite 190 mm. Belastungsklassen A 15 bis F 900** gemäß DIN EN 1433. **Allgemeine bauaufsichtliche Zulassung Z - 74.4 - 28**

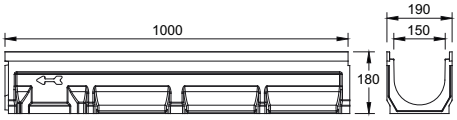

010157117

MEADRAIN ENF 1500 Rinnenkörper ohne Gefälle, in Sonderbauhöhe, Belastungsklasse F 900 gemäß DIN EN 1433**

Bezeichnung	Länge (mm)	Höhe (mm)	Art. Nr.	kg/Stück	Stück/VPE	€/Stück	MG
MEADRAIN ENF 1500.0/180 Rinne [5]	1000	180	010157117	22,50	20	125,30	MD

MEADRAIN EN 1500 POLYMERBETONRINNENKÖRPER MIT INTEGRIERTER GUSSZARGE UND DICHTUNGSFALZ NACH GEMÄß DIN EN 1433

Lichte Weite des Rinnenkörpers 150 mm, Baubreite 190 mm. Geeignet für die Rinnenabdeckungen **MEA EN 150 PROFIX, Schlitzaufsatz TSH 150** und **MEA EN 150 4-fach verschraubt.** Zur Realisierung von Wasserspiegel- oder Stufengefälle. Belastungsklassen A 15 bis F 900** gemäß DIN EN 1433. Belastbarkeit laut Angabe bei Einbau gemäß den MEA-Einbauhinweisen. **Allgemeine bauaufsichtliche Zulassung Z - 74.4 - 28**

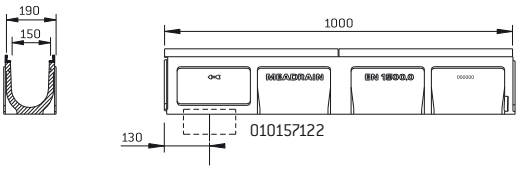

010157122

MEADRAIN EN 1500 Rinnenkörper ohne Gefälle, Belastungsklasse F 900 gemäß DIN EN 1433**

Bezeichnung	Länge (mm)	Höhe (mm)	Art. Nr.	kg/Stück	Stück/VPE	€/Stück	MG
MEADRAIN EN 1500.0 Rinne [5]	1000	220	010157123	25,37	16	125,30	MD
MEADRAIN EN 1500.0/A Rinne mit Stutzen Ø 160 mm [9]	1000	220	010157122	26,82	16	173,50	MD
MEADRAIN EN 1500.1 Rinne [5] [14]	500	220	010157125	13,62	1	80,60	MD
MEADRAIN EN 1510.0 Rinne [5]	1000	270	010157127	30,69	12	125,30	MD
MEADRAIN EN 1510.1 Rinne [5] [14]	500	270	010157129	15,62	1	80,60	MD
MEADRAIN EN 1520.0 Rinne [5]	1000	320	010157131	34,89	12	125,30	MD
MEADRAIN EN 1520.1 Rinne [5] [14]	500	320	010157133	17,30	1	80,60	MD
MEADRAIN EN 1520.1- RW/A Rinne mit Stutzen Ø 160 mm [9] [14] [15]	500	320	010157135	18,05	1	125,30	MD

MEADRAIN EN 1500 Rinnenkörper mit Gefälle 5,0%, zur Realisierung von Stufengefälle, Belastungsklasse F 900 gemäß DIN EN 1433**

Bezeichnung	Länge (mm)	Höhe (mm)	Art. Nr.	kg/Stück	Stück/VPE	€/Stück	MG
MEADRAIN EN 1500-10 Rinne für Stufengefälle mit 5% Gefälle	1000	220-270	010157137	29,42	16	125,30	MD
MEADRAIN EN 1510-20 Rinne für Stufengefälle mit 5% Gefälle	1000	270-320	010157139	32,57	12	125,30	MD

> **HINWEIS** 5) Anschlussmöglichkeit für senkrechten Ablauf Ø 160 mm (Ablaufvorformung), Stirnplatten mit Stutzen oder Einlauf-/Sinkkasten.
9) Mit dicht eingeformtem Ablaufstutzen Ø 160 mm.
14) Anschlussmöglichkeit für Eck-, T- und Kreuzverbindungen.
15) Einsatzmöglichkeit als Fließrichtungswechsel.
**Nicht zur Querentwässerung von Schnellstraßen und Autobahnen geeignet.

MEADRAIN EN 1500 UND ENF 1500 ZUBEHÖR

Allgemeine bauaufsichtliche Zulassung Z - 74.4 - 28

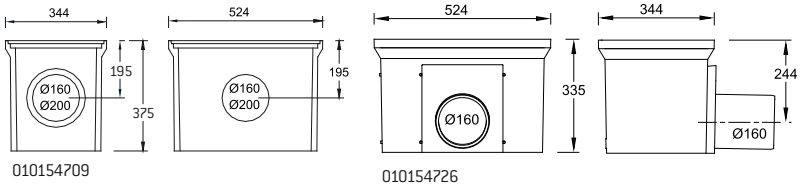

MEADRAIN EN 1500 Sinkkasten**

Bezeichnung	Länge (mm)	Höhe (mm)	Art. Nr.	kg/Stück	Stück/VPE	€/Stück	MG
MEADRAIN EN 1500.SK-OT Sinkkasten-Oberteil, Oberteil beidseits für Bauhöhe 220 mm geöffnet.	500	390	010157141	25,03	12	170,10	MD
MEA SK-ZT Sinkkasten-Zwischenteil aus Polymerbeton zur Bauhöhenerweiterung	524	375	010154709	22,00	12	81,40	MD
MEA SK-UT-KURZ Sinkkasten-Unterteil mit integriertem Ablaufstutzen Ø 160 mm	524	335	010154726	25,16	4	179,30	MD
MEA SK-UT-KURZ Sinkkasten-Unterteil mit integriertem Ablaufstutzen Ø 200 mm	524	335	010154728	27,00	4	202,20	MD
MEADRAIN 1500 Schlammeimer verzinkt für Sinkkasten	-	-	010151846	3,54	1	103,00	MD

> **HINWEIS** **Nicht zur Querentwässerung von Schnellstraßen und Autobahnen geeignet.

MEADRAIN EN 1500 UND ENF 1500 ZUBEHÖR

Allgemeine bauaufsichtliche Zulassung Z - 74.4 - 28

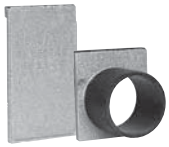

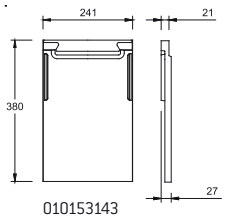

MEADRAIN EN 1500 Stirnplatten

Bezeichnung	Material	Art. Nr.	kg/Stück	Stück/VPE	€/Stück	MG
MEADRAIN EN 1500.SE Stirnplatte für Rinnenanfang/ -ende, passend für alle Rinnen	Polymer-beton	010153143	1,87	1	41,70	MD
MEADRAIN EN 1500.E Stirnplatte mit HD-PE Stutzen Ø 160 mm für Rinnenende, passend für Rinne EN 1500	Polymer-beton	010153145	1,98	1	58,70	MD
MEADRAIN EN 1510.E Stirnplatte mit HD-PE Stutzen Ø 160 mm für Rinnenende, passend für Rinne EN 1510	Polymer-beton	010153147	2,30	1	58,70	MD
MEADRAIN EN 1520.E Stirnplatte mit HD-PE Stutzen Ø 160 mm für Rinnenende, passend für Rinne EN 1520	Polymer-beton	010153149	2,80	1	58,70	MD
MEADRAIN EN 1500.RWH Platte für Fließrichtungswechsel - Stranghochpunkt, passend für alle Bauhöhen	Polymer-beton	010153151	3,30	1	58,70	MD

Stirnplatte MEADRAIN ENF 1500 für Flachrinne

Bezeichnung	Material	Art. Nr.	kg/Stück	Stück/VPE	€/Stück	MG
MEADRAIN ENF 1500.0/180.E Stirnplatte mit HD-PE Stutzen Ø 110 mm für Rinnenende, passend für Rinne ENF 1500.0/180	Polymer-beton	010157119	1,90	1	125,30	MD

Dichtstoffe für Standardanwendungen***

Bezeichnung	Material	Art. Nr.	kg/Stück	Stück/VPE	€/Stück	MG
SABA MS Floor GREY Dichtstoff, 600 ml im Beutel, standfest	MS-Poly-mer-basis	010152708	0,88	1	27,60	PG
SABA Primer 9102 für Voranstrich, 1 Liter	Silan-Basis	010155803	0,92	1	50,70	PG
SABA Fugenreiniger Solvent 48, 1 Liter, Reiniger für Haftflanken	-	010155807	0,84	1	20,80	PG
Auspresspistole für 600 ml Beutel	-	010152707	0,63	1	23,50	PG

> **HINWEIS** **Nicht zur Querentwässerung von Schnellstraßen und Autobahnen geeignet.
***Zum Abdichten von ausschließlich Niederschlagswasser ausgesetzten Rinnensystemen. Nicht für den Einsatz in LAU-Anlagen, Tankstellen und ähnlichen Bauvorhaben geeignet.

MEA TSH 150 SCHLITZAUFSATZ

MEA TSH 150 Schlitzaufsatz geeignet für die Rinnensysteme **MEARIN PLUS/EXPERT 150, MEADRAIN SV/SE/SG 1500, SVF/SEF 1500** und **EN 1500.** Deckt alle Anwendungsbereiche, sowohl mittig als auch seitlich, ab. Belastungsklassen A 15 bis E 600** gemäß DIN EN 1433. Belastbarkeit laut Angabe, bei Einbau gemäß den MEA-Einbauhinweisen.

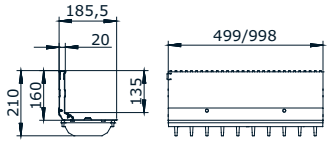

012152887 / 012152889

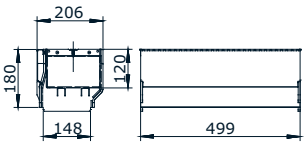

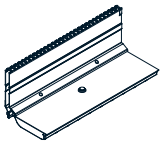

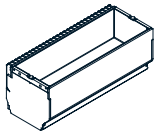

012152895

MEA TSH 150 Schlitzaufsatz seitlich, Stahl verzinkt, Halshöhe 160 mm, Belastungsklasse E 600** gemäß DIN EN 1433

Bezeichnung	Material	Länge (mm)	Einlauf Ø cm²/m	Art. Nr.	kg/Stück	Stück/VPE	€/Stück	MG
MEA TSH 150.0 / 160 Schlitzaufsatz-E-vz-1 m-seitlich inkl. 2 Gussroste	Stahl verz.	1000	96	012152887	17,60	1	154,40	MD
MEA TSH 150.1 / 160 Schlitzaufsatz-E-vz-0,5 m-seitlich inkl. 1 Gussrost	Stahl verz.	500	96	012152889	8,80	1	128,50	MD
MEA TSH 150.R / 160 Revisionsaufsatz-E-vz-0,5 m-seitlich	Stahl verz.	500	96	012152895	15,00	1	358,30	MD
MEA TSH Stirnplatte aus verzinktem Stahl für alle Nennweiten	Stahl verz.	-	-	012159030	0,03	1	15,50	MD

MEA TSH 150 Schlitzaufsatz seitlich, Edelstahl, Halshöhe 160 mm, Belastungsklasse E 600** gemäß DIN EN 1433

Bezeichnung	Material	Länge (mm)	Einlauf Ø cm²/m	Art. Nr.	kg/Stück	Stück/VPE	€/Stück	MG
MEA TSH 150.0 / 160 Schlitzaufsatz-E-V2A-1 m-seitlich inkl. 2 Gussroste	Edelstahl	1000	96	012152891	17,60	1	244,00	MD
MEA TSH 150.1 / 160 Schlitzaufsatz-E-V2A-0,5 m-seitlich inkl. 1 Gussrost	Edelstahl	500	96	012152893	8,80	1	151,80	MD
MEA TSH 150.R / 160 Revisionsaufsatz-E-V2A-0,5 m	Edelstahl	500	96	012152897	15,00	1	450,50	MD
MEA TSH Stirnplatte aus Edelstahl für alle Nennweiten	Edelstahl	-	-	012159031	0,03	1	20,90	MD

MEA TSH 150 SCHLITZAUFSATZ ZUBEHÖR

MEA TSH Schlitzaufsatz Zubehör

Bezeichnung	Material	Art. Nr.	kg/Stück	Stück/VPE	€/Stück	MG
MEA TSH-Bauzeitenabdeckung-S, 1 m für Schlitzaufsatz	Stahl verz.	010159893	0,29	1	10,00	MD
MEA TSH-Bauzeitenabdeckung-R, 0,5 m für Revisionselement	Stahl verz.	010159895	0,16	1	6,70	MD
MEA TSH Kunststoff Abdeckkappen für Revisionsaufsatz-Gewinde für Ersatzlieferung	PP	010152866	0,01	1	2,50	MD
MEA TSH Schnellbefestiger für Rost für Ersatzlieferung	PP	010152900	0,01	1	2,50	MD
MEA TSH Montagewerkzeug, 2 Stück erforderlich	Stahl verz.	010152858	0,19	1	28,90	MD

> **HINWEIS** **Nicht zur Querentwässerung von Schnellstraßen und Autobahnen geeignet.

MEA EN 150 PROFIX RINNENABDECKUNGEN

Mit PROFIX Schnellverschluss, mit Längsverschiebesicherung, passend zum System **MEADRAIN EN 1500.** Für Rinnenkörper und Einlaufkasten. Baubreite der Roste 173 mm.

Guss-Stegrost

Gussrost WAVE

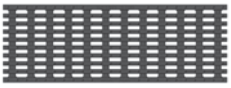
Guss-Längsstabrost

Guss Abdeckung geschl.

Belastungsklasse C 250 gemäß DIN EN 1433, mit PROFIX Schnellverschluss

Bezeichnung	Material	Länge (mm)	Einlauf Ø cm²/m	Art. Nr.	kg/Stück	Stück/VPE	€/Stück	MG
MEA EN 150 Guss-Stegrost-C-0,5 m 12/147 PX	Guss EN-GJS	500	626	010153153	5,45	104	52,40	MD

Belastungsklasse D 400** gemäß DIN EN 1433, mit PROFIX Schnellverschluss

Bezeichnung	Material	Länge (mm)	Einlauf Ø cm²/m	Art. Nr.	kg/Stück	Stück/VPE	€/Stück	MG
MEA EN 150 Guss-Stegrost-D-0,5 m 12/147 PX	Guss EN-GJS	500	626	010153155	6,57	104	63,10	MD
MEA EN 150 WAVE-Guss-Rost-D-0,5 m PX	Guss EN-GJS	500	770	010153156	7,08	104	63,10	MD
MEA EN 150 Guss-Abdeckung-D-0,5 m geschl. PX	Guss EN-GJS	500	-	010153157	7,73	104	77,00	MD

Belastungsklasse E 600** gemäß DIN EN 1433, mit PROFIX Schnellverschluss

Bezeichnung	Material	Länge (mm)	Einlauf Ø cm²/m	Art. Nr.	kg/Stück	Stück/VPE	€/Stück	MG
MEA EN 150 Guss-Längstabrost-E-0,5 m 35/7,7 PX [20]	Guss EN-GJS	500	560	010152547	7,47	104	78,40	MD

Belastungsklasse F 900** gemäß DIN EN 1433, mit PROFIX Schnellverschluss

Bezeichnung	Material	Länge (mm)	Einlauf Ø cm²/m	Art. Nr.	kg/Stück	Stück/VPE	€/Stück	MG
MEA EN 150 Guss-Stegrost-F-0,5 m 12/147 PX	Guss EN-GJS	500	614	010151171	8,86	104	80,60	MD

Rosthaken

Bezeichnung	Material	Art. Nr.	kg/Stück	Stück/VPE	€/Stück	MG
MEADRAIN / MEARIN Rosthaken	Stahl verz.	010152115	0,23	1	36,80	MD

> **HINWEIS** 20) Der Rost entspricht den ADA Vorschriften (American Disabilites Act) für behindertengerechte Bauweise. Ideal für Rollstuhl-, Fahrradbefahrung und für Fußgängerverkehr. Schlitzweiten quer zur Befahrung unter 13 mm. Schlitzlängen unter 40 mm. Rutschhemmende Erhebungen unter 3 mm. Rutschhemmende Oberfläche (Guss).
**Nicht zur Querentwässerung von Schnellstraßen und Autobahnen geeignet.
Die Oberflächenbeschichtung von Gussteilen hat nur eine temporäre und kosmetische Funktion. Gusseisen ist durch Oberflächen-Oxidation gegenüber Umwelteinflüssen (z.B. Streusalz) praktisch unempfindlich. Oberflächliches Anrosten stellt keinen Produktmangel dar. Selbstverständlich entspricht sogar der Verzicht auf Oberflächenbeschichtung den einschlägigen Normen.

MEA EN 150 4-FACH VERSCHRAUBBARE RINNENABDECKUNGEN

Passend zum System **MEADRAIN EN 1500,** mit Längsverschiebesicherung, Rostsicherungen optional erhältlich. Für Rinnenkörper und Einlaufkasten. Baubreite der Roste 173 mm.

Guss-Stegrost

Belastungsklasse D 400** gemäß DIN EN 1433, 4-fach verschraubbar

Bezeichnung	Material	Länge (mm)	Einlauf Ø cm²/m	Art. Nr.	kg/Stück	Stück/VPE	€/Stück	MG
MEA EN 150 Guss-Stegrost-D-0,5 m 12/150 vers.	Guss EN-GJS	500	630	010151173	6,20	130	60,90	MD

Belastungsklasse F 900** gemäß DIN EN 1433, 4-fach verschraubbar

Bezeichnung	Material	Länge (mm)	Einlauf Ø cm²/m	Art. Nr.	kg/Stück	Stück/VPE	€/Stück	MG
MEA EN 150 Guss-Stegrost-F-0,5 m 12/134 vers.	Guss EN-GJS	500	523	010151169	8,46	120	71,70	MD

Rostsicherungs-Schrauben

Bezeichnung	Material	Art. Nr.	kg/Stück	Stück/VPE	€/Stück	MG
MEADRAIN EN Guss-Rostsicherung verzinkt, für alle Rostbreiten, benötigt werden 4 Stück/Rost	Schwarz verzinkt	010153096	0,02	1	1,00	MD
MEADRAIN EN Guss-Rostsicherung Edelstahl, für alle Rostbreiten, benötigt werden 4 Stück/Rost	Edelstahl	010153098	0,02	1	1,50	MD

> **HINWEIS** **Nicht zur Querentwässerung von Schnellstraßen und Autobahnen geeignet.
Die Oberflächenbeschichtung von Gussteilen hat nur eine temporäre und kosmetische Funktion. Gusseisen ist durch Oberflächen-Oxidation gegenüber Umwelteinflüssen (z.B. Streusalz) praktisch unempfindlich. Oberflächliches Anrosten stellt keinen Produktmangel dar. Selbstverständlich entspricht sogar der Verzicht auf Oberflächenbeschichtung den einschlägigen Normen.

MEADRAIN ENF 2000 POLYMERBETONRINNENKÖRPER MIT INTEGRIERTER GUSSZARGE UND DICHTUNGSFALZ GEMÄß DIN EN 1433

Lichte Weite des Rinnenkörpers 200 mm, Baubreite 240 mm. Belastungsklassen A 15 bis F 900** gemäß DIN EN 1433. **Allgemeine bauaufsichtliche Zulassung Z - 74.4 - 28**

MEADRAIN ENF 2000 Rinnenkörper ohne Gefälle, in Sonderbauhöhe, Belastungsklasse F 900 gemäß DIN EN 1433**

Bezeichnung	Länge (mm)	Höhe (mm)	Art. Nr.	kg/Stück	Stück/VPE	€/Stück	MG
MEADRAIN ENF 2000.0 Rinne [1]	1000	100	010154611	19,60	24	139,80	MD
MEADRAIN ENF 2000.0/A Rinne mit Stutzen Ø 110 mm [8]	1000	100	010154613	20,10	18	153,30	MD
MEADRAIN ENF 2000.1 Rinne	500	100	010154615	9,80	1	108,60	MD
MEADRAIN ENF 2000.0/220 Rinne [5]	1000	220	010157285	27,00	12	173,50	MD

MEADRAIN EN 2000 POLYMERBETONRINNENKÖRPER MIT INTEGRIERTER GUSSZARGE UND DICHTUNGSFALZ GEMÄß DIN EN 1433

Lichte Weite des Rinnenkörpers 200 mm, Baubreite 240 mm. Geeignet für die Rinnenabdeckungen **MEA EN 200 PROFIX**, **Schlitzaufsatz TSH 200** und **MEA EN 200 4-fach verschraubt.** Zur Realisierung von Wasserspiegel- oder Stufengefälle. Belastungsklassen A 15 bis F 900** gemäß DIN EN 1433. **Allgemeine bauaufsichtliche Zulassung Z - 74.4 - 28**

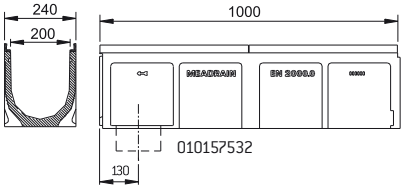

MEADRAIN EN 2000 Rinnenkörper ohne Gefälle, Belastungsklasse F 900 gemäß DIN EN 1433**

Bezeichnung	Länge (mm)	Höhe (mm)	Art. Nr.	kg/Stück	Stück/VPE	€/Stück	MG
MEADRAIN EN 2000.0 Rinne [5]	1000	280	010157531	36,35	9	173,50	MD
MEADRAIN EN 2000.0/A Rinne mit Stutzen Ø 160 mm [9]	1000	280	010157532	35,45	9	203,70	MD
MEADRAIN EN 2000.1 Rinne [5] [14]	500	280	010157533	18,25	1	109,80	MD
MEADRAIN EN 2010.0 Rinne [5]	1000	330	010157535	41,22	9	173,50	MD
MEADRAIN EN 2010.1 Rinne [5] [14]	500	330	010157537	21,00	1	109,80	MD
MEADRAIN EN 2020.0 Rinne [5]	1000	380	010157539	47,50	9	173,50	MD
MEADRAIN EN 2020.1 Rinne [5] [14]	500	380	010157541	23,50	1	109,80	MD
MEADRAIN EN 2020.1 RW/A Rinne mit Stutzen Ø 160 mm [9] [14] [15]	500	380	010157543	22,00	1	180,10	MD

MEADRAIN EN 2000 Rinnenkörper mit Gefälle 5,0%, zur Realisierung von Stufengefälle, Belastungsklasse F 900 gemäß DIN EN 1433**

Bezeichnung	Länge (mm)	Höhe (mm)	Art. Nr.	kg/Stück	Stück/VPE	€/Stück	MG
MEADRAIN EN 2000-10 Rinne für Stufengefälle mit 5% Gefälle	1000	280-330	010157545	39,00	9	173,50	MD
MEADRAIN EN 2010-20 Rinne für Stufengefälle mit 5% Gefälle	1000	330-380	010157547	43,48	9	173,50	MD

> **HINWEIS** 1) Anschlussmöglichkeit für senkrechten Ablauf Ø 110 mm (Ablaufvorformung).
5) Anschlussmöglichkeit für senkrechten Ablauf Ø 160 mm (Ablaufvorformung), Stirnplatten mit Stutzen oder Einlauf-/Sinkkasten.
8) Mit dicht eingeformtem Ablaufstutzen Ø 110 mm.
9) Mit dicht eingeformtem Ablaufstutzen Ø 160 mm.
14) Anschlussmöglichkeit für Eck-, T- und Kreuzverbindungen.
15) Einsatzmöglichkeit als Fließrichtungswechsel.
**Nicht zur Querentwässerung von Schnellstraßen und Autobahnen geeignet.

MEADRAIN EN 2000 UND ENF 2000 ZUBEHÖR

Allgemeine bauaufsichtliche Zulassung Z - 74.4 - 28

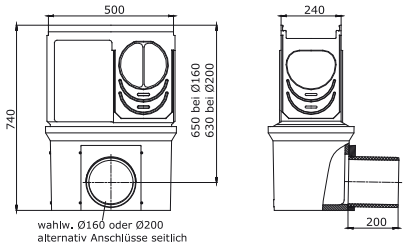

010157549 + 010154726 / 010154728

MEADRAIN EN 2000 Sinkkasten**

Bezeichnung	Länge (mm)	Höhe (mm)	Art. Nr.	kg/Stück	Stück/VPE	€/Stück	MG
MEADRAIN EN 2000.SK-OT Sinkkasten-Oberteil beidseits für Bauhöhe 280 mm geöffnet	500	430	010157549	25,13	12	212,40	MD
MEA SK-ZT Sinkkasten-Zwischenteil aus Polymerbeton zur Bauhöhen-erweiterung	524	375	010154709	22,00	12	81,40	MD
MEA SK-UT-KURZ Sinkkasten-Unterteil mit integriertem Ablaufstutzen Ø 160 mm	524	335	010154726	25,16	4	179,30	MD
MEA SK-UT-KURZ Sinkkasten-Unterteil mit integriertem Ablaufstutzen Ø 200 mm	524	335	010154728	27,00	4	202,20	MD
MEADRAIN 2000 Schlammeimer für Sinkkasten	-	-	010154717	3,89	1	95,70	MD

> **HINWEIS** **Nicht zur Querentwässerung von Schnellstraßen und Autobahnen geeignet.

MEADRAIN EN 2000 UND ENF 2000 ZUBEHÖR

Allgemeine bauaufsichtliche Zulassung Z - 74.4 - 28

Bezeichnung	T (mm)	H (mm)
EN 2000.E	258	285
EN 2010.E	308	335
EN 2020.E	358	385

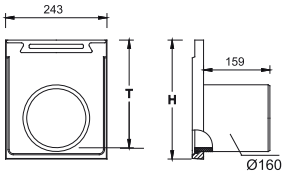

010153553 / 010153555 / 010153557

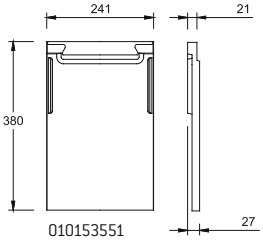

010153551

Stirnplatten MEADRAIN ENF 2000 für Flachrinne

Bezeichnung	Material	Art. Nr.	kg/Stück	Stück/VPE	€/Stück	MG
MEADRAIN ENF 2000.SE Stirnplatte für Rinnenanfang/-ende.	Polymer-beton	010154617	1,18	1	42,70	MD
MEADRAIN ENF 2000.0/220.E Stirnplatte mit HD-PE Stutzen Ø 160 mm für Rinnenende, passend für Rinne ENF 2000.0/220	Polymer-beton	010157287	3,30	1	137,70	MD

MEADRAIN EN 2000 Stirnplatten

Bezeichnung	Material	Art. Nr.	kg/Stück	Stück/VPE	€/Stück	MG
MEADRAIN EN 2000.SE Stirnplatte für Rinnenanfang/-ende, passend für alle Bauhöhen	Polymer-beton	010153551	3,10	1	46,10	MD
MEADRAIN EN 2000.E Stirnplatte mit HD-PE Stutzen Ø 160 mm für Rinnenende, passend für Rinne EN 2000	Polymer-beton	010153553	3,30	1	65,40	MD
MEADRAIN EN 2010.E Stirnplatte mit HD-PE Stutzen Ø 160 mm für Rinnenende, passend für Rinne EN 2010	Polymer-beton	010153555	4,00	1	65,40	MD
MEADRAIN EN 2020.E Stirnplatte mit HD-PE Stutzen Ø 160 mm für Rinnenende, passend für Rinne EN 2020	Polymer-beton	010153557	4,50	1	65,40	MD
MEADRAIN EN 2000.RWH Platte für Fließrichtungswechsel - Stranghochpunkt, passend für alle Bauhöhen	Polymer-beton	010153559	5,50	1	133,20	MD

Dichtstoffe für Standardanwendungen***

Bezeichnung	Material	Art. Nr.	kg/Stück	Stück/VPE	€/Stück	MG
SABA MS Floor GREY Dichtstoff, 600 ml im Beutel, standfest	MS-Poly-mer-basis	010152708	0,88	1	27,60	PG
SABA Primer 9102 für Voranstrich, 1 Liter	Silan-Basis	010155803	0,92	1	50,70	PG
SABA Fugenreiniger Solvent 48, 1 Liter, Reiniger für Haftflanken	-	010155807	0,84	1	20,80	PG
Auspresspistole für 600 ml Beutel	-	010152707	0,63	1	23,50	PG

> **HINWEIS** **Nicht zur Querentwässerung von Schnellstraßen und Autobahnen geeignet.
***Zum Abdichten von ausschließlich Niederschlagswasser ausgesetzten Rinnensystemen. Nicht für den Einsatz in LAU-Anlagen, Tankstellen und ähnlichen Bauvorhaben geeignet.

MEA TSH 200 SCHLITZAUFSATZ

MEA TSH 200 Schlitzaufsatz geeignet für die Rinnensysteme **MEARIN PLUS/EXPERT 200, MEADRAIN SV/SE/SG 2000, SVF/SEF 2000** und **EN 2000.** Deckt alle Anwendungsbereiche, sowohl mittig als auch seitlich, ab. Belastungsklasse A 15 bis E 600** gemäß DIN EN 1433. Belastbarkeit laut Angabe, bei Einbau gemäß den MEA-Einbauhinweisen.

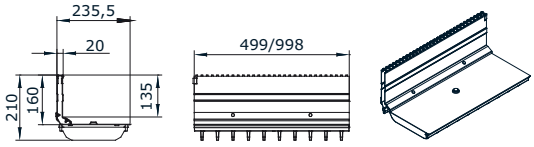

012152861 / 012152863

MEA TSH 200 Schlitzaufsatz seitlich, Stahl verzinkt, Halshöhe 160 mm, Belastungsklasse E 600 gemäß DIN EN 1433**

Bezeichnung	Material	Länge (mm)	Einlauf Ø cm²/m	Art. Nr.	kg/Stück	Stück/VPE	€/Stück	MG
MEA TSH 200.0 / 160 Schlitzaufsatz-E-vz-1 m-seitlich inkl. 2 Gussroste	Stahl verz.	1000	96	012152861	21,40	1	192,70	MD
MEA TSH 200.1 / 160 Schlitzaufsatz-E-vz-0,5 m-seitlich inkl. 1 Gussrost	Stahl verz.	500	96	012152863	10,70	1	148,80	MD
MEA TSH 200.R / 160 Revisionsaufsatz-E-vz-0,5 m, zusätzlicher Abdeckrost erforderlich	Stahl verz.	500	96	012152874	19,90	1	307,70	MD
MEA TSH Stirnplatte aus verzinktem Stahl für alle Nennweiten	Stahl verz.	-	-	012159030	0,03	1	15,50	MD

MEA TSH 200 Schlitzaufsatz seitlich, Edelstahl, Halshöhe 160 mm, Belastungsklasse E 600 gemäß DIN EN 1433**

Bezeichnung	Material	Länge (mm)	Einlauf Ø cm²/m	Art. Nr.	kg/Stück	Stück/VPE	€/Stück	MG
MEA TSH 200.0 / 160 Schlitzaufsatz-E-V2A-1 m-seitlich inkl. 2 Gussroste	Edelstahl	1000	96	012152867	21,40	1	263,80	MD
MEA TSH 200.1 / 160 Schlitzaufsatz-E-V2A-0,5 m-seitlich inkl. 1 Gussrost	Edelstahl	500	96	012152869	10,70	1	171,60	MD
MEA TSH 200.R / 160 Revisionsaufsatz-E-V2A-0,5 m, zusätzlicher Abdeckrost erforderlich	Edelstahl	500	96	012152876	19,90	1	502,00	MD
MEA TSH Stirnplatte aus Edelstahl für alle Nennweiten	Edelstahl	-	-	012159031	0,03	1	20,90	MD

MEA TSH 200 SCHLITZAUFSATZ ZUBEHÖR

MEA TSH Schlitzaufsatz Zubehör

Bezeichnung	Material	Art. Nr.	kg/Stück	Stück/VPE	€/Stück	MG
MEA TSH-Bauzeitenabdeckung-S, 1 m für Schlitzaufsatz	Stahl verz.	010159893	0,29	1	10,00	MD
MEA TSH-Bauzeitenabdeckung-R, 0,5 m für Revisionselement	Stahl verz.	010159895	0,16	1	6,70	MD
MEA TSH Kunststoff Abdeckkappen für Revisionsaufsatz-Gewinde für Ersatzlieferung	PP	010152866	0,01	1	2,50	MD
MEA TSH Schnellbefestiger für Rost für Ersatzlieferung	PP	010152900	0,01	1	2,50	MD
MEA TSH Montagewerkzeug, 2 Stück erforderlich	Stahl verz.	010152858	0,19	1	28,90	MD

> **HINWEIS** **Nicht zur Querentwässerung von Schnellstraßen und Autobahnen geeignet.

ABDECKUNGEN FÜR MEA TSH 200 REVISIONSAUFSÄTZE

Mit verschraubbaren Abdeckungen. Ausschließlich für **MEA TSH 200 Revisionsaufsätze,** Baubreite der Roste 222 mm.

Guss-Stegrost

Belastungsklasse D 400 und E 600** gemäß DIN EN 1433, 4-fach verschraubbar, für MEA TSH 200 Revisionsaufsatz**

Bezeichnung	Material	Länge (mm)	Einlauf Ø cm²/m	Art. Nr.	kg/Stück	Stück/VPE	€/Stück	MG
MEA EN 200 Guss-Stegrost-D-0,5 m 18/96 vers.	Guss EN-GJS	500	962	010154236	7,20	120	100,40	MD
MEA EN 200 Guss-Stegrost-E-0,5 m 18/96 vers.	Guss EN-GJS	500	962	010154124	8,57	96	102,60	MD
MEA TSH 150/200 Rostsicherungsschraube mit Beilagscheibe für Revisionsaufsatz, es werden 4 Stück/Rost benötigt	Edelstahl	-	-	010153104	0,02	1	3,60	MD

> **HINWEIS** **Nicht zur Querentwässerung von Schnellstraßen und Autobahnen geeignet.
Die Oberflächenbeschichtung von Gussteilen hat nur eine temporäre und kosmetische Funktion. Gusseisen ist durch Oberflächen-Oxidation gegenüber Umwelteinflüssen (z.B. Streusalz) praktisch unempfindlich. Oberflächliches Anrosten stellt keinen Produktmangel dar. Selbstverständlich entspricht sogar der Verzicht auf Oberflächenbeschichtung den einschlägigen Normen.

MEA EN 200 PROFIX RINNENABDECKUNGEN

Mit PROFIX Schnellverschluss, mit Längsverschiebesicherung, passend zum System **MEADRAIN EN 2000** für Rinnenkörper und Sinkkasten.
Baubreite 222 mm.

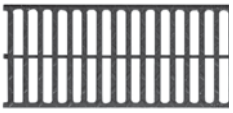
Guss-Stegrost

Guss-Abdeckung geschl.

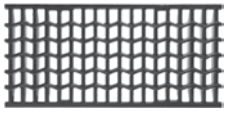
Gussrost WAVE

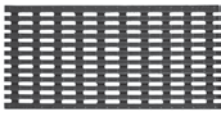
Längsstabgussrost

Belastungsklasse C 250 gemäß DIN EN 1433 mit PROFIX Schnellverschluss

Bezeichnung	Material	Länge (mm)	Einlauf Ø cm²/m	Art. Nr.	kg/Stück	Stück/VPE	€/Stück	MG
MEA EN 200 Guss-Stegrost-C-0,5 m 18/96 PX	Guss EN-GJS	500	1077	010153561	6,84	54	84,50	MD

Belastungsklasse D 400** gemäß DIN EN 1433 mit PROFIX Schnellverschluss

Bezeichnung	Material	Länge (mm)	Einlauf Ø cm²/m	Art. Nr.	kg/Stück	Stück/VPE	€/Stück	MG
MEA EN 200 Guss-Stegrost-D-0,5 m 18/96 PX	Guss EN-GJS	500	1077	010153563	7,19	54	102,60	MD
MEA EN 200 Guss-Abdeckung-D-0,5 m geschl. PX	Guss EN-GJS	500	-	010153567	8,69	54	118,60	MD

Belastungsklasse E 600** gemäß DIN EN 1433 mit PROFIX Schnellverschluss

Bezeichnung	Material	Länge (mm)	Einlauf Ø cm²/m	Art. Nr.	kg/Stück	Stück/VPE	€/Stück	MG
MEA EN 200 WAVE-Guss-Rost-E-0,5 m PX	Guss EN-GJS	500	1004	010153565	10,26	54	105,30	MD
MEA EN 200 Guss-Stegrost-E-0,5 m 18/96 PX	Guss EN-GJS	500	1077	010154126	8,98	54	105,30	MD
MEA EN 200 Guss-Längsstabrost-E-0,5 m PX [20)]	Guss EN-GJS	500	680	010152549	10,68	54	105,30	MD

Belastungsklasse F 900** gemäß DIN EN 1433 mit PROFIX Schnellverschluss

Bezeichnung	Material	Länge (mm)	Einlauf Ø cm²/m	Art. Nr.	kg/Stück	Stück/VPE	€/Stück	MG
MEA EN 200 Guss-Stegrost-F-0,5 m 17/94 PX	Guss EN-GJS	500	1016	010154239	11,72	54	130,40	MD

Rosthaken

Bezeichnung	Material	Art. Nr.	kg/Stück	Stück/VPE	€/Stück	MG
MEADRAIN / MEARIN Rosthaken	Stahl verz.	010152115	0,23	1	36,80	MD

> **HINWEIS** 20) Der Rost entspricht den ADA Vorschriften (American Disabilites Act) für behindertengerechte Bauweise. Ideal für Rollstuhl-, Fahrradbefahrung und für Fußgängerverkehr. Schlitzweiten quer zur Befahrung unter 13 mm. Schlitzlängen unter 40 mm. Rutschhemmende Erhebungen unter 3 mm. Rutschhemmende Oberfläche (Guss).
**Nicht zur Querentwässerung von Schnellstraßen und Autobahnen geeignet.
Die Oberflächenbeschichtung von Gussteilen hat nur eine temporäre und kosmetische Funktion. Gusseisen ist durch Oberflächen-Oxidation gegenüber Umwelteinflüssen (z.B. Streusalz) praktisch unempfindlich. Oberflächliches Anrosten stellt keinen Produktmangel dar. Selbstverständlich entspricht sogar der Verzicht auf Oberflächenbeschichtung den einschlägigen Normen.

MEA EN 200 4-FACH VERSCHRAUBBARE RINNENABDECKUNGEN

Passend zum System **MEADRAIN EN 2000,** Rostsicherungen optional erhältlich. Für Rinnenkörper und Einlaufkasten. Baubreite 222 mm.

Guss-Stegrost

Belastungsklasse D 400** gemäß DIN EN 1433, 4-fach verschraubbar

Bezeichnung	Material	Länge (mm)	Einlauf Ø cm²/m	Art. Nr.	kg/Stück	Stück/VPE	€/Stück	MG
MEA EN 200 Guss-Stegrost-D-0,5 m 18/96 vers.	Guss EN-GJS	500	962	010154236	7,20	120	100,40	MD

Belastungsklasse E 600** gemäß DIN EN 1433, 4-fach verschraubbar

Bezeichnung	Material	Länge (mm)	Einlauf Ø cm²/m	Art. Nr.	kg/Stück	Stück/VPE	€/Stück	MG
MEA EN 200 Guss-Stegrost-E-0,5 m 18/96 vers.	Guss EN-GJS	500	962	010154124	8,57	96	102,60	MD

Belastungsklasse F 900** gemäß DIN EN 1433, 4-fach verschraubbar

Bezeichnung	Material	Länge (mm)	Einlauf Ø cm²/m	Art. Nr.	kg/Stück	Stück/VPE	€/Stück	MG
MEA EN 200 Guss-Stegrost-F-0,5 m 17/94 vers.	Guss EN-GJS	500	960	010154237	11,34	80	127,20	MD

Rostsicherungs-Schrauben

Bezeichnung	Material	Art. Nr.	kg/Stück	Stück/VPE	€/Stück	MG
MEADRAIN EN Guss-Rostsicherung verzinkt, für alle Rostbreiten, benötigt werden 4 Stück/Rost	Schwarz verzinkt	010153096	0,02	1	1,00	MD
MEADRAIN EN Guss-Rostsicherung Edelstahl, für alle Rostbreiten, benötigt werden 4 Stück/Rost	Edelstahl	010153098	0,02	1	1,50	MD

> **HINWEIS** **Nicht zur Querentwässerung von Schnellstraßen und Autobahnen geeignet.
Die Oberflächenbeschichtung von Gussteilen hat nur eine temporäre und kosmetische Funktion. Gusseisen ist durch Oberflächen-Oxidation gegenüber Umwelteinflüssen (z.B. Streusalz) praktisch unempfindlich. Oberflächliches Anrosten stellt keinen Produktmangel dar. Selbstverständlich entspricht sogar der Verzicht auf Oberflächenbeschichtung den einschlägigen Normen.

MEADRAIN ENS 3000 UND ENS 3070 POLYMERBETONRINNENKÖRPER MIT INTEGRIERTER GUSSZARGE UND DICHTUNGSFALZ GEMÄß DIN EN 1433

Lichte Weite des Rinnenkörpers 300 mm, Baubreite 394 mm. Geeignet für Rinnenabdeckungen **MEA ENS 300 PROFIX** und **MEA ENS 300 4-fach verschraubt.** Zur Realisierung von Wasserspiegelgefälle. Belastungsklassen A 15 bis F 900** gemäß DIN EN 1433. Belastbarkeit laut Angabe, bei Einbau gemäß den MEA-Einbauhinweisen. **Allgemeine bauaufsichtliche Zulassung Z - 74.4 - 28**

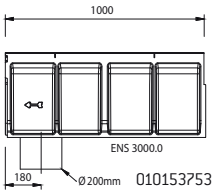

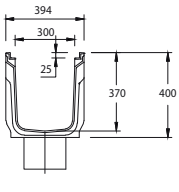

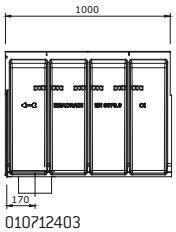

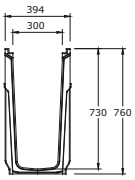

MEADRAIN ENS 3000 Rinnenkörper ohne Gefälle, Belastungsklasse F 900** gemäß DIN EN 1433

Bezeichnung	Länge (mm)	Höhe (mm)	Art. Nr.	kg/Stück	Stück/VPE	€/Stück	MG
MEADRAIN ENS 3000.0 Rinne [6)]	1000	400	010153751	67,00	6	252,00	MD
MEADRAIN ENS 3000.0/A Rinne mit Stutzen Ø 200 mm [10)]	1000	400	010153753	66,10	6	262,80	MD
MEADRAIN ENS 3000.1 Rinne [6)]	500	400	010153755	32,30	1	148,20	MD

MEADRAIN ENS 3070 Rinnenkörper ohne Gefälle, Belastungsklasse F 900** gemäß DIN EN 1433

Bezeichnung	Länge (mm)	Höhe (mm)	Art. Nr.	kg/Stück	Stück/VPE	€/Stück	MG
MEADRAIN ENS 3070.0 Rinne [6)]	1000	760	010712401	107,00	6	390,90	MD
MEADRAIN ENS 3070.0/A Rinne mit Stutzen Ø 200 mm [10)]	1000	760	010712403	109,30	6	401,20	MD
MEADRAIN ENS 3070.1 Rinne [6)]	500	760	010712399	51,00	1	288,00	MD

MEADRAIN ENS 3000 UND ENS 3070 ZUBEHÖR

Allgemeine bauaufsichtliche Zulassung Z - 74.4 - 28

MEADRAIN ENS 3000 Sinkkasten**

Bezeichnung	Länge (mm)	Höhe (mm)	Art. Nr.	kg/Stück	Stück/VPE	€/Stück	MG
MEADRAIN ENS 3000.SK-OT Sinkkasten-Oberteil nur für Anschluss an ENS 3000, nicht für Rinne ENS 3070 geeignet	500	550	010153773	60,30	6	262,70	MD
MEA SK-ZT Sinkkasten-Zwischenteil aus Polymerbeton zur Bauhöhenerweiterung	524	375	010154709	22,00	12	81,40	MD
MEA SK-UT-KURZ Sinkkasten-Unterteil mit integriertem Ablaufstutzen Ø 160 mm	524	335	010154726	25,16	4	179,30	MD
MEA SK-UT-KURZ Sinkkasten-Unterteil mit integriertem Ablaufstutzen Ø 200 mm	524	335	010154728	27,00	4	202,20	MD
MEA Sinkkasten Schlammeimer Kunststoff-KURZ; für Sinkkasten bestehend aus SK-OT und SK-UT	-	-	010154714	1,90	1	89,10	MD
MEA Sinkkasten Schlammeimer Kunststoff-LANG; für Sinkkasten bestehend aus SK-OT, SK-ZT und SK-UT	-	-	010154718	2,50	1	94,40	MD

> **HINWEIS** 6) Anschlussmöglichkeit für senkrechten Ablauf Ø 200 mm (Ablaufvorformung), Stirnplatten mit Stutzen oder Einlauf-/Sinkkasten.
10) Mit dicht eingeformtem Ablaufstutzen Ø 200 mm.
**Nicht zur Querentwässerung von Schnellstraßen und Autobahnen geeignet.

MEADRAIN ENS 3000 UND ENS 3070 ZUBEHÖR

Allgemeine bauaufsichtliche Zulassung Z - 74.4 - 28

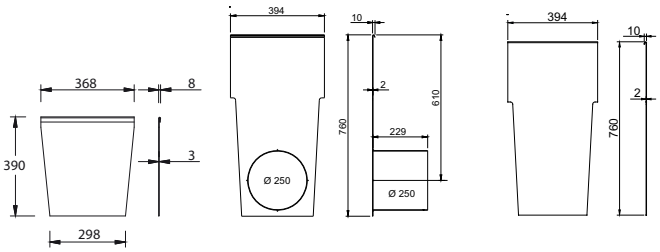

010153777 010712406 010712408

MEADRAIN ENS 3000 Stirnplatte

Bezeichnung	Material	Art. Nr.	kg/Stück	Stück/VPE	€/Stück	MG
MEADRAIN ENS 3000.SE Stirnplatte für Rinnenanfang/ -ende	Stahl verz.	010153777	3,24	1	48,30	MD

MEADRAIN ENS 3070 Stirnplatten

Bezeichnung	Material	Art. Nr.	kg/Stück	Stück/VPE	€/Stück	MG
MEADRAIN ENS 3070.SE Stirnplatte für Rinnenanfang/ -ende	Stahl verz.	010712408	6,75	1	39,60	MD
MEADRAIN ENS 3070.E Stirnplatte mit Stutzen Ø 250 mm für Rinnenende, passend für Rinne ENS 3070	Stahl verz.	010712406	4,20	1	83,40	MD

Dichtstoffe für Standardanwendungen***

Bezeichnung	Material	Art. Nr.	kg/Stück	Stück/VPE	€/Stück	MG
SABA MS Floor GREY Dichtstoff, 600 ml im Beutel, standfest	MS-Poly-mer-basis	010152708	0,88	1	27,60	PG
SABA Primer 9102 für Voranstrich, 1 Liter	Silan-Basis	010155803	0,92	1	50,70	PG
SABA Fugenreiniger Solvent 48, 1 Liter, Reiniger für Haftflanken	-	010155807	0,84	1	20,80	PG
Auspresspistole für 600 ml Beutel	-	010152707	0,63	1	23,50	PG

> **HINWEIS** **Nicht zur Querentwässerung von Schnellstraßen und Autobahnen geeignet
***Zum Abdichten von ausschließlich Niederschlagswasser ausgesetzten Rinnensystemen. Nicht für den Einsatz in LAU-Anlagen, Tankstellen und ähnlichen Bauvorhaben geeignet.

MEA ENS 300 PROFIX RINNENABDECKUNGEN

Mit PROFIX Schnellverschluss, passend zu den Systemen **MEADRAIN ENS 3000** und **ENS 3070.** Mit Längsverschiebesicherung. Für Rinnenkörper und Einlaufkasten. Baubreite der Roste 346 mm.

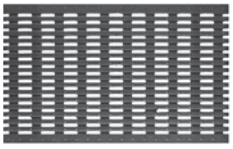

Guss-Längsstabrost

Belastungsklasse E 600** gemäß DIN EN 1433 mit PROFIX Schnellverschluss

Bezeichnung	Material	Länge (mm)	Einlauf Ø cm²/m	Art. Nr.	kg/Stück	Stück/VPE	€/Stück	MG
MEA ENS 300 Guss-Längsstabrost-E-0,5 PX [20]	Guss EN-GJS	500	950	010152551	23,01	204	214,80	MD

Rosthaken

Bezeichnung	Material	Art. Nr.	kg/Stück	Stück/VPE	€/Stück	MG
MEADRAIN / MEARIN Rosthaken	Stahl verz.	010152115	0,23	1	36,80	MD

MEA ENS 300 4-FACH VERSCHRAUBBARE RINNENABDECKUNGEN

Mit 4-fach verschraubbarer Rostsicherung, passend zu den Systemen **MEADRAIN ENS 3000** und **ENS 3070.**

Guss-Stegrost

Belastungsklasse F 900** gemäß DIN EN 1433, 4-fach verschraubbar

Bezeichnung	Material	Länge (mm)	Einlauf Ø cm²/m	Art. Nr.	kg/Stück	Stück/VPE	€/Stück	MG
MEA ENS 300 Guss-Stegrost-F-0,5 m 30/148 vers.	Guss EN-GJS	500	1780	010712411	26,82	30	226,90	MD
MEA ENS 300 Guss-Stegrost-F-0,5 m 16/148 vers.	Guss EN-GJS	500	1400	010710812	26,22	35	302,20	MD

Rostsicherungs-Schrauben

Bezeichnung	Material	Art. Nr.	kg/Stück	Stück/VPE	€/Stück	MG
MEADRAIN ENS Rostsicherung Schraube M10 inkl. Vierkantmutter, benötigt werden 4 Stück/Rost	Stahl verz.	010154859	0,07	1	3,60	MD

Rosthaken

Bezeichnung	Material	Art. Nr.	kg/Stück	Stück/VPE	€/Stück	MG
MEADRAIN / MEARIN Rosthaken	Stahl verz.	010152115	0,23	1	36,80	MD

> **HINWEIS** 20) Der Rost entspricht den ADA Vorschriften (American Disabilites Act) für behindertengerechte Bauweise. Ideal für Rollstuhl-, Fahrradbefahrung und für Fußgängerverkehr. Schlitzweiten quer zur Befahrung unter 13 mm. Schlitzlängen unter 40 mm. Rutschhemmende Erhebungen unter 3 mm. Rutschhemmende Oberfläche (Guss).
**Nicht zur Querentwässerung von Schnellstraßen und Autobahnen geeignet.
Die Oberflächenbeschichtung von Gussteilen hat nur eine temporäre und kosmetische Funktion. Gusseisen ist durch Oberflächen-Oxidation gegenüber Umwelteinflüssen (z.B. Streusalz) praktisch unempfindlich. Oberflächliches Anrosten stellt keinen Produktmangel dar. Selbstverständlich entspricht sogar der Verzicht auf Oberflächenbeschichtung den einschlägigen Normen.

MEADRAIN ENS 4000 POLYMERBETONRINNENKÖRPER MIT INTEGRIERTER GUSSZARGE UND DICHTUNGSFALZ GEMÄß DIN EN 1433

Lichte Weite des Rinnenkörpers 400 mm, Baubreite 494 mm. Geeignet für Rinnenabdeckung **MEA ENS 400 4-fach verschraubt.** Zur Realisierung von Wasserspiegelgefälle. Belastungsklassen A 15 bis F 900** gemäß DIN EN 1433. Belastbarkeit laut Angabe, bei Einbau gemäß den MEA-Einbauhinweisen. **Allgemeine bauaufsichtliche Zulassung Z - 74.4 - 28**

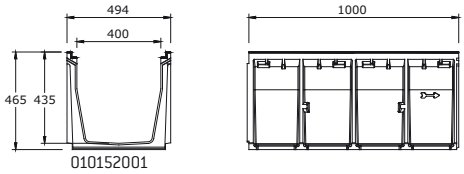

MEADRAIN ENS 4000 Rinnenkörper ohne Gefälle, Belastungsklasse F 900 gemäß DIN EN 1433**

Bezeichnung	Länge (mm)	Höhe (mm)	Art. Nr.	kg/Stück	Stück/VPE	€/Stück	MG
MEADRAIN ENS 4000.0 Rinne [6]	1000	465	010152001	72,25	4	346,70	MD
MEADRAIN ENS 4000.0/A Rinne mit Stutzen Ø 200 mm [10]	1000	465	010152002	68,00	4	366,70	MD
MEADRAIN ENS 4000.1 Rinne [6]	500	465	010152003	35,00	1	212,40	MD

MEADRAIN ENS 4000 ZUBEHÖR

Allgemeine bauaufsichtliche Zulassung Z - 74.4 - 28

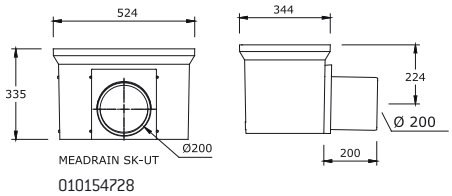

MEADRAIN ENS 4000 Sinkkasten**

Bezeichnung	Länge (mm)	Höhe (mm)	Art. Nr.	kg/Stück	Stück/VPE	€/Stück	MG
MEADRAIN ENS 4000.SK-OT Sinkkasten-Oberteil	1000	632	010152009	79,00	2	570,00	MD
MEA SK-ZT Sinkkasten-Zwischenteil aus Polymerbeton zur Bauhöhenerweiterung	524	375	010154709	22,00	12	81,40	MD
MEA SK-UT-KURZ Sinkkasten-Unterteil mit integriertem Ablaufstutzen Ø 160 mm	524	335	010154726	25,16	4	179,30	MD
MEA SK-UT-KURZ Sinkkasten-Unterteil mit integriertem Ablaufstutzen Ø 200 mm	524	335	010154728	27,00	4	202,20	MD
MEA Sinkkasten Schlammeimer Kunststoff-KURZ; für Sinkkasten bestehend aus SK-OT und SK-UT	-	-	010154714	1,90	1	89,10	MD
MEA Sinkkasten Schlammeimer Kunststoff-LANG; für Sinkkasten bestehend aus SK-OT, SK-ZT und SK-UT	-	-	010154718	2,50	1	94,40	MD

MEADRAIN ENS 4000 Stirnplatte

Bezeichnung	Material	Art. Nr.	kg/Stück	Stück/VPE	€/Stück	MG
MEADRAIN ENS 4000.SE Stirnplatte für Rinnenanfang/-ende	Stahl verz.	010152005	5,07	1	115,30	MD

> **HINWEIS** 6) Anschlussmöglichkeit für senkrechten Ablauf Ø 200 mm (Ablaufvorformung), Stirnplatten mit Stutzen oder Einlauf-/Sinkkasten.
10) Mit dicht eingeformtem Ablaufstutzen Ø 200 mm.
**Nicht zur Querentwässerung von Schnellstraßen und Autobahnen geeignet.

MEADRAIN ENS 4000 ZUBEHÖR

Allgemeine bauaufsichtliche Zulassung Z - 74.4 - 28

Dichtstoffe für Standardanwendungen***

Bezeichnung	Material	Art. Nr.	kg/Stück	Stück/VPE	€/Stück	MG
SABA MS Floor GREY Dichtstoff, 600 ml im Beutel, standfest	MS-Polymer-basis	010152708	0,88	1	27,60	PG
SABA Primer 9102 für Voranstrich, 1 Liter	Silan-Basis	010155803	0,92	1	50,70	PG
SABA Fugenreiniger Solvent 48, 1 Liter, Reiniger für Haftflanken	-	010155807	0,84	1	20,80	PG
Auspresspistole für 600 ml Beutel	-	010152707	0,63	1	23,50	PG

MEA ENS 400 4-FACH VERSCHRAUBBARE RINNENABDECKUNGEN

Passend zum System **MEADRAIN ENS 4000.**

Guss-Stegrost

Guss Abdeckung geschl.

Belastungsklasse E 600** gemäß DIN EN 1433, 4-fach verschraubbar

Bezeichnung	Material	Länge (mm)	Einlauf Ø cm²/m	Art. Nr.	kg/Stück	Stück/VPE	€/Stück	MG
MEA ENS 400 Guss-Stegrost-E-0,5 m 15/125 vers.	Guss EN-GJS	500	1780	010154858	36,33	32	288,40	MD
MEA ENS 400 Guss-Abdeckung-E-0,5 m geschl. vers.	Guss EN-GJS	500	-	010154856	37,33	1	345,30	MD

Belastungsklasse F 900** gemäß DIN EN 1433, 4-fach verschraubbar

Bezeichnung	Material	Länge (mm)	Einlauf Ø cm²/m	Art. Nr.	kg/Stück	Stück/VPE	€/Stück	MG
MEA ENS 400 Guss-Stegrost-F-0,5 m 15/125 vers.	Guss EN-GJS	500	1780	010152017	41,20	30	339,80	MD

Rostsicherungs-Schrauben

Bezeichnung	Material	Art. Nr.	kg/Stück	Stück/VPE	€/Stück	MG
MEADRAIN ENS Rostsicherung Schraube M10 inkl. Vierkantmutter, benötigt werden 4 Stück/Rost	Stahl verz.	010154859	0,07	1	3,60	MD

Rosthaken

Bezeichnung	Material	Art. Nr.	kg/Stück	Stück/VPE	€/Stück	MG
MEADRAIN / MEARIN Rosthaken	Stahl verz.	010152115	0,23	1	36,80	MD

> **HINWEIS** **Nicht zur Querentwässerung von Schnellstraßen und Autobahnen geeignet.
***Zum Abdichten von ausschließlich Niederschlagswasser ausgesetzten Rinnensystemen. Nicht für den Einsatz in LAU-Anlagen, Tankstellen und ähnlichen Bauvorhaben geeignet.
Die Oberflächenbeschichtung von Gussteilen hat nur eine temporäre und kosmetische Funktion. Gusseisen ist durch Oberflächen-Oxidation gegenüber Umwelteinflüssen (z.B. Streusalz) praktisch unempfindlich. Oberflächliches Anrosten stellt keinen Produktmangel dar. Selbstverständlich entspricht sogar der Verzicht auf Oberflächenbeschichtung den einschlägigen Normen.

BORDSTEINRINNE MEAKERB

Als Kombination aus Entwässerungsrinne und Bordstein erfüllt MEAKERB beide Anforderungen mit Bravour. Dank seitlicher Einlauföffnungen mit Wasserabflusssystem wird das auftretende Niederschlagswasser schnell und effizient abgeleitet.

Durch die elegante Form im oberen Bereich, dient das System gleichzeitig als Bordsteinkante und ist mit verschiedenen Varianten perfekt für die unterschiedlichen Höhenanforderungen unter anderem auch bei Bushaltestellen geeignet.

- Rinnen-Bordstein Kombination
- Belastungsklasse D 400
- Verschiedene Varianten auch für Bushaltestellen
- NEU MEAKERB 500

BORDSTEININNE MEAKERB SYSTEMDARSTELLUNG

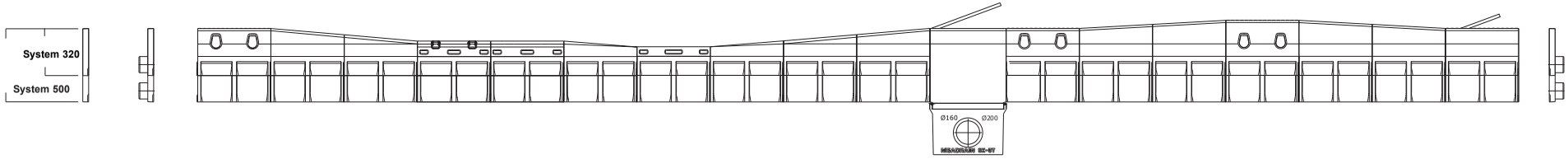

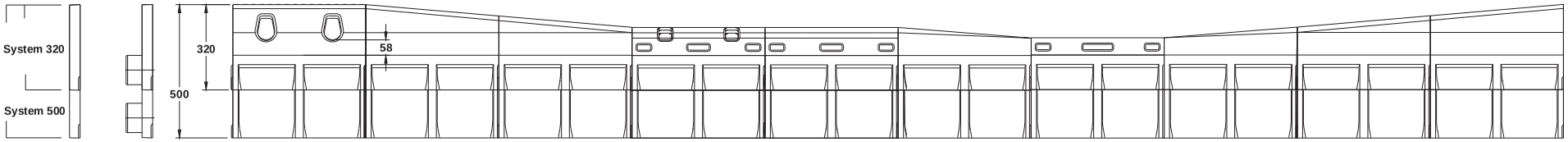

	MEAKERB .SE Stirnplatte geschlossen für Rinnenanf. und -ende	MEAKERB .L Stirnplatte links mit integriertem Stutzen Ø 110 mm	MEAKERB Standard Bordstein	MEAKERB DL/H Absenkelement links hoch verbindet Standard- und Niederbord	MEAKERB DL/L Absenkelement links nieder verbindet Standard- und Niederbord	MEAKERB CP Niederbordelement mit Einlauföffnung für den Einfahrtsbereich	MEAKERB CS Niederbordelement ohne Einlauföffnung für den Einfahrtsbereich	MEAKERB CFL Absenkelement links Verbindung zwischen Niederbord und schwellenfr. Mittelel.	MEAKERB CF Mittelelement für schwellen-freien Einbau im Einfahrtsbereich	MEAKERB CFR Absenkelement rechts Verbindung zwischen Niederbord und schwellenfr. Mittelel.	MEAKERB DR/L Absenkelement rechts nieder verbindet Standard- und Niederbord	MEAKERB DR/H Absenkelement rechts hoch verbindet Standard- und Niederbord
System 320 Art. Nr.	010152022	010152024	010152196	010152059	010152061	010152149	010152197	010152145	010152143	010152147	010152065	010152063
System 500 Art. Nr.	010152025	010152027	010152176	010152067	010152069	010152167	010152198	010152163	010152161	010152165	010152073	010152071

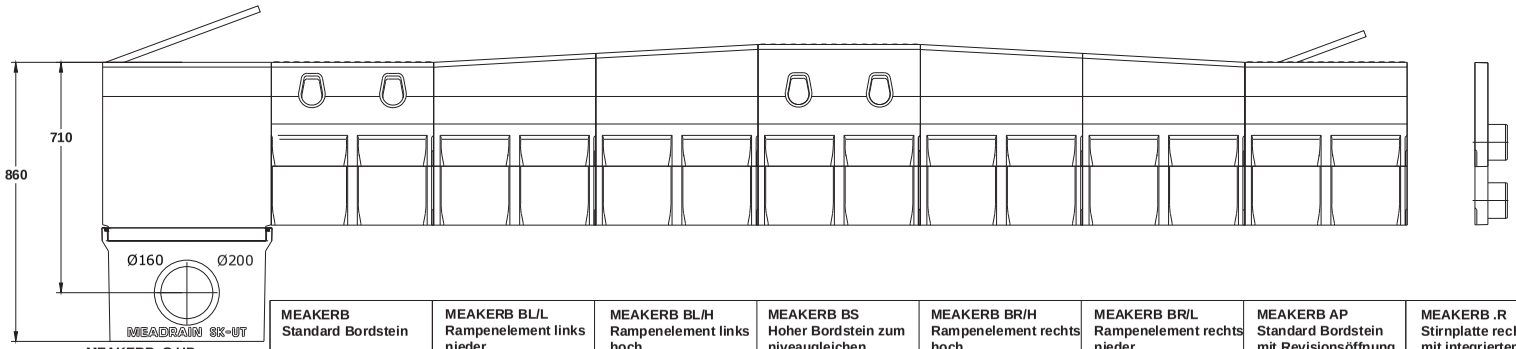

	MEAKERB Standard Bordstein	MEAKERB BL/L Rampenelement links nieder als Verbindung zw. Standard- und Busb.	MEAKERB BL/H Rampenelement links hoch als Verbindung zw. Standard- und Busb.	MEAKERB BS Hoher Bordstein zum niveaugleichen Einsteigen in den Bus	MEAKERB BR/H Rampenelement rechts hoch als Verbindung zw. Standard- und Busb.	MEAKERB BR/L Rampenelement rechts nieder als Verbindung zw. Standard- und Busb.	MEAKERB AP Standard Bordstein mit Revisionsöffnung	MEAKERB .R Stirnplatte rechts mit integriertem Stutzen Ø 110 mm	
MEAKERB G UP Sinkkastenoberteil inkl. geschlossener Abdeckung+ Sinkkastenunterteil+ Schlammeimer 010151747+ 010154726/010154728+ 010154714	010152196	010152070	010152068	010152066	010152072	010152074	010152130	010152023	System 320 Art. Nr.
	010152176	010152090	010152088	010152086	010152092	010152094	010152142	010152026	System 500 Art. Nr.

MEAKERB 320 POLYMERBETONRINNENKÖRPER
EINTEILIGE BORDSTEIN-RINNENKOMBINATION

Lichte Weite des Rinnenkörpers 100 mm, Baubreite 154 mm. Belastungsklasse D 400** in Anlehnung an DIN EN 1433.

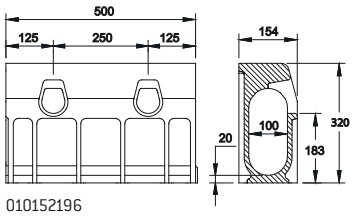

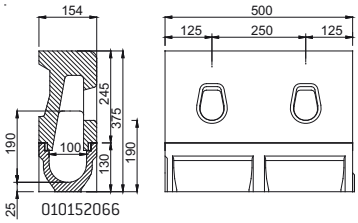

MEAKERB 320-System

Bezeichnung	Länge (mm)	Höhe (mm)	Art. Nr.	kg/Stück	Stück/VPE	€/Stück	MG
MEAKERB 320 Standardbordstein monolithisch für gerade Rinnen-stränge	500	320	010152196	20,51	28	64,80	MD
MEAKERB 320 CS Centre Stone Niederbordstein, Niederbord ohne Einlauföffnung für den Einfahrtsbereich	500	235	010152197	38,00	42	90,20	MD
MEAKERB 320 AP Bordstein mit Revisionsöffnung, inklusive geschlossener Gussabdeckung	500	320	010152130	27,00	28	153,30	MD
MEAKERB 320 CF Centre Flush Bordstein Mittelelement für schwellen-freien Einbau im Einfahrtsbereich	500	195	010152143	38,00	42	90,20	MD
MEAKERB 320 CFL Centre Flush Absenkelement -links- als Verbindung zwischen Niederbord CS- u. schwellenfreien Mittelelementen CF	500	235-195	010152145	44,00	10	90,20	MD
MEAKERB 320 CFR Centre Flush Absenkelement -rechts- als Verbindung zwischen Niederbord CS- u. schwellenfreien Mittelelementen CF	500	195-235	010152147	44,00	10	90,20	MD
MEAKERB 320 CP Centre Stone Perforated Niederbordelement mit Einlauföffnung für den Einfahrtsbereich	500	235	010152149	24,00	56	90,20	MD
MEAKERB 320 BS Busstop Standardbordstein Hoher Bordstein zum niveaugleichen Einsteigen in den Bus	500	375	010152066	34,50	28	99,70	MD
MEAKERB 320 BL/H Busstop Rampenelement „links hoch“ als Verbindung zwischen Standard- und Busborden	500	347,5-375	010152068	34,80	1	129,50	MD
MEAKERB 320 BL/L Busstop Rampenelement „links nieder“ als Verbindung zwischen Standard- und Busborden	500	320-347,5	010152070	30,30	1	129,50	MD
MEAKERB 320 BR/H Busstop Rampenelement „rechts hoch“ als Verbindung zwischen Standard- und Busborden	500	375-347,5	010152072	34,80	1	129,50	MD
MEAKERB 320 BR/L Busstop Rampenelement rechts nieder“ als Verbindung zwischen Standard- und Busborden	500	347,5-320	010152074	30,80	1	129,50	MD
MEAKERB 320 DL/H Absenkelement „Links hoch“ verbindet Standard- und Niederbord	500	320-277,5	010152059	44,00	10	90,20	MD
MEAKERB 320 DL/L Absenkelement „Links nieder“ verbindet Standard- und Niederbord	500	277,5-235	010152061	44,00	10	90,20	MD
MEAKERB 320 DR/H Absenkelement „Rechts hoch“ verbindet Standard- und Niederbord	500	277,5-320	010152063	44,00	10	90,20	MD
MEAKERB 320 DR/L Absenkelement „Rechts nieder“ verbindet Standard- und Niederbord	500	235-277,5	010152065	44,00	10	90,20	MD
MEAKERB 320/500 Dehnfugenscheibe	-	-	010151799	0,32	1	26,60	MD

> **HINWEIS** **Nicht zur Querentwässerung von Schnellstraßen und Autobahnen geeignet.

MEAKERB 500 POLYMERBETONRINNENKÖRPER
EINTEILIGE BORDSTEIN-RINNENKOMBINATION

Lichte Weite des Rinnenkörpers 100 mm, Baubreite 154 mm. Belastungsklasse D 400** in Anlehnung an DIN EN 1433.

MEAKERB 500-System

Bezeichnung	Länge (mm)	Höhe (mm)	Art. Nr.	kg/Stück	Stück/VPE	€/Stück	MG
MEAKERB 500 Standardbordstein monolithisch für gerade Rinnen-stränge	500	500	010152176	28,10	28	87,60	MD
MEAKERB 500 CS Centre Stone Niederbordstein, Niederbord ohne Einlauföffnungen für den Einfahrtsbereich	500	415	010152198	54,00	28	122,10	MD
MEAKERB 500 AP Bordstein mit Revisionsöffnung, inklusive geschlossener Gussabdeckung	500	500	010152142	29,00	1	207,40	MD
MEAKERB 500 CF Centre Flush Bordstein Mittelelement für schwellen-freien Einbau im Einfahrtsbereich	500	375	010152161	24,00	1	122,10	MD
MEAKERB 500 CFL Centre Flush Absenkelement -links- als Verbindung zwischen Niederbord CS- u. schwellenfreien Mittelelementen CF	500	415-375	010152163	60,00	1	122,10	MD
MEAKERB 500 CFR Centre Flush Absenkelement -rechts- als Verbindung zwischen Niederbord CS- u. schwellenfreien Mittelelementen CF	500	415-375	010152165	60,00	1	122,10	MD
MEAKERB 500 CP Centre Stone Perforated Niederbordelement mit Einlauföffnungen für den Einfahrtsbereich	500	415	010152167	31,00	28	122,10	MD
MEAKERB 500 BS Busstop Standardbordstein Hoher Bordstein zum niveaugleichen Einsteigen in den Bus	500	555	010152086	42,50	1	134,90	MD
MEAKERB 500 BL/H Busstop Rampenelement „links hoch“ als Verbindung zwischen Standard- und Busborden	500	555-527,5	010152088	42,80	1	175,20	MD
MEAKERB 500 BL/L Busstop Rampenelement „links nieder“ als Verbindung zwischen Standard- und Busborden	500	527,5-500	010152090	38,30	1	175,20	MD
MEAKERB 500 BR/H Busstop Rampenelement „rechts hoch“ als Verbindung zwischen Standard- und Busborden	500	555-527,5	010152092	42,80	1	175,20	MD
MEAKERB 500 BR/L Busstop Rampenelement „rechts nieder“ als Verbindung zwischen Standard- und Busborden	500	527,5-500	010152094	38,30	1	175,20	MD
MEAKERB 500 DL/H Absenkelement „links hoch“ verbindet Standard- und Niederbord	500	500-457,5	010152067	35,53	10	132,30	MD
MEAKERB 500 DL/L Absenkelement „links nieder“ verbindet Standard- und Niederbord	500	457,5-415	010152069	32,44	1	132,30	MD
MEAKERB 500 DR/H Absenkelement „rechts hoch“ verbindet Standard- und Niederbord	500	500-457,5	010152071	35,52	1	132,30	MD
MEAKERB 500 DR/L Absenkelement „rechts nieder“ verbindet Standard- und Niederbord	500	457,5-415	010152073	32,36	1	132,30	MD
MEAKERB 320/500 Dehnfugenscheibe	-	-	010151799	0,32	1	26,60	MD

> **HINWEIS** **Nicht zur Querentwässerung von Schnellstraßen und Autobahnen geeignet.

MEAKERB POLYMERBETONRINNENKÖRPER
ZUBEHÖR FÜR EINTEILIGE BORDSTEIN-RINNENKOMBINATION

Lichte Weite des Rinnenkörpers 100 mm, Baubreite 154 mm.

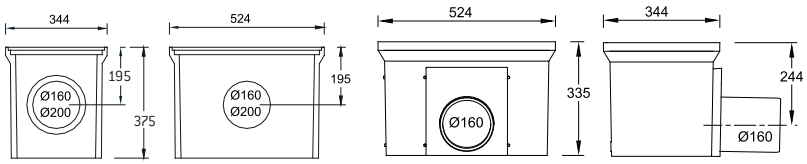

010154709 010154726

MEAKERB 320/500 Sinkkasten

Bezeichnung	Länge (mm)	Höhe (mm)	Art. Nr.	kg/Stück	Stück/VPE	€/Stück	MG
MEAKERB G-UP Sinkkasten-Oberteil inkl. geschlossener Abdeckung	520	550	010151747	71,35	4	420,00	MD
MEA SK-ZT Sinkkasten-Zwischenteil aus Polymerbeton zur Bauhöhen-erweiterung	524	375	010154709	22,00	12	81,40	MD
MEA SK-UT-KURZ Sinkkasten-Unterteil mit integriertem Ablaufstutzen Ø 160 mm	524	335	010154726	25,16	4	179,30	MD
MEA SK-UT-KURZ Sinkkasten-Unterteil mit integriertem Ablaufstutzen Ø 200 mm	524	335	010154728	27,00	4	202,20	MD
MEA Sinkkasten Schlammeimer Kunststoff-KURZ; für Sinkkasten bestehend aus SK-OT und SK-UT	-	-	010154714	1,90	1	89,10	MD
MEA Sinkkasten Schlammeimer Kunststoff-LANG; für Sinkkasten bestehend aus SK-OT, SK-ZT und SK-UT	-	-	010154718	2,50	1	94,40	MD

MEAKERB 320 Stirnplatten

Bezeichnung	Material	Art. Nr.	kg/Stück	Stück/VPE	€/Stück	MG
MEAKERB 320.SE Stirnplatte geschlossen für Rinnenanfang/ -ende	Polymer-beton	010152022	3,70	1	11,80	MD
MEAKERB 320.R Stirnplatte mit Stutzen Ø 110 mm - rechts	Polymer-beton	010152023	3,70	1	36,10	MD
MEAKERB 320.L Stirnplatte mit Stutzen Ø 110 mm - links	Polymer-beton	010152024	3,70	1	36,10	MD

MEAKERB 500 Stirnplatten

Bezeichnung	Material	Art. Nr.	kg/Stück	Stück/VPE	€/Stück	MG
MEAKERB 500.SE Stirnplatte geschlossen für Rinnenanfang/ -ende	Polymer-beton	010152025	6,00	1	16,40	MD
MEAKERB 500.R Stirnplatte mit Stutzen Ø 110 mm - rechts	Polymer-beton	010152026	6,00	1	39,90	MD
MEAKERB 500.L Stirnplatte mit Stutzen Ø 110 mm - links	Polymer-beton	010152027	6,00	1	39,90	MD

> **HINWEIS** **Nicht zur Querentwässerung von Schnellstraßen und Autobahnen geeignet.

MEADRAIN DM

Für besondere Ansprüche im Bereich von Schnellstraßen und Autobahnen ist das System MEADRAIN DM bestens geeignet.

Verschiedene Nennweiten und Bauweisen für die unterschiedlichen Anforderungen im Verkehrsbereich garantieren die richtige Entwässerungslösung für jeden Fall.

- MEADRAIN DM in den Nennweiten 100, 150 und 200 mm
- Belastungsklassen D 400 bis F 900
- Auch für ein- oder zweilagigen Drainasphalt
- NEU: MEADRAIN DM LIGHT für den City Bereich

MEADRAIN DM 1000 LIGHT POLYMERBETONRINNENKÖRPER
MONOLITHISCHE BAUWEISE MIT DICHTUNGSFALZ GEMÄß DIN EN 1433

Lichte Weite des Rinnenkörpers 100 mm, Baubreite 133 mm. Wasserspiegelgefälle. Belastungsklassen A 15 bis D 400** gemäß DIN EN 1433. Belastbarkeit laut Angabe, bei Einbau gemäß den MEA-Einbauhinweisen.

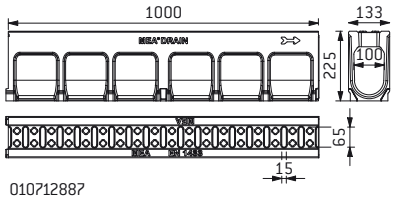

MEADRAIN DM 1000 LIGHT Rinnenkörper, Belastungsklasse D 400 gemäß DIN EN 1433**

Bezeichnung	Länge (mm)	Höhe (mm)	Einlauf Ø cm²/m	Art. Nr.	kg/Stück	Stück/VPE	€/Stück	MG
MEADRAIN DM 1000.0 LIGHT Rinne	1000	225	137	010712887	27,60	15	72,60	MD

MEADRAIN DM 1000 LIGHT ZUBEHÖR

MEADRAIN DM 1000.0 LIGHT Rinnen sind kompatibel mit den Rinnenelementen **MEADRAIN SV 1015, SG 1015** und mit dem **SV/SG 1015 Zubehör.**

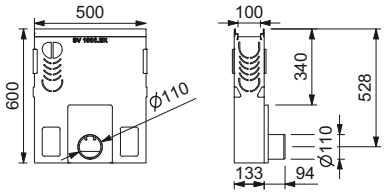

MEADRAIN DM 1000 LIGHT Revisionsrinnen und Einlaufkasten

Bezeichnung	Länge (mm)	Höhe (mm)	Art. Nr.	kg/Stück	Stück/VPE	€/Stück	MG
MEADRAIN SV 1015.1 Rinne [4) 14)]	500	225	010712646	9,50	40	48,70	MD
MEADRAIN SG 1015.1 Rinne [4) 14)]	500	225	010713628	9,50	1	56,40	MD
MEADRAIN SV 1000.EK 110 Einlaufkasten inkl. Schlammeimer, für Rohranschluss Ø 110 mm	500	600	010712658	35,00	10	173,50	MD
MEADRAIN SG 1000.EK110 Einlaufkasten inkl. Schlammeimer, für Rohranschluss Ø 110 mm	500	600	010713666	35,00	10	204,70	MD

> **HINWEIS** 4)Anschlussmöglichkeit für senkrechten Ablauf Ø 110 mm (Ablaufvorformung), Stirnplatten mit Stutzen oder Einlauf-/Sinkkasten.
14)Anschlussmöglichkeit für Eck-, T- und Kreuzverbindungen.
**Nicht zur Querentwässerung von Schnellstraßen und Autobahnen geeignet.

MEADRAIN DM 1000 LIGHT ZUBEHÖR

MEADRAIN DM 1000.0 LIGHT Rinnen sind kompatibel mit den Rinnenelementen **MEADRAIN SV 1015, SG 1015** und mit dem **SV/SG 1015 Zubehör.**

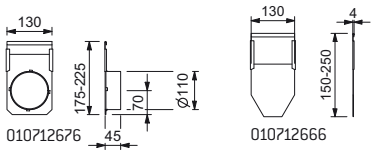

MEADRAIN DM 1000 LIGHT Stirnplatten

Bezeichnung	Material	Art. Nr.	kg/Stück	Stück/VPE	€/Stück	MG
MEADRAIN SV/SG 1000-20.SE Stirnplatte, für Rinnenanfang/-ende, höhenverstellbar	Stahl verz.	010712666	0,28	1	16,40	MD
MEADRAIN SV/SG 1005-15.E Stirnplatte mit Stutzen Ø 110 mm, für Rinnenende, höhenverstellbar	Stahl verz.	010712676	0,45	1	23,30	MD

ABDECKUNGEN FÜR MEADRAIN DM 1000 LIGHT EINLAUFKASTEN UND REVISIONSELEMENTE

Mit CLIPFIX Schnellverschluss, mit Längsverschiebesicherung, passend zu Einlaufkasten und Revisionselement **MEADRAIN DM 1000 LIGHT.**

Guss-Designrost HONEYCOMB

Guss-Designrost BAVARIA

Guss-Stegrost

Maschenrost 30/10

Belastungsklasse D 400** gemäß DIN EN 1433 mit CLIPFIX Schnellverschluss

Bezeichnung	Material	Länge (mm)	Einlauf Ø cm²/m	Art. Nr.	kg/Stück	Stück/VPE	€/Stück	MG
NEU MEA 100 BAVARIA Rost-D-0,5m CXL	Guss EN-GJS	500	292	010713124	3,50	204	45,00	MD
NEU MEA 100 HONEYCOMB Rost-D-0,5 m CXL	Guss EN-GJS	500	206	010713120	3,50	204	45,00	MD
MEA 100 Guss-Stegrost-D-0,5 m 5/100 CXL	Guss EN-GJS	500	186	010152767	4,00	204	40,40	MD
MEA 100 Guss-Stegrost-D-0,5 m 11/100 CXL	Guss EN-GJS	500	410	010712677	3,50	204	37,10	MD
MEA 100 Maschenrost-D-vz-0,5 m 30/10 CXL	Stahl verz.	500	845	010152337	2,90	300	48,60	MD
MEA 100 Maschenrost-D-V2A-0,5 m 30/10 CXL	Edelstahl	500	845	010152353	2,90	150	160,20	MD

> **HINWEIS** **Nicht zur Querentwässerung von Schnellstraßen und Autobahnen geeignet.
Alle neuen Guss-Designroste sind ab Juni 2021 lieferbar.
Die Oberflächenbeschichtung von Gussteilen hat nur eine temporäre und kosmetische Funktion. Gusseisen ist durch Oberflächen-Oxidation gegenüber Umwelteinflüssen (z.B. Streusalz) praktisch unempfindlich. Oberflächliches Anrosten stellt keinen Produktmangel dar. Selbstverständlich entspricht sogar der Verzicht auf Oberflächenbeschichtung den einschlägigen Normen.

MEADRAIN DM 1010 POLYMERBETONRINNENKÖRPER
MONOLITHISCHE BAUWEISE MIT DICHTUNGSFALZ GEMÄß DIN EN 1433

Lichte Weite des Rinnenkörpers 100 mm, Baubreite 154 mm. Wasserspiegelgefälle. Belastungsklassen A 15 bis F 900 gemäß DIN EN 1433. Belastbarkeit laut Angabe, bei Einbau gemäß den MEA-Einbauhinweisen.

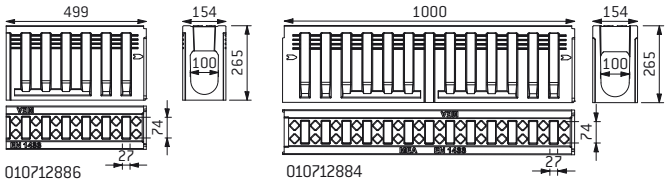

MEADRAIN DM 1010 Rinnenkörper, Belastungsklasse F 900 gemäß DIN EN 1433

Bezeichnung	Länge (mm)	Höhe (mm)	Einlauf Ø cm²/m	Art. Nr.	kg/Stück	Stück/VPE	€/Stück	MG
MEADRAIN DM 1010.0 Rinne	1000	265	288	010712884	46,98	15	150,60	MD
MEADRAIN DM 1010.1 Rinne	500	265	288	010712886	23,50	30	87,10	MD

MEADRAIN DM 1010 ZUBEHÖR

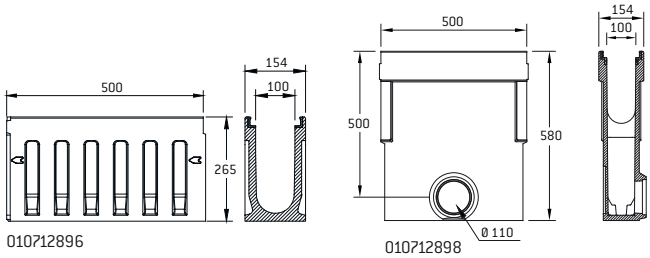

MEADRAIN DM 1010 Revisionselement und Einlaufkasten

Bezeichnung	Länge (mm)	Höhe (mm)	Art. Nr.	kg/Stück	Stück/VPE	€/Stück	MG
MEADRAIN DM 1010.R Revisionselement ohne Abdeckung [21)]	500	265	010712896	17,70	30	111,40	MD
MEADRAIN DM 1010.EK Einlaufkasten ohne Schlammeimer, ohne Abdeckung [21)]	500	580	010712898	25,18	10	143,30	MD
MEADRAIN 1000 Schlammeimer aus HD-PE	440	264	010710065	0,38	1	29,00	MD

> **HINWEIS** 21) Sinkkasten und Revisionselement nicht zur Verwendung in dynamisch belasteten Bereichen geeignet.

MEADRAIN DM 1010 ZUBEHÖR

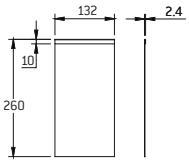

010712900

MEADRAIN DM 1010 Stirnplatte

Bezeichnung	Material	Art. Nr.	kg/Stück	Stück/VPE	€/Stück	MG
MEADRAIN DM 1010.SE Stirnplatte für Rinnenanfang/-ende	Stahl verz.	010712900	0,32	1	15,00	MD

ABDECKUNGEN FÜR MEADRAIN DM 1010 EINLAUFKASTEN UND REVISIONSELEMENTE

Passend zum System **MEADRAIN DM 1010.**

Guss-Stegrost

MEADRAIN DM 1010 Abdeckung für Revisionselement und Einlaufkasten, Belastungsklasse F 900 gemäß DIN EN 1433, 4-fach verschraubbar

Bezeichnung	Material	Länge (mm)	Einlauf Ø cm²/m	Art. Nr.	kg/Stück	Stück/VPE	€/Stück	MG
MEA EN 100 Guss-Stegrost-F-0,5 m 12/100 vers.	Guss EN-GJS	500	368	010153094	4,51	144	65,30	MD

Rostsicherungs-Schrauben

Bezeichnung	Material	Art. Nr.	kg/Stück	Stück/VPE	€/Stück	MG
MEADRAIN EN Guss-Rostsicherung verzinkt, für alle Rostbreiten, benötigt werden 4 Stück/Rost	Schwarz verzinkt	010153096	0,02	1	1,00	MD
MEADRAIN EN Guss-Rostsicherung Edelstahl, für alle Rostbreiten, benötigt werden 4 Stück/Rost	Edelstahl	010153098	0,02	1	1,50	MD

> **HINWEIS** Die Oberflächenbeschichtung von Gussteilen hat nur eine temporäre und kosmetische Funktion. Gusseisen ist durch Oberflächen-Oxidation gegenüber Umwelteinflüssen (z.B. Streusalz) praktisch unempfindlich. Oberflächliches Anrosten stellt keinen Produktmangel dar. Selbstverständlich entspricht sogar der Verzicht auf Oberflächenbeschichtung den einschlägigen Normen.

MEADRAIN DM 1500 POLYMERBETONRINNENKÖRPER
MONOLITHISCHE BAUWEISE MIT DICHTUNGSFALZ GEMÄß DIN EN 1433

Lichte Weite des Rinnenkörpers 150 mm, Baubreite 204 mm. Wasserspiegelgefälle. Belastungsklassen A 15 bis F 900 gemäß DIN EN 1433. Belastbarkeit laut Angabe, bei Einbau gemäß den MEA-Einbauhinweisen. Klasse D 400 auch zur Querentwässerung von Schnellstraßen und Autobahnen.

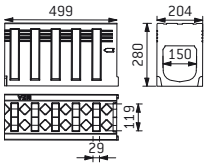

010141940

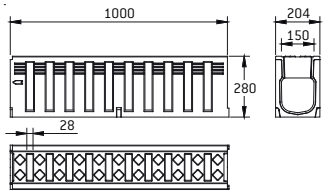

010712938

MEADRAIN DM 1500 Rinnenkörper, Belastungsklasse F 900 gemäß DIN EN 1433

Bezeichnung	Länge (mm)	Höhe (mm)	Einlauf Ø cm²/m	Art. Nr.	kg/Stück	Stück/VPE	€/Stück	MG
MEADRAIN DM 1500.0 Rinne	1000	280	377	010712938	62,44	12	175,00	MD
MEADRAIN DM 1500.1 Rinne	500	280	377	010712940	32,00	1	102,90	MD

MEADRAIN DM 1500 ZUBEHÖR

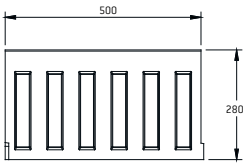

010712950

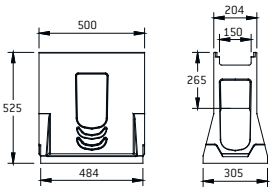

010712952

MEADRAIN DM 1500 Sinkkasten, Revisionselement

Bezeichnung	Länge (mm)	Höhe (mm)	Art. Nr.	kg/Stück	Stück/VPE	€/Stück	MG
MEADRAIN DM 1500.R Revisionselement ohne Abdeckung [21)]	500	280	010712950	20,70	12	116,70	MD
MEADRAIN DM 1500.SK-OT Sinkkasten-Oberteil ohne Abdeckung [21)]	500	525	010712952	43,50	12	184,60	MD
MEA SK-ZT Sinkkasten-Zwischenteil aus Polymerbeton zur Bauhöhenerweiterung	524	375	010154709	22,00	12	81,40	MD
MEA SK-UT-KURZ Sinkkasten-Unterteil mit integriertem Ablaufstutzen Ø 160 mm	524	335	010154726	25,16	4	179,30	MD
MEA SK-UT-KURZ Sinkkasten-Unterteil mit integriertem Ablaufstutzen Ø 200 mm	524	335	010154728	27,00	4	202,20	MD
MEADRAIN 1500 Schlammeimer verzinkt für Sinkkasten	-	-	010151846	3,54	1	103,00	MD

MEADRAIN DM 1500 Stirnplatte

Bezeichnung	Material	Art. Nr.	kg/Stück	Stück/VPE	€/Stück	MG
MEADRAIN DM 1500.SE Stirnplatte für Rinnenanfang/-ende	Polymer-beton	010712954	0,66	1	17,10	MD

> **HINWEIS** 21) Sinkkasten und Revisionselement nicht zur Verwendung in dynamisch belasteten Bereichen geeignet.

ABDECKUNGEN FÜR MEADRAIN DM 1500 EINLAUFKASTEN UND REVISIONSELEMENTE

Passend zum System **MEADRAIN DM 1500.**

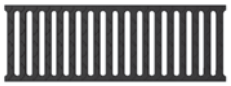

Guss-Stegrost

MEADRAIN DM 1500 Abdeckung für Revisionselement und Einlaufkasten, Belastungsklasse D 400 gemäß DIN EN 1433, 4-fach verschraubbar

Bezeichnung	Material	Länge (mm)	Einlauf Ø cm²/m	Art. Nr.	kg/Stück	Stück/VPE	€/Stück	MG
MEA EN 150 Guss-Stegrost-D-0,5 m 12/150 vers.	Guss EN-GJS	500	630	010151173	6,20	130	60,90	MD

MEADRAIN DM 1500 Abdeckung für Revisionselement und Einlaufkasten, Belastungsklasse F 900 gemäß DIN EN 1433, 4-fach verschraubbar

Bezeichnung	Material	Länge (mm)	Einlauf Ø cm²/m	Art. Nr.	kg/Stück	Stück/VPE	€/Stück	MG
MEA EN 150 Guss-Stegrost-F-0,5 m 12/134 vers.	Guss EN-GJS	500	523	010151169	8,46	120	71,70	MD

Rostsicherungs-Schrauben

Bezeichnung	Material	Art. Nr.	kg/Stück	Stück/VPE	€/Stück	MG
MEADRAIN EN Guss-Rostsicherung verzinkt, für alle Rostbreiten, benötigt werden 4 Stück/Rost	Schwarz verzinkt	010153096	0,02	1	1,00	MD
MEADRAIN EN Guss-Rostsicherung Edelstahl, für alle Rostbreiten, benötigt werden 4 Stück/Rost	Edelstahl	010153098	0,02	1	1,50	MD

> **HINWEIS** Die Oberflächenbeschichtung von Gussteilen hat nur eine temporäre und kosmetische Funktion. Gusseisen ist durch Oberflächen-Oxidation gegenüber Umwelteinflüssen (z.B. Streusalz) praktisch unempfindlich. Oberflächliches Anrosten stellt keinen Produktmangel dar. Selbstverständlich entspricht sogar der Verzicht auf Oberflächenbeschichtung den einschlägigen Normen.

MEADRAIN DM 2000 POLYMERBETONRINNENKÖRPER
MONOLITHISCHE BAUWEISE MIT DICHTUNGSFALZ GEMÄß DIN EN 1433

Lichte Weite des Rinnenkörpers 200 mm, Baubreite 254 mm. Wasserspiegelgefälle. Belastungsklassen A 15 bis F 900 gemäß DIN EN 1433. Belastbarkeit laut Angabe, bei Einbau gemäß den MEA-Einbauhinweisen. Klasse D 400 auch zur Querentwässerung von Schnellstraßen und Autobahnen.

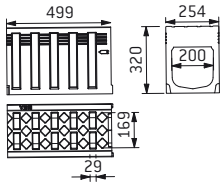

010712359

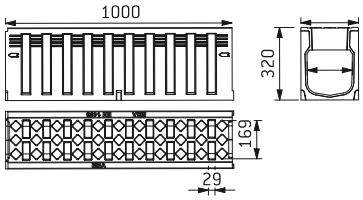

010712357

MEADRAIN DM 2000 Rinnenkörper, Belastungsklasse F 900 gemäß DIN EN 1433

Bezeichnung	Länge (mm)	Höhe (mm)	Einlauf Ø cm²/m	Art. Nr.	kg/Stück	Stück/VPE	€/Stück	MG
MEADRAIN DM 2000.0 Rinne	1000	320	560	010712357	79,36	9	185,70	MD
MEADRAIN DM 2000.1 Rinne	500	320	560	010712359	38,71	1	113,50	MD

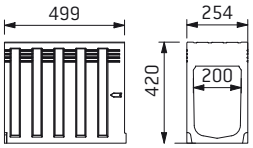

010712806

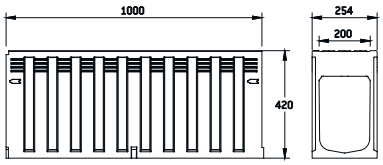

010712804

MEADRAIN DM 2020 Rinnenkörper, Belastungsklasse E 600 gemäß DIN EN 1433

Bezeichnung	Länge (mm)	Höhe (mm)	Einlauf Ø cm²/m	Art. Nr.	kg/Stück	Stück/VPE	€/Stück	MG
MEADRAIN DM 2020.0 Rinne	1000	420	560	010712804	94,22	8	217,40	MD
MEADRAIN DM 2020.1 Rinne	500	420	560	010712806	45,00	1	124,20	MD

MEADRAIN DM 2000 POLYMERBETONRINNENKÖRPER
MONOLITHISCHE BAUWEISE MIT DICHTUNGSFALZ GEMÄß DIN EN 1433

Lichte Weite des Rinnenkörpers 200 mm, Baubreite 254 mm. Wasserspiegelgefälle. Belastungsklassen A 15 bis F 900 gemäß DIN EN 1433. Belastbarkeit laut Angabe, bei Einbau gemäß den MEA-Einbauhinweisen. Klasse D 400 auch zur Querentwässerung von Schnellstraßen und Autobahnen.

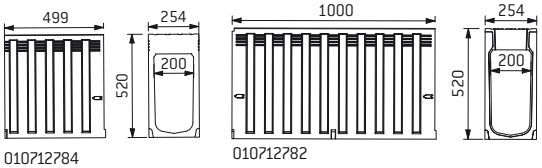

MEADRAIN DM 2040 Rinnenkörper, Belastungsklasse E 600 gemäß DIN EN 1433

Bezeichnung	Länge (mm)	Höhe (mm)	Einlauf Ø cm²/m	Art. Nr.	kg/Stück	Stück/VPE	€/Stück	MG
MEADRAIN DM 2040.0 Rinne	1000	520	560	010712782	102,48	8	241,80	MD
MEADRAIN DM 2040.1 Rinne	500	520	560	010712784	51,26	1	145,40	MD

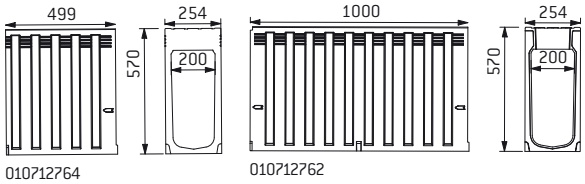

MEADRAIN DM 2050 Rinnenkörper, Belastungsklasse E 600 gemäß DIN EN 1433

Bezeichnung	Länge (mm)	Höhe (mm)	Einlauf Ø cm²/m	Art. Nr.	kg/Stück	Stück/VPE	€/Stück	MG
MEADRAIN DM 2050.0 Rinne	1000	570	560	010712762	109,00	8	259,90	MD
MEADRAIN DM 2050.1 Rinne	500	570	560	010712764	54,10	12	155,90	MD

MEADRAIN DM 2000 ZUBEHÖR

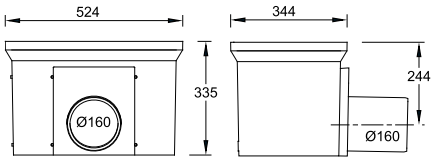

010154726

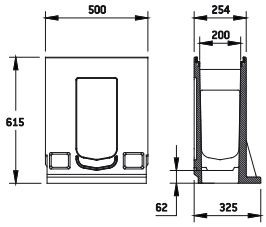

010712798

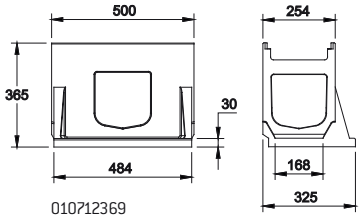

010712369

MEADRAIN DM 2000 Sinkkasten-Oberteile und Revisionselemente

Bezeichnung	Länge (mm)	Höhe (mm)	Art. Nr.	kg/Stück	Stück/VPE	€/Stück	MG
MEADRAIN DM 2000.R Revisionselement ohne Abdeckung [21)]	500	320	010712381	23,50	8	122,00	MD
MEADRAIN DM 2000 R/A Revisionselement mit Stutzen HD-PE Ø 200 mm ohne Abdeckung [21)]	500	320	010712382	26,00	4	180,30	MD
MEADRAIN DM 2000.SK-OT Sinkkasten-Oberteil ohne Abdeckung [21)]	500	365	010712369	25,00	8	185,70	MD

MEADRAIN DM 2020 Sinkkasten-Oberteile und Revisionselemente

Bezeichnung	Länge (mm)	Höhe (mm)	Art. Nr.	kg/Stück	Stück/VPE	€/Stück	MG
MEADRAIN DM 2020.R Revisionselement ohne Abdeckung [21)]	500	420	010712818	35,50	8	132,60	MD
MEADRAIN DM 2020.R/A Revisionselement mit Stutzen HD-PE Ø 200 mm ohne Abdeckung [21)]	500	420	010712820	34,19	4	185,70	MD
MEADRAIN DM 2020.SK-OT Sinkkasten-Oberteil ohne Abdeckung [21)]	500	465	010712816	36,00	8	196,30	MD

MEADRAIN DM 2040 Sinkkasten-Oberteile und Revisionselemente

Bezeichnung	Länge (mm)	Höhe (mm)	Art. Nr.	kg/Stück	Stück/VPE	€/Stück	MG
MEADRAIN DM 2040.R Revisionselement ohne Abdeckung [21)]	500	520	010712786	36,00	12	138,00	MD
MEADRAIN DM 2040.SK-OT Sinkasten-Oberteil ohne Abdeckung [21)]	500	615	010712798	38,00	9	206,90	MD

MEADRAIN DM 2050 Sinkkasten-Oberteile und Revisionselemente

Bezeichnung	Länge (mm)	Höhe (mm)	Art. Nr.	kg/Stück	Stück/VPE	€/Stück	MG
MEADRAIN DM 2050.R Revisionselement ohne Abdeckung [21)]	500	570	010712766	39,00	9	143,30	MD
MEADRAIN DM 2050.R/A Revisionselement mit Stutzen HD-PE Ø 200 mm ohne Abdeckung [21)]	500	570	010712768	41,00	9	191,00	MD
MEADRAIN DM 2050.SK-OT Sinkkasten-Oberteil ohne Abdeckung [21)]	500	615	010712778	42,00	9	212,10	MD

MEADRAIN DM 2000, -2020, -2040, -2050 Sinkkasten-Zwischenteile, -Unterteile und Schlammeimer

Bezeichnung	Länge (mm)	Höhe (mm)	Art. Nr.	kg/Stück	Stück/VPE	€/Stück	MG
MEA SK-ZT Sinkkasten-Zwischenteil aus Polymerbeton zur Bauhöhener-weiterung	524	375	010154709	22,00	12	81,40	MD
MEA SK-UT-KURZ Sinkkasten-Unterteil mit integriertem Ablaufstutzen Ø 160 mm	524	335	010154726	25,16	4	179,30	MD
MEA SK-UT-KURZ Sinkkasten-Unterteil mit integriertem Ablaufstutzen Ø 200 mm	524	335	010154728	27,00	4	202,20	MD
MEADRAIN 2000 Schlammeimer für Sinkkasten	-	-	010154717	3,89	1	95,70	MD

> **HINWEIS** 21) Sinkkasten und Revisionselement nicht zur Verwendung in dynamisch belasteten Bereichen geeignet.

MEADRAIN DM 2000 ZUBEHÖR

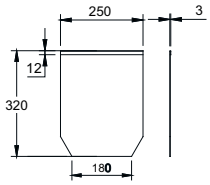

010712375

MEADRAIN DM 2000, -2020, -2040, -2050 Stirnplatten

Bezeichnung	Material	Art. Nr.	kg/Stück	Stück/VPE	€/Stück	MG
MEADRAIN DM 2000.SE Stirnplatte für Rinnenanfang/ -ende	Stahl verz.	010712375	0,93	1	19,20	MD
MEADRAIN DM 2020.SE Stirnplatte für Rinnenanfang/ -ende	Stahl verz.	010712822	1,26	1	23,40	MD
MEADRAIN DM 2040.SE Stirnplatte für Rinnenanfang/ -ende	Stahl verz.	010712800	1,46	1	34,10	MD
MEADRAIN DM 2050.SE Stirnplatte für Rinnenanfang/ -ende	Stahl verz.	010712780	1,66	1	36,10	MD

ABDECKUNGEN FÜR MEADRAIN DM 2000 EINLAUFKASTEN UND REVISIONSELEMENTE

Passend zum System **MEADRAIN DM 2000.**

Guss-Stegrost

MEADRAIN DM 2000 Abdeckung für Revisionselement und Einlaufkasten, Belastungsklasse D 400 gemäß DIN EN 1433, 4-fach verschraubbar

Bezeichnung	Material	Länge (mm)	Einlauf Ø cm²/m	Art. Nr.	kg/Stück	Stück/VPE	€/Stück	MG
MEA EN 200 Guss-Stegrost-D-0,5 m 18/96 vers.	Guss EN-GJS	500	962	010154236	7,20	120	100,40	MD

MEADRAIN DM 2000 Abdeckung für Revisionselement und Einlaufkasten, Belastungsklasse F 900 gemäß DIN EN 1433, 4-fach verschraubbar

Bezeichnung	Material	Länge (mm)	Einlauf Ø cm²/m	Art. Nr.	kg/Stück	Stück/VPE	€/Stück	MG
MEA EN 200 Guss-Stegrost-F-0,5 m 17/94 vers.	Guss EN-GJS	500	960	010154237	11,34	80	127,20	MD

Rostsicherungs-Schrauben

Bezeichnung	Material	Art. Nr.	kg/Stück	Stück/VPE	€/Stück	MG
MEADRAIN EN Guss-Rostsicherung verzinkt, für alle Rostbreiten, benötigt werden 4 Stück/Rost	Schwarz verzinkt	010153096	0,02	1	1,00	MD
MEADRAIN EN Guss-Rostsicherung Edelstahl, für alle Rostbreiten, benötigt werden 4 Stück/Rost	Edelstahl	010153098	0,02	1	1,50	MD

> **HINWEIS** Die Oberflächenbeschichtung von Gussteilen hat nur eine temporäre und kosmetische Funktion. Gusseisen ist durch Oberflächen-Oxidation gegenüber Umwelteinflüssen (z.B. Streusalz) praktisch unempfindlich. Oberflächliches Anrosten stellt keinen Produktmangel dar. Selbstverständlich entspricht sogar der Verzicht auf Oberflächenbeschichtung den einschlägigen Normen.

MEAGARD II

Leicht und schnell eingebaut, dabei aber langlebig und wartungsarm ist diese Entwässerungslösung perfekt geeignet für alle Anwendungen in Heim und Garten.
Die MEAGARD II wurde speziell entwickelt, um jedem Haushalt oder jeder Wohnanlage ein Entwässerungssystem anzubieten, das solide, pflegeleicht und wirtschaftlich ist. Ein umfangreiches Zubehörprogramm und eine große Auswahl an Rosten ermöglichen einen einfachen, professionellen Einbau bei maximaler Gestaltungsfreiheit.

- Rinnenkörper aus Polymerbeton mit kantenüberdeckendem Rost
- Umfangreiches Zubehör verfügbar
- Roste aus verzinktem Stahl, Edelstahl oder Gusseisen

Kantenüberdeckender Rost

Rinnenkörper aus langlebigem Polymerbeton

Schneller und einfacher Einbau

MEAGARD II S, G, M UND E
PKW BEFAHRBARE ENTWÄSSERUNGSRINNE INKLUSIVE RINNENROSTE

PKW-befahrbare Entwässerungsrinne ohne Gefälle aus Polymerbeton, wahlweise mit verzinktem oder Edelstahl Stegrost, verzinktem Maschenrost oder Gussrost. Lichte Weite 100 mm, Baubreite 130 mm.

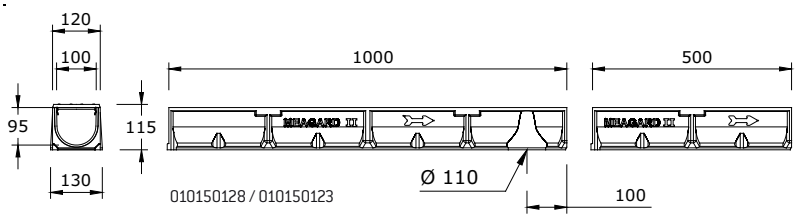

MEAGARD II S Komplettrinne mit Steg-Schnapprost verzinkt, PKW befahrbar

Bezeichnung	Länge (mm)	Höhe (mm)	Art. Nr.	kg/Stück	Stück/VPE	€/Stück	MG
MEAGARD II S Rinne 1 m inkl. Stegrost überdeckend, vz [1) 22)]	1000	110	010150121	8,44	48	44,30	MG
MEAGARD II S Rinne 0,5 m inkl. Stegrost überdeckend, vz [22)]	500	110	010150123	4,25	96	37,60	MG
MEAGARD II S/A Rinne 1 m inkl. Stegrost überdeckend, vz, mit eingeformtem Ablaufstutzen Ø 110 mm [8) 22)]	1000	110	010150128	8,20	24	54,70	MG

MEAGARD II G Komplettrinne mit Guss-Schnapprost, Belastungsklasse B 125 gemäß DIN EN 1433

Bezeichnung	Länge (mm)	Höhe (mm)	Art. Nr.	kg/Stück	Stück/VPE	€/Stück	MG
MEAGARD II G Rinne 1 m inkl. 2 Guss-Stegroste überdeckend B 125 [1)]	1000	115	010150125	11,69	42	75,20	MG
MEAGARD II G Rinne 0,5 m inkl. Guss-Stegrost überdeckend B 125	500	115	010150127	6,00	84	53,30	MG
MEAGARD II G/A Rinne 1 m inkl. Guss-Stegroste überdeckend B 125, mit eingeformtem Ablaufstutzen Ø 110 mm [8)]	1000	115	010150130	11,00	24	76,80	MG

MEAGARD II M Komplettrinne mit Maschenrost verzinkt 30/10, PKW befahrbar

Bezeichnung	Länge (mm)	Höhe (mm)	Art. Nr.	kg/Stück	Stück/VPE	€/Stück	MG
MEAGARD II M Rinne 1 m inkl. Maschenrost 30/10 überdeckend, vz [1) 22)]	1000	110	010150129	10,30	48	70,20	MG
MEAGARD II M Rinne 0,5 m inkl. Maschenrost 30/10 überdeckend, vz [22)]	500	110	010150131	5,15	84	48,60	MG

MEAGARD II E Komplettrinne mit Stegrost Edelstahl, PKW befahrbar

Bezeichnung	Länge (mm)	Höhe (mm)	Art. Nr.	kg/Stück	Stück/VPE	€/Stück	MG
MEAGARD II E Rinne 1 m inkl. Stegrost überdeckend, Edelstahl [1) 22)]	1000	110	010150115	8,20	48	111,50	MG
MEAGARD II E Rinne 0,5 m inkl. Stegrost überdeckend, Edelstahl [22)]	500	110	010150117	4,30	96	62,50	MG

> **HINWEIS** 1) Anschlussmöglichkeit für senkrechten Ablauf Ø 110 mm (Ablaufvorformung).
8) Mit dicht angeformtem Ablaufstutzen Ø 110 mm.
22) Abdeckung Klasse A 15 gemäß DIN EN 1433.

MEAGARD II S, G, M UND E ZUBEHÖR

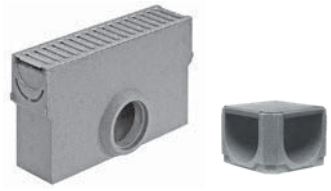

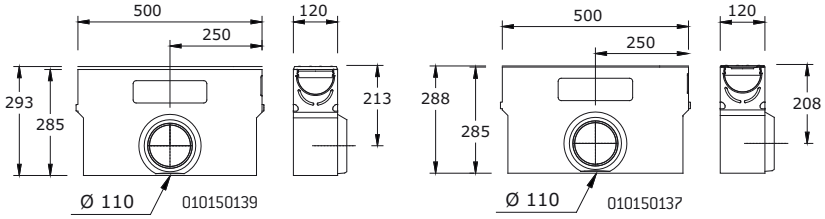

MEAGARD II Eckelement mit geschlossener Abdeckung

Bezeichnung	Länge (mm)	Höhe (mm)	Art. Nr.	kg/Stück	Stück/VPE	€/Stück	MG
MEAGARD II Eckelement mit geschlossener, verzinkter Abdeckung	140	110	010150170	2,30	48	71,00	MG

MEAGARD II Einlaufkasten inklusive Rost und Schlammeimer

Bezeichnung	Länge (mm)	Höhe (mm)	Art. Nr.	kg/Stück	Stück/VPE	€/Stück	MG
MEAGARD II S.EK Einlaufkasten inkl. Stegrost überdeckend, vz, mit Schlammeimer [22)]	500	288	010150137	13,30	10	144,00	MG
MEAGARD II G.EK Einlaufkasten inkl. Guss-Stegrost überdeckend, B 125, mit Schlammeimer	500	293	010150139	14,00	10	159,40	MG
MEAGARD II M.EK Einlaufkasten inkl. Maschenrost 30/10 überdeckend, vz, mit Schlammeimer [22)]	500	288	010150141	14,00	10	156,70	MG
MEAGARD II E.EK Einlaufkasten inkl. Stegrost überdeckend, Edelstahl mit Schlammeimer [22)]	500	288	010150119	13,30	10	199,00	MG

MEAGARD II Schlammeimer für MEAGARD Einlaufkasten

Bezeichnung	Material	Art. Nr.	kg/Stück	Stück/VPE	€/Stück	MG
MEA GARD II-LINE-RIN-100 Kunststoff-Eimer	PE-HD	010710061	0,31	1	36,90	MG

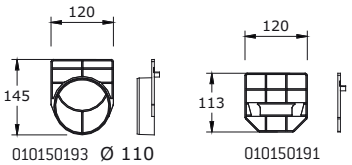

MEAGARD II Stirnplatten und Zubehör

Bezeichnung	Material	Art. Nr.	kg/Stück	Stück/VPE	€/Stück	MG
DRAIN/GARD Ablaufset mit Stutzen Ø 110 mm, Schmutzfangtopf und Geruchsverschluss	PP	010150730	0,20	1	25,10	MG
Ablaufstutzen Ø 110 mm, mit eingeformtem Auflagering zur Aufnahme des Geruchsverschlusses 010145060	PP	010150197	0,80	1	7,10	MG
MEA 100 Geruchsverschluss und Schmutzsieb	PP	010145060	0,09	1	16,30	DY
MEAGARD II.SE Stirnplatte für Rinnenanfang/ -ende	PP	010150191	0,04	1	8,60	MG
MEAGARD II.E Stirnplatte mit Stutzen Ø 110 mm für Rinnenende	PP	010150193	0,06	1	9,90	MG

> **HINWEIS** 22) Abdeckung Klasse A 15 gemäß DIN EN 1433.

MEAGARD HOFABLAUF

Für die Punktentwässerung rund um´s Haus perfekt geeignet: der MEAGARD Hofablauf aus langlebigem Polymerbeton mit optisch ansprechenden Abdeckungen aus verzinktem Stahl oder Guss.

Der MEAGARD Hofablauf wird dort eingesetzt, wo die Voraussetzungen für ein Linienentwässerungssytem nicht gegeben sind. Dank optimaler Geometrie und einem perfekten Einlaufquerschnitt bietet der MEAGARD Hofablauf eine sichere Punktentwässerungslösung.

- Abdeckungen aus Gusseisen oder verzinktem Stahl
- Inklusive Geruchsverschluss und Schlammeimer
- Mit Gussaufsatzrahmen oder überdeckendem Maschenrost

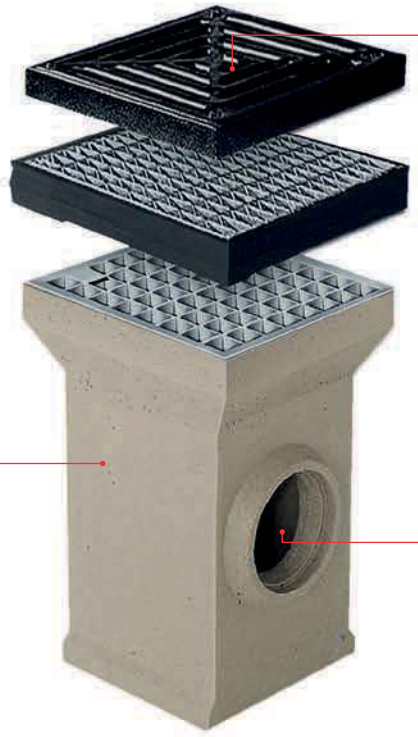

MEAGARD HOFABLAUF AUS POLYMERBETON

Hofablauf aus Polymerbeton mit Schlammeimer, Geruchsverschluss und Anschlussmöglichkeit für Ø 110 mm. Wahlweise mit Gussrost (Kl. B 125), Maschenrost 20/30 (Kl. B 125) oder überdeckendem Maschenrost 30/20 (PKW-befahrbar) für Belastungsklassen A 15 bis B 125 (Roste gemäß EN 124), inklusive Guss-Aufsatzrahmen.

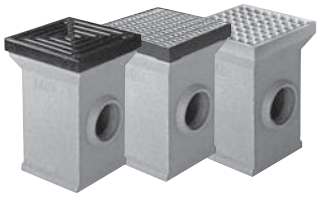

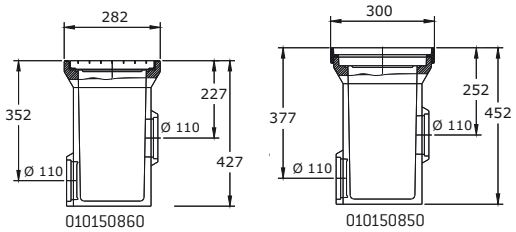

Hofablauf komplett mit Gussrost GGG, Belastungsklasse B 125 gemäß EN 124

Bezeichnung	Länge (mm)	Breite (mm)	Höhe (mm)	Art. Nr.	kg/Stück	Stück/VPE	€/Stück	MG
MEAGARD Hofablauf inkl. Gussrost Kl. B 125	300	300	452	010150850	30,09	16	204,00	MD

Hofablauf komplett mit Maschenrost verzinkt, Belastungsklasse B 125 gemäß EN 124

Bezeichnung	Länge (mm)	Breite (mm)	Höhe (mm)	Art. Nr.	kg/Stück	Stück/VPE	€/Stück	MG
MEAGARD Hofablauf inkl. Maschenrost 20/30 vz Kl. B 125	300	300	452	010150855	30,40	16	215,90	MD

Hofablauf komplett mit überdeckendem Maschenrost verzinkt, PKW befahrbar

Bezeichnung	Länge (mm)	Breite (mm)	Höhe (mm)	Art. Nr.	kg/Stück	Stück/VPE	€/Stück	MG
MEAGARD Hofablauf inkl. Maschenrost 30/20 vz, überdeckend, PKW-befahrbar [22)]	282	282	427	010150860	22,65	16	139,90	MD

Sicherungsschraube für MEAGARD

Bezeichnung	Material	Art. Nr.	kg/Stück	Stück/VPE	€/Stück	MG
MEAGARD Hofablauf Sicherungsschraube für Guss- und Maschenroste Kl. B 125, Senkkopfschraube mit Innensechskant und Dorn, M8x60 V2A; Es werden 2 Schrauben pro Rost benötigt. Verschraubung nur im Hofablauf-Unterteil möglich - nicht im Ausgleichs- oder Aufstockelement!	Edelstahl	010153196	0,02	1	2,80	MD

> **HINWEIS** 22) Abdeckung Klasse A 15 gemäß DIN EN 1433.

MEAGARD HOFABLAUF ZUBEHÖR

MEAGARD Hofablauf Ausgleichselement

Bezeichnung	Länge (mm)	Breite (mm)	Höhe (mm)	Art. Nr.	kg/Stück	Stück/VPE	€/Stück	MG
MEAGARD Hofablauf-Ausgleichselement zur Bauhöhenanpassung, H=60 mm, keine Roste-Verschraubung möglich	282	282	60	010150810	3,20	36	27,50	MD

MEAGARD Hofablauf Aufstockelement

Bezeichnung	Länge (mm)	Breite (mm)	Höhe (mm)	Art. Nr.	kg/Stück	Stück/VPE	€/Stück	MG
MEAGARD Hofablauf-Aufstockelement zur Erweiterung der Bauhöhe, H=250 mm, mit zweiseitiger Vorformung Ø 110 mm als Anschlussmöglichkeit für Regenfallrohre, keine Roste-Verschraubung möglich	282	282	250	010150805	11,37	18	50,70	MD

MEAGARD Hofablauf Schlammeimer

Bezeichnung	Material	Art. Nr.	kg/Stück	Stück/VPE	€/Stück	MG
MEAGARD Hofablauf Kunststoffschlammeimer	PE-HD	010710063	0,20	1	43,10	MD

MEAGARD Hofablauf Geruchsverschluss

Bezeichnung	Material	Art. Nr.	kg/Stück	Stück/VPE	€/Stück	MG
MEAGARD Hofablauf GVS Geruchsverschluss	Polymer-beton	010150815	3,04	1	9,90	MD

MEAGARD Hofablauf Lippendichtring

Bezeichnung	Material	Art. Nr.	kg/Stück	Stück/VPE	€/Stück	MG
MEA NBR-Lippendichtring Ø 110 mm aus hochbeständigem Synthesekautschuk zum flüssigkeitsdichten Anschluss von Rohrleitungen	NBR	010153883	0,02	1	13,70	MD

MEA Verbundmörtel für Verklebungen und Reparaturen

Bezeichnung	Material	Art. Nr.	kg/Stück	Stück/VPE	€/Stück	MG
MEA ResiFix PY Verbundmörtel (styrolfrei) 165 ml Kartusche inkl. 2 Mischdüsen	Polyes-terharz 2-kompo-nentig	010504205	0,35	1	20,80	MD

MEACRET ENTWÄSSERUNGS-LÖSUNGEN AUS BETON

Beton ist nahezu universal einsetzbar und bietet durch seine Robustheit und unkomplizierte Herstellung die besten Voraussetzungen für wirtschaftliche und beständige Lösungen im Bau.

Beton wird zudem aus natürlichen Ausgangsstoffen hergestellt und begeistert durch seine hohe Langlebigkeit.

MEACRET V 100 BETONRINNENKÖRPER
KANTENSCHUTZ AUS VERZINKTEM STAHL UND DICHTUNGSFALZ, GEMÄß DIN EN 1433

Lichte Weite des Rinnenkörpers 100 mm, Baubreite 163 mm. Geeignet für Rinnenabdeckungen **MEACRET 100 mit PROFIX Schnellverschluss**.
Belastungsklassen A 15 bis E 600** gemäß DIN EN 1433.

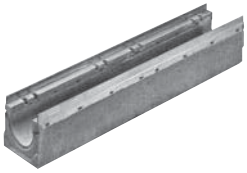

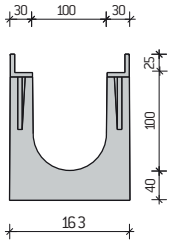

010710901

MEACRET V 100 Rinnenkörper ohne Gefälle, Belastungsklasse E 600 gemäß DIN EN 1433**

Bezeichnung	Länge (mm)	Höhe (mm)	Art. Nr.	kg/Stück	Stück/VPE	€/Stück	MG
MEACRET V 100/0 Rinne	1000	165	010710901	35,70	1	74,90	MD
MEACRET V 101/0 Rinne mit Ablauföffnung Ø 110 mm [11)]	1000	165	010710905	33,70	1	96,80	MD
MEACRET V 100/0 Rinne 0,5 m	500	165	010710903	17,85	1	65,80	MD
MEACRET V 100/5-0 Rinne	1000	190	010710907	39,45	1	74,90	MD
MEACRET V 101/5-0 Rinne mit Ablauföffnung Ø 110 mm [11)]	1000	190	010710909	37,45	1	96,80	MD
MEACRET V 100/10-0 Rinne	1000	215	010710911	43,20	1	74,90	MD
MEACRET V 101/10-0 Rinne mit Ablauföffnung Ø 110 mm [11)]	1000	215	010710913	41,20	1	96,80	MD

MEACRET V 100 Rinnenkörper mit Gefälle 0,5%, Belastungsklasse E 600 gemäß DIN EN 1433**

Bezeichnung	Länge (mm)	Höhe (mm)	Art. Nr.	kg/Stück	Stück/VPE	€/Stück	MG
MEACRET V 100/1 Rinne	1000	170	010710915	36,08	1	74,90	MD
MEACRET V 100/2 Rinne	1000	175	010710917	36,83	1	74,90	MD
MEACRET V 100/3 Rinne	1000	180	010710919	37,58	1	74,90	MD
MEACRET V 100/4 Rinne	1000	185	010710921	38,33	1	74,90	MD
MEACRET V 100/5 Rinne	1000	190	010710923	39,08	1	74,90	MD
MEACRET V 100/6 Rinne	1000	195	010710925	39,83	1	74,90	MD
MEACRET V 100/7 Rinne	1000	200	010710927	40,58	1	74,90	MD
MEACRET V 100/8 Rinne	1000	205	010710929	41,33	1	74,90	MD
MEACRET V 100/9 Rinne	1000	210	010710931	42,08	1	74,90	MD
MEACRET V 100/10 Rinne	1000	215	010710933	42,83	1	74,90	MD

> **HINWEIS** 11) Mit werkseitig gebohrter Ablauföffnung Ø 110 mm.
**Nicht zur Querentwässerung von Schnellstraßen und Autobahnen geeignet.

MEACRET V 100 ZUBEHÖR

MEACRET V 100 Sinkkasten**

Bezeichnung	Länge (mm)	Höhe (mm)	Art. Nr.	kg/Stück	Stück/VPE	€/Stück	MG
MEACRET V 100.SK Sinkkasten mit zwei geöffneten Einlaufseiten, Anschlussmöglichkeit mit RDS Rohrdurchführung Ø 160 mm	500	510	010710941	37,00	1	177,30	MD
MEACRET 100.SK-S Schlammeimer für Sinkkasten MEACRET 100	-	-	010710073	1,90	1	41,50	MD

MEACRET 100 Stirnplatten

Bezeichnung	Material	Art. Nr.	kg/Stück	Stück/VPE	€/Stück	MG
MEACRET 100.SE Stirnplatte für Rinnenanfang/ -ende oder Sinkkastenabschluss	Stahl verz.	010710077	0,40	1	16,40	MD
MEACRET 100.E Stirnplatte mit Stutzen Ø 110 mm für Rinnenende	Stahl verz.	010710079	0,50	1	38,30	MD

> **HINWEIS** **Nicht zur Querentwässerung von Schnellstraßen und Autobahnen geeignet.

MEACRET G 100 BETONRINNENKÖRPER
KANTENSCHUTZ AUS GUSSEISEN UND DICHTUNGSFALZ, GEMÄß DIN EN 1433

Lichte Weite des Rinnenkörpers 100 mm, Baubreite 163 mm. Geeignet für Rinnenabdeckungen **MEACRET 100 mit PROFIX Schnellverschluss** und **MEACRET 100 4-fach verschraubt**. Belastungsklassen A 15 bis E 600** gemäß DIN EN 1433.

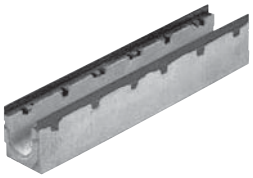

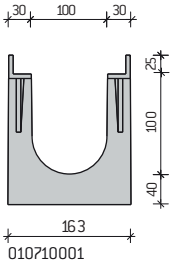

MEACRET G 100 Rinnenkörper ohne Gefälle, Belastungsklasse E 600 gemäß DIN EN 1433**

Bezeichnung	Länge (mm)	Höhe (mm)	Art. Nr.	kg/Stück	Stück/VPE	€/Stück	MG
MEACRET G 100/0 Rinne	1000	165	010710001	37,00	1	133,50	MD
MEACRET G 101/0 Rinne mit Ablauföffnung Ø 110 mm [11)]	1000	165	010710003	35,00	1	145,00	MD
MEACRET G 100/0 Rinne 0,5 m	500	165	010710002	18,50	1	116,20	MD
MEACRET G 100/5-0 Rinne	1000	190	010710005	40,75	1	133,50	MD
MEACRET G 101/5-0 Rinne mit Ablauföffnung Ø 110 mm [11)]	1000	190	010710007	38,75	1	154,50	MD
MEACRET G 100/10-0 Rinne	1000	215	010710009	45,00	1	133,50	MD
MEACRET G 101/10-0 Rinne mit Ablauföffnung Ø 110 mm [11)]	1000	215	010710011	42,50	1	154,50	MD

MEACRET G 100 Rinnenkörper mit Gefälle 0,5%, Belastungsklasse E 600 gemäß DIN EN 1433**

Bezeichnung	Länge (mm)	Höhe (mm)	Art. Nr.	kg/Stück	Stück/VPE	€/Stück	MG
MEACRET G 100/1 Rinne	1000	170	010710021	37,38	1	133,50	MD
MEACRET G 100/2 Rinne	1000	175	010710023	38,13	1	133,50	MD
MEACRET G 100/3 Rinne	1000	180	010710025	38,88	1	133,50	MD
MEACRET G 100/4 Rinne	1000	185	010710027	39,63	1	133,50	MD
MEACRET G 100/5 Rinne	1000	190	010710029	40,38	1	133,50	MD
MEACRET G 100/6 Rinne	1000	195	010710031	41,13	1	133,50	MD
MEACRET G 100/7 Rinne	1000	200	010710033	41,88	1	133,50	MD
MEACRET G 100/8 Rinne	1000	205	010710035	42,63	1	133,50	MD
MEACRET G 100/9 Rinne	1000	210	010710037	43,38	1	133,50	MD
MEACRET G 100/10 Rinne	1000	215	010710039	44,13	1	133,50	MD

> **HINWEIS** 11) Mit werkseitig gebohrter Ablauföffnung Ø 110 mm.
**Nicht zur Querentwässerung von Schnellstraßen und Autobahnen geeignet.

MEACRET G 100 ZUBEHÖR

MEACRET G 100 Sinkkasten**

Bezeichnung	Länge (mm)	Höhe (mm)	Art. Nr.	kg/Stück	Stück/VPE	€/Stück	MG
MEACRET G 100.SK Sinkkasten mit zwei geöffneten Einlaufseiten, Anschlussmöglichkeit mit RDS Rohrdurchführung Ø 160 mm	500	510	010710071	49,00	1	250,60	MD
MEACRET 100.SK-S Schlammeimer für Sinkkasten MEACRET 100	-	-	010710073	0,73	1	41,50	MD

MEACRET 100 Stirnplatten

Bezeichnung	Material	Art. Nr.	kg/Stück	Stück/VPE	€/Stück	MG
MEACRET 100.SE Stirnplatte für Rinnenanfang/ -ende oder Sinkkastenabschluss	Stahl verz.	010710077	0,40	1	16,40	MD
MEACRET 100.E Stirnplatte mit Stutzen Ø 110 mm für Rinnenende	Stahl verz.	010710079	0,50	1	38,30	MD

> **HINWEIS** **Nicht zur Querentwässerung von Schnellstraßen und Autobahnen geeignet.

MEACRET 100 PROFIX RINNENABDECKUNGEN

Mit PROFIX Schnellverschluss, passend zum System **MEACRET 100**. Belastungsklassen A 15 bis E 600** gemäß DIN EN 1433.

Maschenrost 30/10

Guss-Stegrost

Belastungsklasse B 125 gemäß DIN EN 1433, mit PROFIX Schnellverschluss, zusätzlich pro 0,5 m 2-fach verschraubbar

Bezeichnung	Material	Länge (mm)	Einlauf Ø cm²/m	Art. Nr.	kg/Stück	Stück/VPE	€/Stück	MG
MEACRET 100 Maschenrost-B-vz-1 m 30/10 PX mit zusätzlicher Verschraubmöglichkeit 4x	Stahl verz.	1000	1170	010710601	3,90	168	86,30	MD
MEACRET 100 Maschenrost-B-vz-0,5 m 30/10 PX mit zusätzlicher Verschraubmöglichkeit 2x	Stahl verz.	500	1170	010710603	2,00	168	75,60	MD

Belastungsklasse C 250 gemäß DIN EN 1433, mit PROFIX Schnellverschluss, zusätzlich pro 0,5 m 2-fach verschraubbar

Bezeichnung	Material	Länge (mm)	Einlauf Ø cm²/m	Art. Nr.	kg/Stück	Stück/VPE	€/Stück	MG
MEACRET 100 Guss-Stegrost-C-0,5 m 16/120 PX mit zusätzlicher Verschraubmöglichkeit 2x	Guss EN-GJS	500	585	010710621	3,90	168	39,30	MD
MEACRET 100 Guss-Stegrost-C-0,5 m 6/120 PX mit zusätzlicher Verschraubmöglichkeit 2x*	Guss EN-GJS	500	220	010710622	4,70	168	46,20	MD
MEACRET 100 Maschenrost-C-vz-1 m 30/10 PX mit zusätzlicher Verschraubmöglichkeit 4x	Stahl verz.	1000	1170	010710605	4,10	168	108,80	MD
MEACRET 100 Maschenrost-C-vz-0,5 m 30/10 PX mit zusätzlicher Verschraubmöglichkeit 2x	Stahl verz.	500	1170	010710607	2,20	168	84,00	MD

Belastungsklasse D 400 gemäß DIN EN 1433, mit PROFIX Schnellverschluss, zusätzlich pro 0,5 m 2-fach verschraubbar**

Bezeichnung	Material	Länge (mm)	Einlauf Ø cm²/m	Art. Nr.	kg/Stück	Stück/VPE	€/Stück	MG
MEACRET 100 Guss-Stegrost-D-0,5 m 18/120 PX mit zusätzlicher Verschraubmöglichkeit 2x	Guss EN-GJS	500	585	010710627	4,00	168	40,50	MD
MEACRET 100 Maschenrost-D-vz-1 m 30/10 PX mit zusätzlicher Verschraubmöglichkeit 4x	Stahl verz.	1000	1170	010710617	6,40	1	116,90	MD
MEACRET 100 Maschenrost-D-vz-0,5 m 30/10 PX mit zusätzlicher Verschraubmöglichkeit 2x	Stahl verz.	500	1170	010710619	3,30	1	86,30	MD

> **HINWEIS** *Lieferzeit auf Anfrage
**Nicht zur Querentwässerung von Schnellstraßen und Autobahnen geeignet.
Die Oberflächenbeschichtung von Gussteilen hat nur eine temporäre und kosmetische Funktion. Gusseisen ist durch Oberflächen-Oxidation gegenüber Umwelteinflüssen (z.B. Streusalz) praktisch unempfindlich. Oberflächliches Anrosten stellt keinen Produktmangel dar. Selbstverständlich entspricht sogar der Verzicht auf Oberflächenbeschichtung den einschlägigen Normen.

MEACRET 100 PROFIX RINNENABDECKUNGEN

Mit PROFIX Schnellverschluss, passend zum System **MEACRET 100**. Belastungsklassen A 15 bis E 600** gemäß DIN EN 1433.

Belastungsklasse E 600 gemäß DIN EN 1433, mit PROFIX Schnellverschluss, nicht zusätzlich verschraubbar**

Bezeichnung	Material	Länge (mm)	Einlauf Ø cm²/m	Art. Nr.	kg/Stück	Stück/VPE	€/Stück	MG
MEACRET 100 Guss-Längsstabrost-E-0,5 m 27/13 PX	Guss EN-GJS	500	520	010711120	4,24	1	42,90	MD

MEACRET V und G Rostsicherungen

Bezeichnung	Material	Art. Nr.	kg/Stück	Stück/VPE	€/Stück	MG
MEACRET Schraube inkl. Mutter für Maschenroste, verzinkt	Stahl verz.	010710515	0,10	1	2,60	MD
MEACRET Schraube inkl. Mutter für Gussroste, verzinkt	Stahl verz.	010710516	0,07	1	2,00	MD
MEACRET Schraube inkl. Mutter für Maschenroste, Edelstahl	Edelstahl	010710517	0,06	1	12,40	MD

MEACRET 100 4-FACH VERSCHRAUBBARE RINNENABDECKUNGEN

Passend zum System **MEACRET G 100**. Für Rinnnenkörper und Einlaufkasten. Baubreite der Roste 122 mm. Belastungsklassen A 15 bis E 600** gemäß DIN EN 1433.

Belastungsklasse E 600 gemäß DIN EN 1433, 4-fach verschraubbar, nur für MEACRET G mit Gusskante**

Bezeichnung	Material	Art. Nr.	kg/Stück	Stück/VPE	€/Stück	MG
MEACRET 100 Guss-Längsstabrost-E-0,5 m 27/13 vers., inkl. 4 Schrauben mit Muttern	Guss EN-GJS	010711123	4,30	1	40,70	MD

> **HINWEIS** **Nicht zur Querentwässerung von Schnellstraßen und Autobahnen geeignet.
Die Oberflächenbeschichtung von Gussteilen hat nur eine temporäre und kosmetische Funktion. Gusseisen ist durch Oberflächen-Oxidation gegenüber Umwelteinflüssen (z.B. Streusalz) praktisch unempfindlich. Oberflächliches Anrosten stellt keinen Produktmangel dar. Selbstverständlich entspricht sogar der Verzicht auf Oberflächenbeschichtung den einschlägigen Normen.

MEACRET V 150 BETONRINNENKÖRPER
KANTENSCHUTZ AUS VERZINKTEM STAHL UND DICHTUNGSFALZ, GEMÄß DIN EN 1433

Lichte Weite des Rinnenkörpers 150 mm, Baubreite 213 mm. Geeignet für Rinnenabdeckungen **MEACRET 150 mit PROFIX Schnellverschluss.** Belastungsklassen A 15 bis E 600** gemäß DIN EN 1433.

MEACRET V 150 Rinnenkörper ohne Gefälle, Belastungsklasse E 600 gemäß DIN EN 1433**

Bezeichnung	Länge (mm)	Höhe (mm)	Art. Nr.	kg/Stück	Stück/VPE	€/Stück	MG
MEACRET V 150/0 Rinne	1000	215	010710951	53,70	1	94,60	MD
MEACRET V 151/0 Rinne mit Ablauföffnung Ø 160 mm [12)]	1000	215	010710955	50,70	1	117,60	MD
MEACRET V 150/0 Rinne 0,5 m	500	215	010710953	26,90	1	80,80	MD
MEACRET V 150/5-0 Rinne	1000	240	010710957	57,20	1	94,60	MD
MEACRET V 151/5-0 Rinne mit Ablauföffnung Ø 160 mm [12)]	1000	240	010710959	54,20	1	117,60	MD
MEACRET V 150/10-0 Rinne	1000	265	010710961	60,70	1	94,60	MD
MEACRET V 151/10-0 Rinne mit Ablauföffnung Ø 160 mm [12)]	1000	265	010710963	57,70	1	117,60	MD

MEACRET V 150 Rinnenkörper mit Gefälle 0,5%, Belastungsklasse E 600 gemäß DIN EN 1433**

Bezeichnung	Länge (mm)	Höhe (mm)	Art. Nr.	kg/Stück	Stück/VPE	€/Stück	MG
MEACRET V 150/1 Rinne	1000	220	010710966	54,05	1	94,60	MD
MEACRET V 150/2 Rinne	1000	225	010710967	54,75	1	94,60	MD
MEACRET V 150/3 Rinne	1000	230	010710968	55,45	1	94,60	MD
MEACRET V 150/4 Rinne	1000	235	010710969	56,15	1	94,60	MD
MEACRET V 150/5 Rinne	1000	240	010710970	56,85	1	94,60	MD
MEACRET V 150/6 Rinne	1000	245	010710971	57,55	1	94,60	MD
MEACRET V 150/7 Rinne	1000	250	010710972	58,25	1	94,60	MD
MEACRET V 150/8 Rinne	1000	255	010710973	58,95	1	94,60	MD
MEACRET V 150/9 Rinne	1000	260	010710974	59,65	1	94,60	MD
MEACRET V 150/10 Rinne	1000	265	010710975	60,35	1	94,60	MD

> **HINWEIS** 12) Mit werkseitig gebohrter Ablauföffnung Ø 160 mm.
**Nicht zur Querentwässerung von Schnellstraßen und Autobahnen geeignet.

MEACRET V 150 ZUBEHÖR

MEACRET V 150 Sinkkasten**

Bezeichnung	Länge (mm)	Höhe (mm)	Art. Nr.	kg/Stück	Stück/VPE	€/Stück	MG
MEACRET V 150.SK Sinkkasten mit zwei geöffneten Einlaufseiten, Anschlussmöglichkeit mit RDS Rohrdurchführung Ø 160 mm	500	690	010710965	81,00	1	246,30	MD
MEACRET 150.SK-S Schlammeimer für Sinkkasten MEACRET 150	-	-	010710153	0,70	1	63,50	MD

MEACRET 150 Stirnplatten

Bezeichnung	Material	Art. Nr.	kg/Stück	Stück/VPE	€/Stück	MG
MEACRET 150.SE Stirnplatte für Rinnenanfang/ -ende oder Sinkkastenabschluss	Stahl verz.	010710155	0,60	1	24,40	MD
MEACRET 150.E Stirnplatte mit Stutzen Ø 160 mm für Rinnenende	Stahl verz.	010710157	0,70	1	40,50	MD

> **HINWEIS** **Nicht zur Querentwässerung von Schnellstraßen und Autobahnen geeignet.

MEACRET G 150 BETONRINNENKÖRPER
KANTENSCHUTZ AUS GUSSEISEN UND DICHTUNGSFALZ, GEMÄß DIN EN 1433

Lichte Weite des Rinnenkörpers 150 mm, Baubreite 213 mm. Geeignet für Rinnenabdeckungen **MEACRET 150 mit PROFIX Schnellverschluss.** Belastungsklassen A 15 bis E 600** gemäß DIN EN 1433.

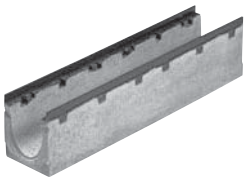

MEACRET G 150 Rinnenkörper ohne Gefälle, Belastungsklasse E 600 gemäß DIN EN 1433**

Bezeichnung	Länge (mm)	Höhe (mm)	Art. Nr.	kg/Stück	Stück/VPE	€/Stück	MG
MEACRET G 150/0 Rinne	1000	215	010710101	55,00	1	138,40	MD
MEACRET G 151/0 Rinne mit Ablauföffnung Ø 160 mm [12)]	1000	215	010710103	52,00	1	156,80	MD
MEACRET G 150/0 Rinne 0,5 m	500	215	010710102	27,50	1	114,40	MD
MEACRET G 150/5-0 Rinne	1000	240	010710105	58,50	1	138,40	MD
MEACRET G 151/5-0 Rinne mit Ablauföffnung Ø 160 mm [12)]	1000	240	010710107	55,50	1	163,60	MD
MEACRET G 150/10-0 Rinne	1000	265	010710109	62,00	1	138,40	MD
MEACRET G 151/10-0 Rinne mit Ablauföffnung Ø 160 mm [12)]	1000	265	010710111	59,00	1	163,60	MD

MEACRET G 150 Rinnenkörper mit Gefälle 0,5%, Belastungsklasse E 600 gemäß DIN EN 1433**

Bezeichnung	Länge (mm)	Höhe (mm)	Art. Nr.	kg/Stück	Stück/VPE	€/Stück	MG
MEACRET G 150/1 Rinne	1000	220	010710113	55,35	1	138,40	MD
MEACRET G 150/2 Rinne	1000	225	010710115	56,05	1	138,40	MD
MEACRET G 150/3 Rinne	1000	230	010710117	56,75	1	138,40	MD
MEACRET G 150/4 Rinne	1000	235	010710119	57,45	1	138,40	MD
MEACRET G 150/5 Rinne	1000	240	010710121	58,15	1	138,40	MD
MEACRET G 150/6 Rinne	1000	245	010710123	58,85	1	138,40	MD
MEACRET G 150/7 Rinne	1000	250	010710125	59,55	1	138,40	MD
MEACRET G 150/8 Rinne	1000	255	010710127	60,25	1	138,40	MD
MEACRET G 150/9 Rinne	1000	260	010710129	60,95	1	138,40	MD
MEACRET G 150/10 Rinne	1000	265	010710131	61,95	1	138,40	MD

> **HINWEIS** 12) Mit werkseitig gebohrter Ablauföffnung Ø 160 mm.
**Nicht zur Querentwässerung von Schnellstraßen und Autobahnen geeignet.
Die Oberflächenbeschichtung von Gussteilen hat nur eine temporäre und kosmetische Funktion. Gusseisen ist durch Oberflächen-Oxidation gegenüber Umwelteinflüssen (z.B. Streusalz) praktisch unempfindlich. Oberflächliches Anrosten stellt keinen Produktmangel dar. Selbstverständlich entspricht sogar der Verzicht auf Oberflächenbeschichtung den einschlägigen Normen.

MEACRET G 150 ZUBEHÖR

MEACRET G 150 Sinkkasten**

Bezeichnung	Länge (mm)	Höhe (mm)	Art. Nr.	kg/Stück	Stück/VPE	€/Stück	MG
MEACRET G 150.SK Sinkkasten mit zwei geöffneten Einlaufseiten, Anschlussmöglichkeit mit RDS Rohrdurchführung Ø 160 mm	500	690	010710151	82,00	1	305,40	MD
MEACRET 150.SK-S Schlammeimer für Sinkkasten MEACRET 150	-	-	010710153	0,70	1	63,50	MD

MEACRET 150 Stirnplatten

Bezeichnung	Material	Art. Nr.	kg/Stück	Stück/VPE	€/Stück	MG
MEACRET 150.SE Stirnplatte für Rinnenanfang/ -ende oder Sinkkastenabschluss	Stahl verz.	010710155	0,60	1	24,40	MD
MEACRET 150.E Stirnplatte mit Stutzen Ø 160 mm für Rinnenende	Stahl verz.	010710157	0,70	1	40,50	MD

> **HINWEIS** **Nicht zur Querentwässerung von Schnellstraßen und Autobahnen geeignet.

MEACRET 150 PROFIX RINNENABDECKUNGEN

Mit PROFIX Schnellverschluss, passend zum System **MEACRET 150.** Belastungsklassen A 15 bis E 600** gemäß DIN EN 1433.

Maschenrost 30/10

Gusss-Stegrost

Guss-Längsstabrost

Belastungsklasse B 125 gemäß DIN EN 1433, mit PROFIX Schnellverschluss, zusätzlich pro 0,5 m 2-fach verschraubbar

Bezeichnung	Material	Länge (mm)	Einlauf Ø cm²/m	Art. Nr.	kg/Stück	Stück/VPE	€/Stück	MG
MEACRET 150 Maschenrost-B-vz-1 m 30/10 PX mit zusätzlicher Verschraubmöglichkeit 4x	Stahl verz.	1000	1580	010710641	5,90	1	108,80	MD
MEACRET 150 Maschenrost-B-vz-0,5 m 30/10 PX mit zusätzlicher Verschraubmöglichkeit 2x	Stahl verz.	500	1580	010710643	3,10	1	92,30	MD

Belastungsklasse C 250 gemäß DIN EN 1433, mit PROFIX Schnellverschluss, zusätzlich pro 0,5 m 2-fach verschraubbar

Bezeichnung	Material	Länge (mm)	Einlauf Ø cm²/m	Art. Nr.	kg/Stück	Stück/VPE	€/Stück	MG
MEACRET 150 Guss-Stegrost-C-0,5 m 18/170 PX mit zusätzlicher Verschraubmöglichkeit 2x	Guss EN-GJS	500	840	010710661	6,30	1	60,00	MD
MEACRET 150 Maschenrost-C-vz-1 m 30/10 PX mit zusätzlicher Verschraubmöglichkeit 4x	Stahl verz.	1000	1460	010710645	7,80	1	158,20	MD
MEACRET 150 Maschenrost-C-vz-0,5 m 30/10 PX mit zusätzlicher Verschraubmöglichkeit 2x	Stahl verz.	500	1460	010710647	4,10	1	120,50	MD

Belastungsklasse D 400** gemäß DIN EN 1433, mit PROFIX Schnellverschluss, zusätzlich pro 0,5 m 2-fach verschraubbar

Bezeichnung	Material	Länge (mm)	Einlauf Ø cm²/m	Art. Nr.	kg/Stück	Stück/VPE	€/Stück	MG
MEACRET 150 Guss-Stegrost-D-0,5 m 18/170 PX mit zusätzlicher Verschraubmöglichkeit 2x	Guss EN-GJS	500	840	010710648	6,00	1	62,40	MD
MEACRET 150 Maschenrost-D-vz-1 m 30/10 PX mit zusätzlicher Verschraubmöglichkeit 4x	Stahl verz.	1000	1460	010710650	10,20	1	172,40	MD
MEACRET 150 Maschenrost-D-vz-0,5 m 30/10 PX mit zusätzlicher Verschraubmöglichkeit 2x	Stahl verz.	500	1460	010710652	5,30	1	141,80	MD

Belastungsklasse E 600** gemäß DIN EN 1433, mit PROFIX Schnellverschluss, keine zusätzliche Verschraubungsmöglichkeit

Bezeichnung	Material	Länge (mm)	Einlauf Ø cm²/m	Art. Nr.	kg/Stück	Stück/VPE	€/Stück	MG
MEACRET 150 Guss-Längsstabrost-E-0,5 m 27/13 PX	Guss EN-GJS	500	720	010711122	7,60	1	85,40	MD

MEACRET V und G Rostsicherungen

Bezeichnung	Material	Art. Nr.	kg/Stück	Stück/VPE	€/Stück	MG
MEACRET Schraube inkl. Mutter für Maschenroste, verzinkt	Stahl verz.	010710515	0,10	1	2,60	MD
MEACRET Schraube inkl. Mutter für Gussroste, verzinkt	Stahl verz.	010710516	0,07	1	2,00	MD
MEACRET Schraube inkl. Mutter für Maschenroste, Edelstahl	Edelstahl	010710517	0,06	1	12,40	MD

> **HINWEIS** **Nicht zur Querentwässerung von Schnellstraßen und Autobahnen geeignet.
Die Oberflächenbeschichtung von Gussteilen hat nur eine temporäre und kosmetische Funktion. Gusseisen ist durch Oberflächen-Oxidation gegenüber Umwelteinflüssen (z.B. Streusalz) praktisch unempfindlich. Oberflächliches Anrosten stellt keinen Produktmangel dar. Selbstverständlich entspricht sogar der Verzicht auf Oberflächenbeschichtung den einschlägigen Normen.

MEACRET V 200 BETONRINNENKÖRPER

KANTENSCHUTZ AUS VERZINKTEM STAHL UND DICHTUNGSFALZ, GEMÄß DIN EN 1433

Lichte Weite des Rinnenkörpers 200 mm, Baubreite 263 mm. Geeignet für Rinnenabdeckungen **MEACRET 200 mit PROFIX Schnellverschluss.**
Belastungsklassen A 15 bis E 600** gemäß DIN EN 1433.

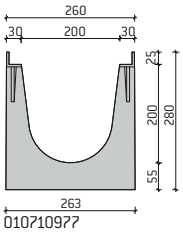

MEACRET V 200 Rinnenkörper ohne Gefälle, Belastungsklasse E 600 gemäß DIN EN 1433**

Bezeichnung	Länge (mm)	Höhe (mm)	Art. Nr.	kg/Stück	Stück/VPE	€/Stück	MG
MEACRET V 200/0 Rinne	1000	280	010710977	82,70	1	130,20	MD
MEACRET V 201/0 Rinne mit Ablauföffnung Ø 200 mm [13)]	1000	280	010710981	76,70	1	154,20	MD
MEACRET V 200/0 Rinne 0,5 m	500	280	010710979	41,40	1	122,20	MD
MEACRET V 200/5-0 Rinne	1000	305	010710983	86,70	1	130,20	MD
MEACRET V 201/5-0 Rinne mit Ablauföffnung Ø 200 mm [13)]	1000	305	010710985	80,70	1	154,20	MD
MEACRET V 200/10-0 Rinne	1000	330	010710987	90,70	1	130,20	MD
MEACRET V 201/10-0 Rinne mit Ablauföffnung Ø 200 mm [13)]	1000	330	010710989	84,70	1	154,20	MD

MEACRET V 200 Rinnenkörper mit Gefälle 0,5%, Belastungsklasse E 600 gemäß DIN EN 1433**

Bezeichnung	Länge (mm)	Höhe (mm)	Art. Nr.	kg/Stück	Stück/VPE	€/Stück	MG
MEACRET V 200/1 Rinne	1000	285	010710978	83,10	1	130,20	MD
MEACRET V 200/2 Rinne	1000	290	010710980	83,90	1	130,20	MD
MEACRET V 200/3 Rinne	1000	295	010710982	84,70	1	130,20	MD
MEACRET V 200/4 Rinne	1000	300	010710984	85,50	1	130,20	MD
MEACRET V 200/5 Rinne	1000	305	010710986	86,30	1	130,20	MD
MEACRET V 200/6 Rinne	1000	310	010710988	87,10	1	130,20	MD
MEACRET V 200/7 Rinne	1000	315	010710990	87,90	1	130,20	MD
MEACRET V 200/8 Rinne	1000	320	010710992	88,70	1	130,20	MD
MEACRET V 200/9 Rinne	1000	325	010710994	89,50	1	130,20	MD
MEACRET V 200/10 Rinne	1000	330	010710996	90,30	1	130,20	MD

> **HINWEIS** 13) Mit werkseitig gebohrter Ablauföffnung Ø 200 mm.
**Nicht zur Querentwässerung von Schnellstraßen und Autobahnen geeignet.

MEACRET V 200 ZUBEHÖR

MEACRET V 200 Sinkkasten**

Bezeichnung	Länge (mm)	Höhe (mm)	Art. Nr.	kg/Stück	Stück/VPE	€/Stück	MG
MEACRET V 200.SK Sinkkasten mit zwei geöffneten Einlaufseiten, Anschlussmöglichkeit mit RDS Rohrdurchführung Ø 200 mm	500	740	010710991	96,00	1	315,40	MD
MEACRET 200.SK-S Schlammeimer für Sinkkasten MEACRET 200	-	-	010710223	0,70	1	78,30	MD

MEACRET 200 Stirnplatten

Bezeichnung	Material	Art. Nr.	kg/Stück	Stück/VPE	€/Stück	MG
MEACRET 200.SE Stirnplatte für Rinnenanfang/-ende oder Sinkkastenabschluss	Stahl verz.	010710225	0,70	1	31,30	MD
MEACRET 200.E Stirnplatte mit Stutzen Ø 200 mm für Rinnenende	Stahl verz.	010710227	0,90	1	48,60	MD

> **HINWEIS** **Nicht zur Querentwässerung von Schnellstraßen und Autobahnen geeignet.

MEACRET G 200 BETONRINNENKÖRPER
KANTENSCHUTZ AUS GUSSEISEN UND DICHTUNGSFALZ, GEMÄß DIN EN 1433

Lichte Weite des Rinnenkörpers 200 mm, Baubreite 263 mm. Geeignet für Rinnenabdeckungen **MEACRET 200 mit PROFIX Schnellverschluss** und **MEACRET 200 4-fach verschraubt.** Belastungsklassen A 15 bis E 600** gemäß DIN EN 1433.

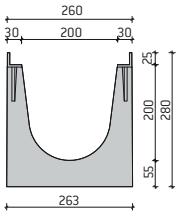

010710171

MEACRET G 200 Rinnenkörper ohne Gefälle, Belastungsklasse E 600 gemäß DIN EN 1433**

Bezeichnung	Länge (mm)	Höhe (mm)	Art. Nr.	kg/Stück	Stück/VPE	€/Stück	MG
MEACRET G 200/0 Rinne	1000	280	010710171	84,00	1	187,30	MD
MEACRET G 201/0 Rinne mit Ablauföffnung Ø 200 mm [13)]	1000	280	010710173	78,00	1	207,80	MD
MEACRET G 200/0 Rinne 0,5 m	500	280	010710172	42,00	1	138,00	MD
MEACRET G 200/5-0 Rinne	1000	305	010710175	88,00	1	187,30	MD
MEACRET G 201/5-0 Rinne mit Ablauföffnung Ø 200 mm [13)]	1000	305	010710177	82,00	1	217,70	MD
MEACRET G 200/10-0 Rinne	1000	330	010710179	92,00	1	187,30	MD
MEACRET G 201/10-0 Rinne mit Ablauföffnung Ø 200 mm [13)]	1000	330	010710181	86,00	1	217,70	MD

MEACRET G 200 Rinnenkörper mit Gefälle 0,5%, Belastungsklasse E 600 gemäß DIN EN 1433**

Bezeichnung	Länge (mm)	Höhe (mm)	Art. Nr.	kg/Stück	Stück/VPE	€/Stück	MG
MEACRET G 200/1 Rinne	1000	285	010710183	84,40	1	187,30	MD
MEACRET G 200/2 Rinne	1000	290	010710185	85,20	1	187,30	MD
MEACRET G 200/3 Rinne	1000	295	010710187	86,00	1	187,30	MD
MEACRET G 200/4 Rinne	1000	300	010710189	86,80	1	187,30	MD
MEACRET G 200/5 Rinne	1000	305	010710191	87,60	1	187,30	MD
MEACRET G 200/6 Rinne	1000	310	010710193	88,40	1	187,30	MD
MEACRET G 200/7 Rinne	1000	315	010710195	89,20	1	187,30	MD
MEACRET G 200/8 Rinne	1000	320	010710197	90,00	1	187,30	MD
MEACRET G 200/9 Rinne	1000	325	010710199	90,80	1	187,30	MD
MEACRET G 200/10 Rinne	1000	330	010710201	91,60	1	187,30	MD

> **HINWEIS** 13) Mit werkseitig gebohrter Ablauföffnung Ø 200 mm.
**Nicht zur Querentwässerung von Schnellstraßen und Autobahnen geeignet.

MEACRET G 200 ZUBEHÖR

MEACRET G 200 Sinkkasten**

Bezeichnung	Länge (mm)	Höhe (mm)	Art. Nr.	kg/Stück	Stück/VPE	€/Stück	MG
MEACRET G 200.SK Sinkkasten mit zwei geöffneten Einlaufseiten, Anschlussmöglichkeit mit RDS Rohrdurchführung Ø 200 mm	500	740	010710221	97,00	1	359,20	MD
MEACRET 200.SK-S Schlammeimer für Sinkkasten MEACRET 200	-	-	010710223	0,70	1	78,30	MD

MEACRET 200 Stirnplatten

Bezeichnung	Material	Art. Nr.	kg/Stück	Stück/VPE	€/Stück	MG
MEACRET 200.SE Stirnplatte für Rinnenanfang/ -ende oder Sinkkastenabschluss	Stahl verz.	010710225	0,70	1	31,30	MD
MEACRET 200.E Stirnplatte mit Stutzen Ø 200 mm für Rinnenende	Stahl verz.	010710227	0,90	1	48,60	MD

> **HINWEIS** **Nicht zur Querentwässerung von Schnellstraßen und Autobahnen geeignet.

MEACRET 200 PROFIX RINNENABDECKUNGEN

Mit PROFIX Schnellverschluss, passend zum System **MEACRET 200.** Belastungsklassen A 15 bis E 600** gemäß DIN EN 1433.

Guss-Stegrost

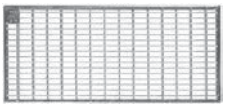
Maschenrost 30/10

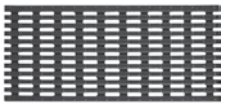
Guss-Längsstabrost

Belastungsklasse D 400 gemäß DIN EN 1433, mit PROFIX Schnellverschluss, zusätzlich pro 0,5 m 2-fach verschraubbar**

Bezeichnung	Material	Länge (mm)	Einlauf Ø cm²/m	Art. Nr.	kg/Stück	Stück/VPE	€/Stück	MG
MEACRET 200 Guss-Stegrost-D-0,5 m 18/220 PX mit zusätzlicher Verschraubmöglichkeit 2x	Guss EN-GJS	500	1075	010710689	8,20	70	81,90	MD
MEACRET 200 Maschenrost-D-vz-1 m 30/10 PX mit zusätzlicher Verschraubmöglichkeit 4x	Stahl verz.	1000	1850	010710682	16,00	70	246,60	MD
MEACRET 200 Maschenrost-D-vz-0,5 m 30/10 PX mit zusätzlicher Verschraubmöglichkeit 2x	Stahl verz.	500	1850	010710684	8,20	70	165,20	MD

Belastungsklasse E 600 gemäß DIN EN 1433, mit PROFIX Schnellverschluss, keine zusätzliche Verschraubungsmöglichkeit**

Bezeichnung	Material	Länge (mm)	Einlauf Ø cm²/m	Art. Nr.	kg/Stück	Stück/VPE	€/Stück	MG
MEACRET 200 Guss-Längsstabrost-E-0,5 m 27/13 PX	Guss EN-GJS	500	960	010711124	9,30	1	95,80	MD

MEACRET 200 4-FACH VERSCHRAUBBARE RINNENABDECKUNGEN

4-fach verschraubbar, passend zum System **MEACRET G 200**.

Belastungsklasse E 600 gemäß DIN EN 1433, 4-fach verschraubbar, nur in MEACRET G mit Gusskante**

Bezeichnung	Material	Länge (mm)	Einlauf Ø cm²/m	Art. Nr.	kg/Stück	Stück/VPE	€/Stück	MG
MEACRET 200 Guss-Längsstabrost-E-0,5 m 27/13 vers., inkl. 4 Schrauben mit Muttern	Guss EN-GJS	500	960	010711125	9,30	1	95,80	MD

MEACRET V und G Rostsicherungen

Bezeichnung	Material	Art. Nr.	kg/Stück	Stück/VPE	€/Stück	MG
MEACRET Schraube inkl. Mutter für Maschenroste, verzinkt	Stahl verz.	010710515	0,10	1	2,60	MD
MEACRET Schraube inkl. Mutter für Gussroste, verzinkt	Stahl verz.	010710516	0,07	1	2,00	MD
MEACRET Schraube inkl. Mutter für Maschenroste, Edelstahl	Edelstahl	010710517	0,06	1	12,40	MD

> **HINWEIS** **Nicht zur Querentwässerung von Schnellstraßen und Autobahnen geeignet.
Die Oberflächenbeschichtung von Gussteilen hat nur eine temporäre und kosmetische Funktion. Gusseisen ist durch Oberflächen-Oxidation gegenüber Umwelteinflüssen (z.B. Streusalz) praktisch unempfindlich. Oberflächliches Anrosten stellt keinen Produktmangel dar. Selbstverständlich entspricht sogar der Verzicht auf Oberflächenbeschichtung den einschlägigen Normen.

MEACRET V 300 BETONRINNENKÖRPER
KANTENSCHUTZ AUS VERZINKTEM STAHL UND DICHTUNGSFALZ, GEMÄß DIN EN 1433

Lichte Weite des Rinnenkörpers 300 mm, Baubreite 363 mm. Geeignet für Rinnenabdeckungen **MEACRET 300 mit PROFIX Schnellverschluss.**
Belastungsklassen A 15 bis E 600** gemäß DIN EN 1433.

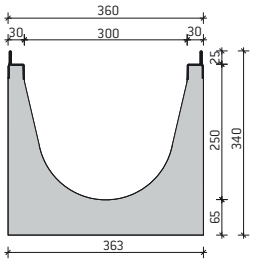

010711344

MEACRET V 300 Rinnenkörper ohne Gefälle, Belastungsklasse E 600 gemäß DIN EN 1433**

Bezeichnung	Länge (mm)	Höhe (mm)	Art. Nr.	kg/Stück	Stück/VPE	€/Stück	MG
MEACRET V 300/0 Rinne	1000	340	010711344	122,00	1	171,60	MD
MEACRET V 301/0 Rinne mit Ablauföffnung Ø 200 mm [13)]	1000	340	010711346	115,00	1	171,60	MD

MEACRET V 300 BETONRINNENKÖRPER ZUBEHÖR

MEACRET V 300 Sinkkasten**

Bezeichnung	Länge (mm)	Höhe (mm)	Art. Nr.	kg/Stück	Stück/VPE	€/Stück	MG
MEACRET V 300.SK Sinkkasten, 2-teilig, inkl. Rohrdurchführung Ø 200 mm	550	990	010711348	212,00	1	552,00	MD
MEA Sinkkasten Schlammeimer Kunststoff-KURZ; für Sinkkasten bestehend aus SK-OT und SK-UT	-	-	010154714	1,90	1	89,10	MD

MEACRET V 300 Stirnplatten

Bezeichnung	Material	Art. Nr.	kg/Stück	Stück/VPE	€/Stück	MG
MEACRET 300.SE Stirnplatte für Rinnenanfang/-ende oder Sinkkastenabschluss	Stahl verz.	010710493	1,30	1	39,20	MD
MEACRET 300.E Stirnplatte mit Stutzen Ø 200 mm für Rinnenende	Stahl verz.	010710495	1,20	1	53,30	MD

> **HINWEIS** 13) Mit werkseitig gebohrter Ablauföffnung Ø 200 mm.
**Nicht zur Querentwässerung von Schnellstraßen und Autobahnen geeignet.

MEACRET 300 PROFIX RINNENABDECKUNGEN

Mit PROFIX Schnellverschluss, passend zum System **MEACRET 300.** Belastungsklassen A 15 bis E 600** gemäß DIN EN 1433.

Guss-Stegrost

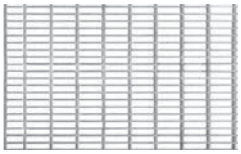

Maschenrost 30/10

Belastungsklasse C 250 gemäß DIN EN 1433, mit PROFIX Schnellverschluss, zusätzlich pro 0,5 m 2-fach verschraubbar

Bezeichnung	Material	Länge (mm)	Einlauf Ø cm²/m	Art. Nr.	kg/Stück	Stück/VPE	€/Stück	MG
MEACRET 300 Maschenrost-C-vz-1 m 30/10 PX mit zusätzlicher Verschraubmöglichkeit 4x	Stahl verz.	1000	1990	010710803	23,60	70	419,90	MD
MEACRET 300 Maschenrost-C-vz-0,5 m 30/10 PX mit zusätzlicher Verschraubmöglichkeit 2x	Stahl verz.	500	1990	010710805	12,20	70	308,00	MD

Belastungsklasse D 400 gemäß DIN EN 1433, mit PROFIX Schnellverschluss, zusätzlich pro 0,5 m 2-fach verschraubbar**

Bezeichnung	Material	Länge (mm)	Einlauf Ø cm²/m	Art. Nr.	kg/Stück	Stück/VPE	€/Stück	MG
MEACRET 300 Guss-Stegrost-D-0,5 m 18/150 PX mit zusätzlicher Verschraubmöglichkeit 2x	Guss EN-GJS	500	1440	010710808	16,50	70	178,60	MD

Belastungsklasse E 600 gemäß DIN EN 1433, mit PROFIX Schnellverschluss, keine zusätzliche Verschraubungsmöglichkeit**

Bezeichnung	Material	Länge (mm)	Einlauf Ø cm²/m	Art. Nr.	kg/Stück	Stück/VPE	€/Stück	MG
MEACRET 300 Guss-Längsstabrost-E-0,5 m 25/14 PX	Guss EN-GJS	500	1350	010711127	15,70	1	225,70	MD

MEACRET V und G Rostsicherungen

Bezeichnung	Material	Art. Nr.	kg/Stück	Stück/VPE	€/Stück	MG
MEACRET Schraube inkl. Mutter für Maschenroste, verzinkt	Stahl verz.	010710515	0,10	1	2,60	MD
MEACRET Schraube inkl. Mutter für Gussroste, verzinkt	Stahl verz.	010710516	0,07	1	2,00	MD
MEACRET Schraube inkl. Mutter für Maschenroste, Edelstahl	Edelstahl	010710517	0,06	1	12,40	MD

> **HINWEIS** **Nicht zur Querentwässerung von Schnellstraßen und Autobahnen geeignet.
Die Oberflächenbeschichtung von Gussteilen hat nur eine temporäre und kosmetische Funktion. Gusseisen ist durch Oberflächen-Oxidation gegenüber Umwelteinflüssen (z.B. Streusalz) praktisch unempfindlich. Oberflächliches Anrosten stellt keinen Produktmangel dar. Selbstverständlich entspricht sogar der Verzicht auf Oberflächenbeschichtung den einschlägigen Normen.

AUFPREISE FÜR SONDERLEISTUNGEN

Aufpreise für Sonderleistungen

Bezeichnung	Art. Nr.	kg/Stück	Stück/VPE	€/Stück	MG
MEACRET Aufpreis Bohren Rinnen NW 100	010711060	0,00	1	65,80	MD
MEACRET Aufpreis Bohren Rinnen NW 150	010711062	0,00	1	73,90	MD
MEACRET Aufpreis Bohren Rinnen NW 200	010711064	0,00	1	89,90	MD
MEACRET Aufpreis Bohren Rinnen NW 300	010711066	0,00	1	101,50	MD
MEACRET Aufpreis Schneiden Rinnen NW 100	010711070	0,00	1	35,80	MD
MEACRET Aufpreis Schneiden Rinnen NW 150	010711072	0,00	1	46,20	MD
MEACRET Aufpreis Schneiden Rinnen NW 200	010711074	0,00	1	56,60	MD
MEACRET Aufpreis Schneiden Rinnen NW 300	010711076	0,00	1	125,50	MD
MEACRET Aufpreis Kleben Rinnen NW 100	010711080	0,00	1	77,30	MD
MEACRET Aufpreis Kleben Rinnen NW 150	010711082	0,00	1	101,50	MD
MEACRET Aufpreis Kleben Rinnen NW 200	010711084	0,00	1	153,20	MD
MEACRET Aufpreis Kleben Rinnen NW 300	010711086	0,00	1	183,00	MD
MEACRET Aufpreis Schneiden Roste NW 100	010711088	0,00	1	39,30	MD
MEACRET Aufpreis Schneiden Roste NW 150	010711090	0,00	1	61,20	MD
MEACRET Aufpreis Schneiden Roste NW 200	010711092	0,00	1	81,90	MD
MEACRET Aufpreis Schneiden Roste NW 300	010711094	0,00	1	99,20	MD
MEACRET Dichtmasse IK-Standard, 600 ml	010711098	0,60	1	53,20	MD
MEACRET Dichtmasse IK-Spezial, 600 ml	010711100	0,60	1	65,80	MD
MEACRET Voranstrich / Primer, 250 ml	010711102	0,30	1	95,80	MD
MEACRET Trennband 8, (20 lfm. / Packung)	010711104	0,10	1	12,90	MD
MEACRET Kartuschenpistole 450-600 ml	010711106	0,50	1	378,40	MD

NOTIZEN

MEATEC ENTWÄSSERUNGS-LÖSUNGEN AUS METALL

Entwässerungsprodukte aus verzinktem Stahl oder aus Edelstahl bieten einen hohen Grad an Einsatzmöglichkeiten, die das Eindringen von Feuchtigkeit ins Gebäude im sensiblen Tür- und Fassadenbereich verhindern.

Metall ist flexibel verwendbar, recyclebar und bietet eine Vielfalt an Gestaltungsmöglichkeiten durch hochwertige Designabdeckungen.

- Aufeinander abgestimmtes System
- Unkomplizierter Einbau mit MEATEC Steck-System
- Optimierter Anschluss vom Stichkanal an die Rinne
- Ablängbar ohne Funktionsverlust
- Höhenverstellbar auch nach der Montage
- Einbau gemäß Flachdachrichtlinie und DIN 18531
- Ermöglicht barrierefreie Bauweisen gemäß DIN 18040 (Teil 1 und 2)
- Optimale Hinterlüftung der Fassade
- Erhöhte Ablaufleistung
- Integrierte Kiesleisten
- Ansprechendes Design
- Stabile Ausführung durch standardmäßige Rinnenquerausteifung
- Umweltfreundlich und werthaltig

Verzinkter Stahl oder Edelstahl

Vielfältige Designabdeckungen

100, 130, 160, 200 und 250 mm Breite

Fixe und variable Bauhöhen

MEATEC 100 AUS VERZINKTEM STAHL ODER EDELSTAHL
FIXE BAUHÖHEN

Entwässerungssystem aus verzinktem Stahl oder Edelstahl, mit beidseitig seitlichen Schlitzen (integrierte Kiesleiste). Für Einbau gemäß Flachdachrichtlinie DIN 18531. Ermöglicht gemäß DIN 18040-1 und -2 barrierefreie Bauweisen. Begehbar und rollstuhlbefahrbar. Rostsicherungsschraube optional erhältlich.

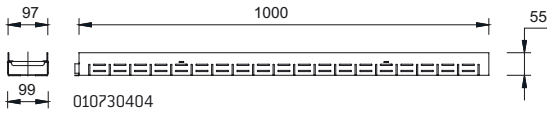

MEATEC V 100 Rinnenkörper, fixe Höhen, Stahl verzinkt

Bezeichnung	Länge (mm)	Höhe (mm)	Art. Nr.	kg/Stück	Stück/VPE	€/Stück	MG
MEATEC V100-F55 Rinne-2 m	2000	55	010730407	3,90	128	78,70	MD
MEATEC V100-F55 Rinne-1 m	1000	55	010730404	1,90	128	43,80	MD
MEATEC V100-F55 Rinne-0,5 m*	500	55	010730406	1,00	1	29,60	MD
MEATEC V100-F70 Rinne-2 m	2000	70	010730418	4,30	10	90,80	MD
MEATEC V100-F70 Rinne-1 m	1000	70	010730420	2,20	1	50,40	MD
MEATEC V100-F70 Rinne-0,5 m*	500	70	010730422	1,10	1	31,80	MD
MEATEC V100-F90 Rinne-2 m	2000	90	010730434	5,00	1	93,90	MD
MEATEC V100-F90 Rinne-1 m	1000	90	010730436	2,50	1	52,50	MD
MEATEC V100-F90 Rinne-0,5 m*	500	90	010730438	1,30	1	34,00	MD

MEATEC E 100 Rinnenkörper, fixe Höhen, Edelstahl

Bezeichnung	Länge (mm)	Höhe (mm)	Art. Nr.	kg/Stück	Stück/VPE	€/Stück	MG
MEATEC E100-F55 Rinne-2 m*	2000	55	010730410	3,90	50	137,60	MD
MEATEC E100-F55 Rinne-1 m*	1000	55	010730412	1,90	1	75,50	MD
MEATEC E100-F55 Rinne-0,5 m*	500	55	010730414	1,00	1	40,50	MD
MEATEC E100-F70 Rinne-2 m*	2000	70	010730426	4,30	20	152,90	MD
MEATEC E100-F70 Rinne-1 m*	1000	70	010730428	2,20	1	83,10	MD
MEATEC E100-F70 Rinne-0,5 m*	500	70	010730430	1,10	1	43,80	MD
MEATEC E100-F90 Rinne-2 m*	2000	90	010730442	5,00	1	170,40	MD
MEATEC E100-F90 Rinne-1 m*	1000	90	010730444	2,50	1	91,80	MD
MEATEC E100-F90 Rinne-0,5 m*	500	90	010730446	1,30	1	47,00	MD

> **HINWEIS** *Lieferzeit auf Anfrage.

MEATEC 100 AUS VERZINKTEM STAHL ODER EDELSTAHL VARIABLE BAUHÖHEN

Entwässerungssystem aus verzinktem Stahl oder Edelstahl, mit beidseitig seitlichen Schlitzen (integrierte Kiesleiste). Für Einbau gemäß Flachdachrichtlinie DIN 18531. Ermöglicht gemäß DIN 18040-1 und -2 barrierefreie Bauweisen. Begehbar und rollstuhlbefahrbar. Rostsicherungsschraube optional erhältlich.

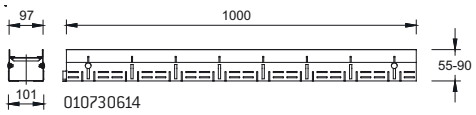

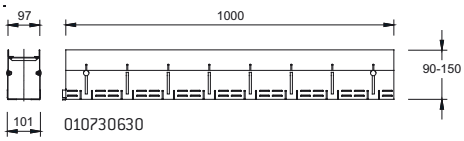

MEATEC V 100 Rinnenkörper, variable Höhen, Stahl verzinkt

Bezeichnung	Länge (mm)	Höhe (mm)	Art. Nr.	kg/Stück	Stück/VPE	€/Stück	MG
MEATEC V100-V55-90 Rinne-2 m*	2000	55-90	010730612	4,90	128	192,20	MD
MEATEC V100-V55-90 Rinne-1 m*	1000	55-90	010730614	2,50	1	107,10	MD
MEATEC V100-V55-90 Rinne-0,5 m*	500	55-90	010730616	1,30	1	66,70	MD
MEATEC V100-V90-150 Rinne-2 m*	2000	90-150	010730628	6,90	64	239,10	MD
MEATEC V100-V90-150 Rinne-1 m*	1000	90-150	010730630	3,50	22	139,90	MD
MEATEC V100-V90-150 Rinne-0,5 m*	500	90-150	010730632	1,80	1	82,00	MD

MEATEC E 100 Rinnenkörper, variable Höhen, Edelstahl

Bezeichnung	Länge (mm)	Höhe (mm)	Art. Nr.	kg/Stück	Stück/VPE	€/Stück	MG
MEATEC E100-V55-90 Rinne-2 m*	2000	55-90	010730620	4,90	1	287,10	MD
MEATEC E100-V55-90 Rinne-1 m*	1000	55-90	010730622	2,50	1	170,40	MD
MEATEC E100-V55-90 Rinne-0,5 m*	500	55-90	010730624	1,30	1	97,20	MD
MEATEC E100-V90-150 Rinne-2 m*	2000	90-150	010730636	6,90	10	343,90	MD
MEATEC E100-V90-150 Rinne-1 m*	1000	90-150	010730638	3,50	1	211,80	MD
MEATEC E100-V90-150 Rinne-0,5 m*	500	90-150	010730640	1,80	1	140,90	MD

> **HINWEIS** *Lieferzeit auf Anfrage.

MEATEC 100 ZUBEHÖR AUS VERZINKTEM STAHL ODER EDELSTAHL

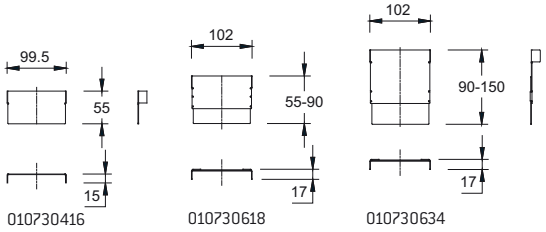

MEATEC V 100 Stirnplatten in fixen und variablen Höhen, Stahl verzinkt

Bezeichnung	Material	Höhe (mm)	Art. Nr.	kg/Stück	Stück/VPE	€/Stück	MG
MEATEC V100-F55.SE Stirnplatte, fixe Höhe	Stahl verz.	55	010730408	0,05	1	7,10	MD
MEATEC V100-F70.SE Stirnplatte, fixe Höhe	Stahl verz.	70	010730424	0,06	1	8,20	MD
MEATEC V100-F90.SE Stirnplatte, fixe Höhe	Stahl verz.	90	010730440	0,08	1	8,20	MD
MEATEC V100-V55-90.SE Stirnplatte, variable Höhe*	Stahl verz.	55-90	010730618	0,08	1	9,70	MD
MEATEC V100-V90-150.SE Stirnplatte, variable Höhe*	Stahl verz.	90-150	010730634	0,12	1	13,70	MD

MEATEC E 100 Stirnplatten in fixen und variablen Höhen, Edelstahl

Bezeichnung	Material	Höhe (mm)	Art. Nr.	kg/Stück	Stück/VPE	€/Stück	MG
MEATEC E100-F55.SE Stirnplatte, fixe Höhe	Edelstahl	55	010730416	0,05	1	10,00	MD
MEATEC E100-F70.SE Stirnplatte, fixe Höhe	Edelstahl	70	010730432	0,06	1	10,00	MD
MEATEC E100-F90.SE Stirnplatte, fixe Höhe	Edelstahl	90	010730448	0,08	1	12,20	MD
MEATEC E100-V55-90.SE Stirnplatte, variable Höhe*	Edelstahl	55-90	010730626	0,08	1	15,50	MD
MEATEC E100-V90-150.SE Stirnplatte, variable Höhe*	Edelstahl	90-150	010730642	0,12	1	15,50	MD

> **HINWEIS** *Lieferzeit auf Anfrage.

MEATEC 100 STANDARDROSTE AUS VERZINKTEM STAHL ODER EDELSTAHL

Passend für **MEATEC 100** Rinnenkörper, begehbar und rollstuhlbefahrbar. Rostsicherungsschraube optional erhältlich.

Maschenrost 30/10

Längsstabrost

MEATEC V 100 Rinnenabdeckungen, Baubreite 92 mm, Stahl verzinkt

Bezeichnung	Material	Länge (mm)	Einlauf Ø cm²/m	Art. Nr.	kg/Stück	Stück/VPE	€/Stück	MG
MEATEC 100 Maschenrost-A-vz-1 m 30/10	Stahl verz.	1000	630	010730732	2,15	200	36,40	MD
MEATEC 100 Maschenrost-A-vz-0,5 m 30/10	Stahl verz.	500	630	010730734	1,12	50	27,60	MD
MEATEC 100 Längsstabrost-A-vz-1 m	Stahl verz.	1000	627	010730736	3,49	168	56,10	MD
MEATEC 100 Längsstabrost-A-vz-0,5 m	Stahl verz.	500	627	010730738	1,78	168	45,20	MD

MEATEC E 100 Rinnenabdeckungen, Baubreite 92 mm, Edelstahl

Bezeichnung	Material	Länge (mm)	Einlauf Ø cm²/m	Art. Nr.	kg/Stück	Stück/VPE	€/Stück	MG
MEATEC 100 Maschenrost-A-V2A-1 m 30/10	Edelstahl	1000	630	010730740	2,03	50	105,60	MD
MEATEC 100 Maschenrost-A V2A-0,5 m 30/10	Edelstahl	500	630	010730742	1,02	20	76,10	MD
MEATEC 100 Längsstabrost-A-V2A-1 m	Edelstahl	1000	627	010730744	3,38	10	134,20	MD
MEATEC 100 Längsstabrost-A-V2A-0,5 m	Edelstahl	500	627	010730746	1,71	5	83,70	MD

MEATEC Rostsicherungsschraube, Edelstahl

Bezeichnung	Material	Art. Nr.	kg/Stück	Stück/VPE	€/Stück	MG
MEATEC Rost-Sicherungsschraube V2A. Es werden 2 Schrauben pro Meter benötigt	Edelstahl	010730796	0,02	1	1,30	MD

MEATEC 130 AUS VERZINKTEM STAHL ODER EDELSTAHL FIXE BAUHÖHEN

Entwässerungssystem aus verzinktem Stahl oder Edelstahl, mit beidseitig seitlichen Schlitzen (integrierte Kiesleiste). Für Einbau gemäß Flachdachrichtlinie DIN 18531. Ermöglicht gemäß DIN 18040-1 und -2 barrierefreie Bauweisen. Begehbar und rollstuhlbefahrbar. Rostsicherungsschraube optional erhältlich.

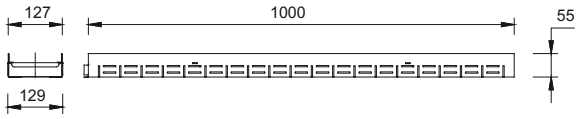

0107300028

MEATEC V 130 Rinnenkörper, fixe Höhen, Stahl verzinkt

Bezeichnung	Länge (mm)	Höhe (mm)	Art. Nr.	kg/Stück	Stück/VPE	€/Stück	MG
MEATEC V130-F55 Rinne-2 m	2000	55	010730026	4,60	96	84,80	MD
MEATEC V130-F55 Rinne-1 m	1000	55	010730028	2,30	96	47,40	MD
MEATEC V130-F55 Rinne-0,5 m	500	55	010730030	1,20	1	30,90	MD
MEATEC V130-F70 Rinne-2 m	2000	70	010730032	5,10	72	89,10	MD
MEATEC V130-F70 Rinne-1 m	1000	70	010730034	2,60	72	49,60	MD
MEATEC V130-F70 Rinne-0,5 m	500	70	010730036	1,30	1	33,10	MD
MEATEC V130-F90 Rinne-2 m	2000	90	010730208	5,70	50	93,50	MD
MEATEC V130-F90 Rinne-1 m	1000	90	010730210	2,90	1	51,80	MD
MEATEC V130-F90 Rinne-0,5 m	500	90	010730214	1,40	1	35,30	MD
MEATEC V130-F55/A Rinne mit Ablaufstutzen Ø 110 mm*	1000	55	010730200	2,50	1	80,40	MD
MEATEC V130-F70/A Rinne mit Ablaufstutzen Ø 110 mm*	1000	70	010730204	2,80	1	82,50	MD
MEATEC V130-F90/A Rinne mit Ablaufstutzen Ø 110 mm*	1000	90	010730212	3,10	1	84,80	MD

MEATEC E 130 Rinnenkörper, fixe Höhen, Edelstahl

Bezeichnung	Länge (mm)	Höhe (mm)	Art. Nr.	kg/Stück	Stück/VPE	€/Stück	MG
MEATEC E130-F55 Rinne-2 m*	2000	55	010730044	4,60	32	142,90	MD
MEATEC E130-F55 Rinne-1 m*	1000	55	010730046	2,30	48	78,10	MD
MEATEC E130-F55 Rinne-0,5 m*	500	55	010730048	1,20	1	41,90	MD
MEATEC E130-F70 Rinne-2 m*	2000	70	010730050	5,10	48	158,30	MD
MEATEC E130-F70 Rinne-1 m*	1000	70	010730052	2,60	48	85,80	MD
MEATEC E130-F70 Rinne-0,5 m*	500	70	010730054	1,30	1	45,20	MD
MEATEC E130-F90 Rinne-2 m*	2000	90	010730218	5,70	1	173,70	MD
MEATEC E130-F90 Rinne-1 m*	1000	90	010730220	2,90	1	93,50	MD
MEATEC E130-F90 Rinne-0,5 m*	500	90	010730224	1,40	1	48,50	MD
MEATEC E130-F55/A Rinne mit Ablaufstutzen Ø 110 mm*	1000	55	010730202	2,50	1	111,10	MD
MEATEC E130-F70/A Rinne mit Ablaufstutzen Ø 110 mm*	1000	70	010730206	2,80	1	100,20	MD
MEATEC E130-F90/A Rinne mit Ablaufstutzen Ø 110 mm*	1000	90	010730222	3,10	1	126,50	MD

> **HINWEIS** *Lieferzeit auf Anfrage.

MEATEC 130 AUS VERZINKTEM STAHL ODER EDELSTAHL VARIABLE BAUHÖHEN

Entwässerungssystem aus verzinktem Stahl oder Edelstahl, mit beidseitig seitlichen Schlitzen (integrierte Kiesleiste). Für Einbau gemäß Flachdachrichtlinie DIN 18531. Ermöglicht gemäß DIN 18040-1 und -2 barrierefreie Bauweisen. Begehbar und rollstuhlbefahrbar. Rostsicherungsschraube optional erhältlich.

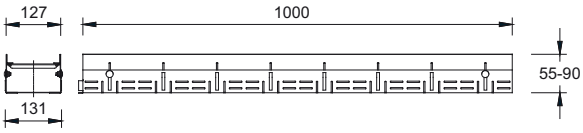

010730004

MEATEC V 130 Rinnenkörper, variable Höhen, Stahl verzinkt

Bezeichnung	Länge (mm)	Höhe (mm)	Art. Nr.	kg/Stück	Stück/VPE	€/Stück	MG
MEATEC V130-V55-90 Rinne-2 m	2000	55-90	010730002	5,70	48	203,40	MD
MEATEC V130-V55-90 Rinne-1 m	1000	55-90	010730004	2,90	1	114,40	MD
MEATEC V130-V55-90 Rinne-0,5 m*	500	55-90	010730006	1,50	1	70,50	MD
MEATEC V130-V90-150 Rinne-2 m	2000	90-150	010730008	7,70	32	249,50	MD
MEATEC V130-V90-150 Rinne-1 m	1000	90-150	010730010	3,90	1	144,00	MD
MEATEC V130-V90-150 Rinne-0,5 m*	500	90-150	010730012	2,00	1	85,80	MD
MEATEC V130-V55-90/A Rinne mit Ablaufstutzen Ø 110 mm*	1000	55-90	010730644	3,10	1	147,30	MD
MEATEC V130-V90-150/A Rinne mit Ablaufstutzen Ø 110 mm*	1000	90-150	010730648	4,10	1	177,00	MD

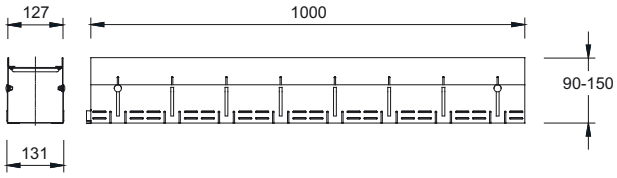

010730022

MEATEC E 130 Rinnenkörper, variable Höhen, Edelstahl

Bezeichnung	Länge (mm)	Höhe (mm)	Art. Nr.	kg/Stück	Stück/VPE	€/Stück	MG
MEATEC E130-V55-90 Rinne-2 m*	2000	55-90	010730014	5,70	13	294,50	MD
MEATEC E130-V55-90 Rinne-1 m*	1000	55-90	010730016	2,90	70	173,70	MD
MEATEC E130-V55-90 Rinne-0,5 m*	500	55-90	010730018	1,50	1	112,20	MD
MEATEC E130-V90-150 Rinne-2 m*	2000	90-150	010730020	7,70	8	357,20	MD
MEATEC E130-V90-150 Rinne-1 m*	1000	90-150	010730022	3,90	18	218,70	MD
MEATEC E130-V90-150 Rinne-0,5 m*	500	90-150	010730024	2,00	1	141,90	MD
MEATEC E130-V55-90/A Rinne mit Ablaufstutzen Ø 110 mm*	1000	55-90	010730646	3,10	1	206,70	MD
MEATEC E130-V90-150/A Rinne mit Ablaufstutzen Ø 110 mm*	1000	90-150	010730650	4,10	1	251,70	MD

> **HINWEIS** *Lieferzeit auf Anfrage.

MEATEC 130 ZUBEHÖR AUS VERZINKTEM STAHL ODER EDELSTAHL

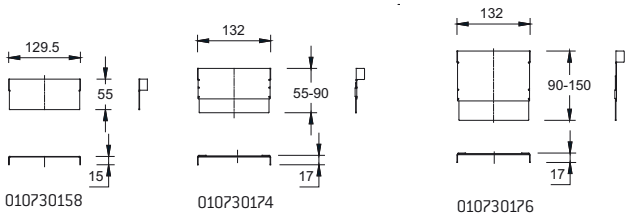

MEATEC V 130 Stirnplatten in fixen und variablen Höhen, Stahl verzinkt

Bezeichnung	Material	Höhe (mm)	Art. Nr.	kg/Stück	Stück/VPE	€/Stück	MG
MEATEC V130-F55.SE Stirnplatte, fixe Höhe	Stahl verz.	55	010730158	0,06	1	7,10	MD
MEATEC V130-F70.SE Stirnplatte, fixe Höhe	Stahl verz.	70	010730160	0,08	1	8,30	MD
MEATEC V130-F90.SE Stirnplatte, fixe Höhe	Stahl verz.	90	010730216	0,12	1	8,30	MD
MEATEC V130-V55-90.SE Stirnplatte, variable Höhe	Stahl verz.	55-90	010730162	0,12	1	11,90	MD
MEATEC V130-V90-150.SE Stirnplatte, variable Höhe	Stahl verz.	90-150	010730164	0,20	1	13,80	MD

MEATEC E 130 Stirnplatten in fixen und variablen Höhen, Edelstahl

Bezeichnung	Material	Höhe (mm)	Art. Nr.	kg/Stück	Stück/VPE	€/Stück	MG
MEATEC E130-F55.SE Stirnplatte, fixe Höhe	Edelstahl	55	010730170	0,06	1	12,30	MD
MEATEC E130-F70.SE Stirnplatte, fixe Höhe	Edelstahl	70	010730172	0,08	1	12,30	MD
MEATEC E130-F90.SE Stirnplatte, fixe Höhe	Edelstahl	90	010730226	0,12	1	12,30	MD
MEATEC E130-V55-90.SE Stirnplatte, variable Höhe*	Edelstahl	55-90	010730174	0,12	1	16,60	MD
MEATEC E130-V90-150.SE Stirnplatte, variable Höhe*	Edelstahl	90-150	010730176	0,20	1	16,60	MD

> **HINWEIS** *Lieferzeit auf Anfrage.

MEA TSL 100 SCHLITZAUFSATZ

MEA TSL 100 Schlitzaufsatz geeignet für Rinnensysteme **MEARIN PLUS/EXPERT 100, MEADRAIN EN 1000, SV/SE/SG 1000, SVF/SEF 1000** und **MEATEC 130.** Deckt alle Anwendungsbereiche, sowohl mittig als auch seitlich ab. Belastungsklassen A 15 - B 125 gemäß DIN EN 1433. Belastbarkeit laut Angabe, bei Einbau gemäß den MEA-Einbauhinweisen.

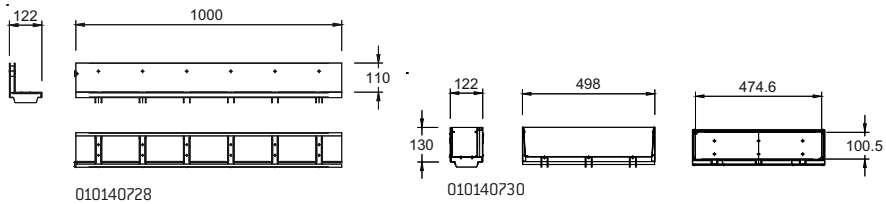

MEA TSL 100 Schlitzaufsatz seitlich, Stahl verzinkt, Halshöhe 110 mm, Belastungsklasse B 125 gemäß DIN EN 1433

Bezeichnung	Material	Länge (mm)	Einlauf Ø cm²/m	Art. Nr.	kg/Stück	Stück/VPE	€/Stück	MG
MEA TSL 100.0 / 110 Schlitzaufsatz-B-vz-1 m-seitlich	Stahl verz.	1000	150	010140728	4,66	1	115,90	MD
MEA TSL 100.1 / 110 Schlitzaufsatz-B-vz-0,5 m-seitlich	Stahl verz.	500	150	010140736	2,38	1	91,50	MD
MEA TSL 100.R / 110 Revisionsaufsatz-B-vz-0,5 m-seitlich	Stahl verz.	500	150	010140730	3,40	1	205,40	MD

MEA TSL 100 Schlitzaufsatz seitlich, Edelstahl, Halshöhe 110 mm, Belastungsklasse B 125 gemäß DIN EN 1433

Bezeichnung	Material	Länge (mm)	Einlauf Ø cm²/m	Art. Nr.	kg/Stück	Stück/VPE	€/Stück	MG
MEA TSL 100.0 / 110 Schlitzaufsatz-B-V2A-1 m-seitlich	Edelstahl V2A	1000	150	010140732	4,58	1	204,90	MD
MEA TSL 100.1 / 110 Schlitzaufsatz-B-V2A-0,5 m-seitlich	Edelstahl V2A	500	150	010140738	2,30	1	156,70	MD
MEA TSL 100.R / 110 Revisionsaufsatz-B-V2A-0,5 m-seitlich	Edelstahl V2A	500	150	010140734	3,38	1	271,50	MD

MEA TSL 100 SCHLITZAUFSATZ ZUBEHÖR

MEA TSL 100 Schlitzaufsatz Zubehör

Bezeichnung	Material	Länge (mm)	Art. Nr.	kg/Stück	Stück/VPE	€/Stück	MG
MEA TSL Stirnplatte.SE aus Edelstahl V2A	Edelstahl V2A	-	010712497	0,27	1	20,90	MD
MEA TSL 100.T0-Schmutzfanggitter-V2A-1 m	Edelstahl V2A	1000	010712481	0,15	1	21,50	MD
MEA TSL 100.T1-Schmutzfanggitter-V2A-0,5 m	Edelstahl V2A	500	010712485	0,07	1	16,00	MD
Rosthaken für MEA TSL-TSC 100 Revisionsaufsatz (2 Stück zum Ausheben des Revisionsaufsatzes erforderlich.)	Stahl verz.	-	010152113	0,42	1	25,40	MD

> **HINWEIS** Bei Einsatz der Schlitzaufsätze TSL 100 und TSC 100 in Verbindung mit MEATEC 130 Fassadenentwässerung ist das Gesamtsystem lediglich begehbar und rollstuhlbefahrbar.

SCHLITZAUFSATZSYSTEM MEA TSC

MEA TSC 100 Schlitzaufsatz geeignet für die Rinnensysteme **MEAHOME PLUS** und **MEATEC 130**. Belastungsklasse A 15 gemäß DIN EN 1433. Belastbarkeit laut Angabe, bei Einbau gemäß den MEA-Einbauhinweisen.

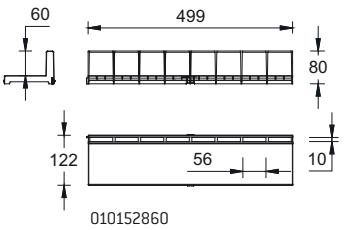

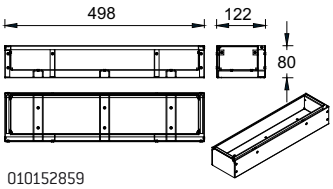

MEA TSC 100 Schlitzaufsatz seitlich, PP, Halshöhe 60 mm, Belastungsklasse A 15 gemäß DIN EN 1433

Bezeichnung	Material	Länge (mm)	Einlauf Ø cm²/m	Art. Nr.	kg/Stück	Stück/VPE	€/Stück	MG
MEA TSC 100/60 Schlitzaufsatz-A-PP-0,5 m [22)]	Kunststoff	500	90	010152860	0,45	70	20,60	DY
MEA TSC 100.R/60 Revisionsaufsatz-A-vz-0,5 m [22)]	Stahl verz.	500	90	010152859	2,28	1	95,00	DY

MEA TSC 100 ZUBEHÖR

MEA TSL / TSC Schlitzaufsatz Zubehör

Bezeichnung	Material	Art. Nr.	kg/Stück	Stück/VPE	€/Stück	MG
Rosthaken für MEA TSL-TSC 100 Revisionsaufsatz (2 Stück zum Ausheben des Revisionsaufsatzes erforderlich)	Stahl verz.	010152113	0,42	1	25,40	MD

> **HINWEIS** 22) Abdeckung Klasse A 15 gemäß DIN EN 1433.
Bei Einsatz der Schlitzaufsätze TSL 100 und TSC 100 in Verbindung mit MEATEC 130 Fassadenentwässerung ist das Gesamtsystem lediglich begehbar und rollstuhlbefahrbar.

MEATEC 130 STANDARD- UND DESIGNROSTE AUS VERZINKTEM STAHL

Passend für **MEATEC 130** Rinnenkörper, begehbar und rollstuhlbefahrbar; Rostsicherungsschraube optional erhältlich.

Maschenrost 30/10

Designrost „FISCHE“

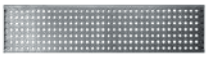
Lochrost

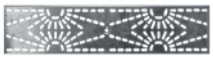
Designrost „STRAHLEN“

Längsstabrost

Designrost „RALLYE“

Designrost „RAUTE“

MEATEC V 130 Rinnenabdeckungen, Baubreite 122 mm, Stahl verzinkt

Bezeichnung	Material	Länge (mm)	Einlauf Ø cm²/m	Art. Nr.	kg/Stück	Stück/VPE	€/Stück	MG
MEATEC 130 Maschenrost-A-vz-1 m 30/10 vers.	Stahl verz.	1000	845	010730090	2,62	168	37,50	MD
MEATEC 130 Maschenrost-A-vz-0,5 m 30/10 vers.	Stahl verz.	500	845	010730092	1,36	100	28,70	MD
MEATEC 130 Längsstabrost-A-vz-1 m	Stahl verz.	1000	985	010730748	4,29	168	60,50	MD
MEATEC 130 Längsstabrost-A-vz-0,5 m	Stahl verz.	500	985	010730750	2,18	168	46,30	MD
MEATEC 130 Lochrost-Ø 6 mm-A-vz-1 m vers.	Stahl verz.	1000	170	010730098	1,60	150	52,00	MD
MEATEC 130 Lochrost-Ø 6 mm-A-vz-0,5 m vers.	Stahl verz.	500	170	010730100	0,80	68	41,50	MD
MEATEC 130 Design-Rost STRAHLEN-A-vz-1 m*	Stahl verz.	1000	218	010730102	1,40	68	38,50	MD
MEATEC 130 Design-Rost STRAHLEN-A-vz-0,5 m*	Stahl verz.	500	218	010730104	0,70	68	27,20	MD
MEATEC 130 Design-Rost FISCHE-A-vz-1 m*	Stahl verz.	1000	150	010730106	1,40	68	38,50	MD
MEATEC 130 Design-Rost FISCHE-A-vz-0,5 m*	Stahl verz.	500	150	010730108	0,70	68	27,20	MD
MEATEC 130 Design-Rost RALLYE-A-vz-1 m*	Stahl verz.	1000	260	010730110	1,40	68	38,50	MD
MEATEC 130 Design-Rost RALLYE-A-vz-0,5 m*	Stahl verz.	500	260	010730112	0,70	68	27,20	MD
MEATEC 130 Design-Rost RAUTE-A-vz-1 m*	Stahl verz.	1000	176	010730114	1,40	68	38,50	MD
MEATEC 130 Design-Rost RAUTE-A-vz-0,5 m*	Stahl verz.	500	176	010730116	0,70	68	27,20	MD

MEATEC Rostsicherungsschraube, Edelstahl

Bezeichnung	Material	Art. Nr.	kg/Stück	Stück/VPE	€/Stück	MG
MEATEC Rost-Sicherungsschraube V2A. Es werden 2 Schrauben pro Meter benötigt.	Edelstahl	010730796	0,02	1	1,30	MD

> **HINWEIS** *Lieferzeit auf Anfrage.

MEATEC 130 STANDARD- UND DESIGNROSTE AUS EDELSTAHL

Passend für **MEATEC 130** Rinnenkörper, begehbar und rollstuhlbefahrbar; Rostsicherungsschraube optional erhältlich.

Maschenrost 30/10

Designrost „FISCHE“

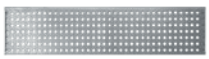
Lochrost

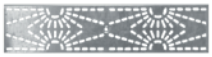
Designrost „STRAHLEN“

Längsstabrost

Designrost „RALLYE“

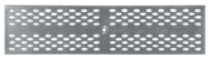
Designrost „RAUTE“

MEATEC E 130 Rinnenabdeckungen, Baubreite 122 mm, Edelstahl

Bezeichnung	Material	Länge (mm)	Einlauf Ø cm²/m	Art. Nr.	kg/Stück	Stück/VPE	€/Stück	MG
MEATEC 130 Maschenrost-A-V2A-1 m 30/10 vers.	Edelstahl	1000	845	010730126	2,45	150	106,70	MD
MEATEC 130 Maschenrost-A-V2A-0,5 m 30/10 vers.	Edelstahl	500	845	010730128	1,27	50	78,10	MD
MEATEC 130 Längsstabrost-A-V2A-1 m*	Edelstahl	1000	985	010730752	4,05	1	163,90	MD
MEATEC 130 Längsstabrost-A-V2A-0,5 m*	Edelstahl	500	985	010730754	2,12	1	100,10	MD
MEATEC 130 Lochrost-Ø 6 mm-A-V2A-1 m vers.	Edelstahl	1000	170	010730134	1,88	150	102,60	MD
MEATEC 130 Lochrost-Ø 6 mm-A-V2A-0,5 m vers.	Edelstahl	500	170	010730136	0,91	68	62,20	MD
MEATEC 130 Design-Rost STRAHLEN-A-V2A-1 m*	Edelstahl	1000	218	010730138	1,40	150	98,00	MD
MEATEC 130 Design-Rost STRAHLEN-A-V2A-0,5 m*	Edelstahl	500	218	010730140	0,70	68	50,90	MD
MEATEC 130 Design-Rost FISCHE-A-V2A-1 m*	Edelstahl	1000	150	010730142	1,40	33	98,00	MD
MEATEC 130 Design-Rost FISCHE-A-V2A-0,5 m*	Edelstahl	500	150	010730144	0,70	68	50,90	MD
MEATEC 130 Design-Rost RALLYE-A-V2A-1 m*	Edelstahl	1000	260	010730146	1,40	48	98,00	MD
MEATEC 130 Design-Rost RALLYE-A-V2A-0,5 m*	Edelstahl	500	260	010730148	0,70	68	50,90	MD
MEATEC 130 Design-Rost RAUTE-A-V2A-1 m*	Edelstahl	1000	176	010730150	1,40	30	98,00	MD
MEATEC 130 Design-Rost RAUTE-A-V2A-0,5 m*	Edelstahl	500	176	010730152	0,70	68	50,90	MD

MEATEC Rostsicherungsschraube, Edelstahl

Bezeichnung	Material	Art. Nr.	kg/Stück	Stück/VPE	€/Stück	MG
MEATEC Rost-Sicherungsschraube V2A. Es werden 2 Schrauben pro Meter benötigt.	Edelstahl	010730796	0,02	1	1,30	MD

> **HINWEIS** *Lieferzeit auf Anfrage.

MEATEC 160 AUS VERZINKTEM STAHL ODER EDELSTAHL FIXE BAUHÖHEN

Entwässerungssystem aus verzinktem Stahl oder Edelstahl, mit beidseitig seitlichen Schlitzen (integrierte Kiesleiste). Für Einbau gemäß Flachdachrichtlinie DIN 18531. Ermöglicht gemäß DIN 18040-1 und -2 barrierefreie Bauweisen. Begehbar und rollstuhlbefahrbar. Rostsicherungsschraube optional erhältlich.

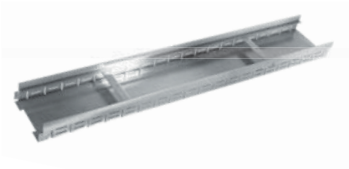

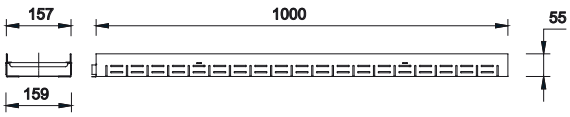

010730258

MEATEC V 160 Rinnenkörper, fixe Höhen, Stahl verzinkt

Bezeichnung	Länge (mm)	Höhe (mm)	Art. Nr.	kg/Stück	Stück/VPE	€/Stück	MG
MEATEC V160-F55 Rinne-2 m	2000	55	010730256	5,10	80	91,40	MD
MEATEC V160-F55 Rinne-1 m	1000	55	010730258	2,60	14	50,80	MD
MEATEC V160-F55 Rinne-0,5 m*	500	55	010730262	1,30	1	33,10	MD
MEATEC V160-F70 Rinne-2 m	2000	70	010730276	5,60	60	94,60	MD
MEATEC V160-F70 Rinne-1 m	1000	70	010730278	2,80	10	52,80	MD
MEATEC V160-F70 Rinne-0,5 m*	500	70	010730282	1,40	1	35,30	MD
MEATEC V160-F90 Rinne-2 m	2000	90	010730296	6,20	48	99,10	MD
MEATEC V160-F90 Rinne-1 m	1000	90	010730298	3,10	1	55,10	MD
MEATEC V160-F90 Rinne-0,5 m*	500	90	010730466	1,60	1	37,50	MD
MEATEC V160-F55/A Rinne mit Ablaufstutzen Ø 110 mm*	1000	55	010730260	2,80	25	83,70	MD
MEATEC V160-F70/A Rinne mit Ablaufstutzen Ø 110 mm*	1000	70	010730280	3,00	1	85,80	MD
MEATEC V160-F90/A Rinne mit Ablaufstutzen Ø 110 mm*	1000	90	010730300	3,30	1	88,10	MD

MEATEC E 160 Rinnenkörper, fixe Höhen, Edelstahl

Bezeichnung	Länge (mm)	Höhe (mm)	Art. Nr.	kg/Stück	Stück/VPE	€/Stück	MG
MEATEC E160-F55 Rinne-2 m*	2000	55	010730266	5,10	1	178,10	MD
MEATEC E160-F55 Rinne-1 m*	1000	55	010730268	2,60	1	95,80	MD
MEATEC E160-F55 Rinne-0,5 m*	500	55	010730272	1,30	1	50,80	MD
MEATEC E160-F70 Rinne-2 m*	2000	70	010730286	5,60	1	193,50	MD
MEATEC E160-F70 Rinne-1 m*	1000	70	010730288	2,80	1	103,40	MD
MEATEC E160-F70 Rinne-0,5 m*	500	70	010730292	1,40	1	54,00	MD
MEATEC E160-F90 Rinne-2 m*	2000	90	010730470	6,20	1	208,90	MD
MEATEC E160-F90 Rinne-1 m*	1000	90	010730472	3,10	1	111,10	MD
MEATEC E160-F90 Rinne-0,5 m*	500	90	010730476	1,60	1	57,30	MD
MEATEC E160-F55/A Rinne mit Ablaufstutzen Ø 110 mm*	1000	55	010730270	2,80	1	128,60	MD
MEATEC E160-F70/A Rinne mit Ablaufstutzen Ø 110 mm*	1000	70	010730290	3,00	1	136,30	MD
MEATEC E160-F90/A Rinne mit Ablaufstutzen Ø 110 mm*	1000	90	010730474	3,30	1	144,00	MD

> **HINWEIS** *Lieferzeit auf Anfrage.

MEATEC 160 AUS VERZINKTEM STAHL ODER EDELSTAHL VARIABLE BAUHÖHEN

Entwässerungssystem aus verzinktem Stahl oder Edelstahl, mit beidseitig seitlichen Schlitzen (integrierte Kiesleiste). Für Einbau gemäß Flachdachrichtlinie DIN 18531. Ermöglicht gemäß DIN 18040-1 und -2 barrierefreie Bauweisen. Begehbar und rollstuhlbefahrbar. Rostsicherungsschraube optional erhältlich.

MEATEC V 160 Rinnenkörper, variable Höhen, Stahl verzinkt

Bezeichnung	Länge (mm)	Höhe (mm)	Art. Nr.	kg/Stück	Stück/VPE	€/Stück	MG
MEATEC V160-V55-90 Rinne-2 m	2000	55-90	010730842	6,90	20	221,10	MD
MEATEC V160-V55-90 Rinne-1 m	1000	55-90	010730844	3,30	1	122,90	MD
MEATEC V160-V55-90 Rinne-0,5 m	500	55-90	010730846	1,70	1	74,30	MD
MEATEC V160-V90-150 Rinne-2 m	2000	90-150	010730848	8,50	20	260,60	MD
MEATEC V160-V90-150 Rinne-1 m	1000	90-150	010730850	4,30	1	145,30	MD
MEATEC V160-V90-150 Rinne-0,5 m	500	90-150	010730852	2,20	1	89,70	MD

MEATEC E 160 Rinnenkörper, variable Höhen, Edelstahl

Bezeichnung	Länge (mm)	Höhe (mm)	Art. Nr.	kg/Stück	Stück/VPE	€/Stück	MG
MEATEC E160-V55-90 Rinne-2 m*	2000	55-90	010730854	6,90	20	320,30	MD
MEATEC E160-V55-90 Rinne-1 m*	1000	55-90	010730856	3,30	1	192,30	MD
MEATEC E160-V55-90 Rinne-0,5 m*	500	55-90	010730858	1,70	1	121,80	MD
MEATEC E160-V90-150 Rinne-2 m*	2000	90-150	010730860	8,50	20	377,00	MD
MEATEC E160-V90-150 Rinne-1 m*	1000	90-150	010730862	4,30	1	235,00	MD
MEATEC E160-V90-150 Rinne-0,5 m*	500	90-150	010730864	2,20	1	145,30	MD

> **HINWEIS** *Lieferzeit auf Anfrage.

MEATEC 160 ZUBEHÖR AUS VERZINKTEM STAHL ODER EDELSTAHL

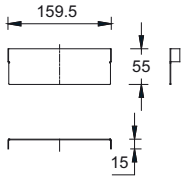

010730264

MEATEC V 160 Stirnplatten fixe und variablen Höhen, Stahl verzinkt

Bezeichnung	Material	Höhe (mm)	Art. Nr.	kg/Stück	Stück/VPE	€/Stück	MG
MEATEC V160-F55.SE Stirnplatte, fixe Höhe	Stahl verz.	55	010730264	0,09	1	9,00	MD
MEATEC V160-F70.SE Stirnplatte, fixe Höhe	Stahl verz.	70	010730284	0,11	1	9,00	MD
MEATEC V160-F90.SE Stirnplatte, fixe Höhe	Stahl verz.	90	010730468	0,14	1	9,00	MD
MEATEC V160-V55-90 Stirnplatte, variable Höhe	Stahl verz.	55-90	010730866	0,16	1	12,40	MD
MEATEC V160-V90-150 Stirnplatte, variable Höhe	Stahl verz.	90-150	010730868	0,26	1	15,10	MD

MEATEC E 160 Stirnplatten fixe und variable Höhen, Edelstahl

Bezeichnung	Material	Höhe (mm)	Art. Nr.	kg/Stück	Stück/VPE	€/Stück	MG
MEATEC E160-F55.SE Stirnplatte, fixe Höhe	Edelstahl	55	010730274	0,09	1	12,30	MD
MEATEC E160-F70.SE Stirnplatte, fixe Höhe	Edelstahl	70	010730294	0,11	1	12,30	MD
MEATEC E160-F90.SE Stirnplatte, fixe Höhe	Edelstahl	90	010730478	0,14	1	13,30	MD
MEATEC E160-V55-90 Stirnplatte, variable Höhe*	Edelstahl	55-90	010730870	0,16	1	17,20	MD
MEATEC E160-V90-150 Stirnplatte, variable Höhe*	Edelstahl	90-150	010730872	0,26	1	17,20	MD

> **HINWEIS** *Lieferzeit auf Anfrage.

MEATEC 160 STANDARDROSTE AUS VERZINKTEM STAHL ODER EDELSTAHL

Passend für **MEATEC 160** Rinnenkörper, begehbar und rollstuhlbefahrbar; Rostsicherungsschraube optional erhältlich.

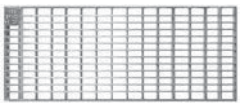
Maschenrost 30/10

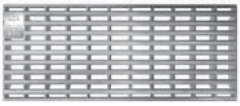
Längsstabrost

MEATEC V 160 Rinnenabdeckungen, Baubreite 152 mm, Stahl verzinkt

Bezeichnung	Material	Länge (mm)	Einlauf Ø cm²/m	Art. Nr.	kg/Stück	Stück/VPE	€/Stück	MG
MEATEC 160 Maschenrost-A-vz-1 m 30/10	Stahl verz.	1000	1080	010730756	3,12	150	44,10	MD
MEATEC 160 Maschenrost-A-vz-0,5 m 30/10	Stahl verz.	500	1080	010730758	1,59	50	36,40	MD
MEATEC 160 Längsstabrost-A-vz-1 m	Stahl verz.	1000	1164	010730760	4,97	150	67,10	MD
MEATEC 160 Längsstabrost-A-vz-0,5 m*	Stahl verz.	500	1164	010730762	2,51	168	49,60	MD

MEATEC E 160 Rinnenabdeckungen, Baubreite 152 mm, Edelstahl

Bezeichnung	Material	Länge (mm)	Einlauf Ø cm²/m	Art. Nr.	kg/Stück	Stück/VPE	€/Stück	MG
MEATEC 160 Maschenrost-A-V2A-1 m 30/10	Edelstahl	1000	1080	010730764	2,94	50	130,90	MD
MEATEC 160 Maschenrost-A-V2A-0,5 m 30/10	Edelstahl	500	1080	010730766	1,46	20	80,40	MD
MEATEC 160 Längsstabrost-A-V2A-1 m*	Edelstahl	1000	1164	010730768	4,74	50	184,70	MD
MEATEC 160 Längsstabrost-A-V2A-0,5 m*	Edelstahl	500	1164	010730770	2,40	20	108,90	MD

MEATEC Rostsicherungsschraube, Edelstahl

Bezeichnung	Material	Art. Nr.	kg/Stück	Stück/VPE	€/Stück	MG
MEATEC Rost-Sicherungsschraube V2A. Es werden 2 Schrauben pro Meter benötigt.	Edelstahl	010730796	0,02	1	1,30	MD

> **HINWEIS** *Lieferzeit auf Anfrage.

MEATEC 200 AUS VERZINKTEM STAHL ODER EDELSTAHL FIXE BAUHÖHEN

Entwässerungssystem aus verzinktem Stahl oder Edelstahl, mit beidseitig seitlichen Schlitzen (integrierte Kiesleiste). Für Einbau gemäß Flachdachrichtlinie DIN 18531. Ermöglicht gemäß DIN 18040-1 und -2 barrierefreie Bauweisen. Begehbar und rollstuhlbefahrbar. Rostsicherungsschraube optional erhältlich.

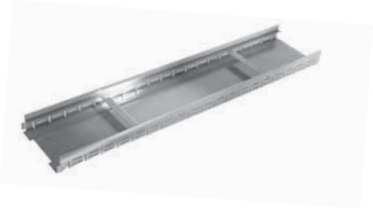

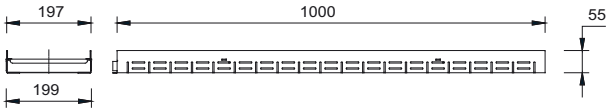

010730348

MEATEC V 200 Rinnenkörper, fixe Höhen, Stahl verzinkt

Bezeichnung	Länge (mm)	Höhe (mm)	Art. Nr.	kg/Stück	Stück/VPE	€/Stück	MG
MEATEC V200-F55 Rinne-2 m	2000	55	010730346	6,10	64	106,70	MD
MEATEC V200-F55 Rinne-1 m	1000	55	010730348	3,10	64	59,50	MD
MEATEC V200-F55 Rinne-0,5 m	500	55	010730502	1,60	1	37,50	MD
MEATEC V200-F70 Rinne-2 m	2000	70	010730508	6,70	48	110,00	MD
MEATEC V200-F70 Rinne-1 m	1000	70	010730510	3,30	10	61,70	MD
MEATEC V200-F70 Rinne-0,5 m	500	70	010730514	1,70	1	39,80	MD
MEATEC V200-F90 Rinne-2 m	2000	90	010730354	7,20	32	112,20	MD
MEATEC V200-F90 Rinne-1 m	1000	90	010730356	3,60	32	63,80	MD
MEATEC V200-F90 Rinne-0,5 m	500	90	010730530	1,80	1	41,90	MD
MEATEC V200-F55/A Rinne mit Ablaufstutzen Ø 110 mm*	1000	55	010730500	3,30	1	92,40	MD
MEATEC V200-F70/A Rinne mit Ablaufstutzen Ø 110 mm*	1000	70	010730512	3,50	1	94,60	MD
MEATEC V200-F90/A Rinne mit Ablaufstutzen Ø 110 mm*	1000	90	010730528	3,80	1	96,80	MD

MEATEC E 200 Rinnenkörper, fixe Höhen, Edelstahl

Bezeichnung	Länge (mm)	Höhe (mm)	Art. Nr.	kg/Stück	Stück/VPE	€/Stück	MG
MEATEC E200-F55 Rinne-2 m*	2000	55	010730350	6,10	15	208,90	MD
MEATEC E200-F55 Rinne-1 m*	1000	55	010730352	3,10	24	111,10	MD
MEATEC E200-F55 Rinne-0,5 m*	500	55	010730506	1,60	1	58,40	MD
MEATEC E200-F70 Rinne-2 m*	2000	70	010730518	6,70	20	224,30	MD
MEATEC E200-F70 Rinne-1 m*	1000	70	010730520	3,30	1	118,80	MD
MEATEC E200-F70 Rinne-0,5 m*	500	70	010730524	1,70	1	61,70	MD
MEATEC E200-F90 Rinne-2 m*	2000	90	010730358	7,20	16	239,70	MD
MEATEC E200-F90 Rinne-1 m*	1000	90	010730360	3,60	32	126,50	MD
MEATEC E200-F90 Rinne-0,5 m*	500	90	010730534	1,80	1	65,10	MD
MEATEC E200-F55/A Rinne mit Ablaufstutzen Ø 110 mm*	1000	55	010730504	3,30	1	144,00	MD
MEATEC E200-F70/A Rinne mit Ablaufstutzen Ø 110 mm*	1000	70	010730522	3,50	1	151,80	MD
MEATEC E200-F90/A Rinne mit Ablaufstutzen Ø 110 mm*	1000	90	010730532	3,80	1	159,50	MD

> **HINWEIS** *Lieferzeit auf Anfrage.

MEATEC 200 AUS VERZINKTEM STAHL ODER EDELSTAHL VARIABLE BAUHÖHEN

Entwässerungssystem aus verzinktem Stahl oder Edelstahl, mit beidseitig seitlichen Schlitzen (integrierte Kiesleiste). Für Einbau gemäß Flachdachrichtlinie DIN 18531. Ermöglicht gemäß DIN 18040-1 und -2 barrierefreie Bauweisen. Begehbar und rollstuhlbefahrbar. Rostsicherungsschraube optional erhältlich.

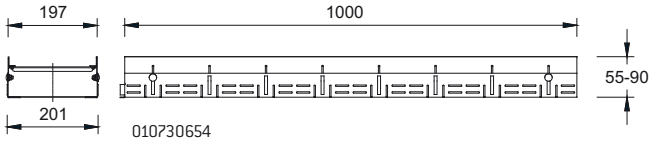

MEATEC V 200 Rinnenkörper, variable Höhen, Stahl verzinkt

Bezeichnung	Länge (mm)	Höhe (mm)	Art. Nr.	kg/Stück	Stück/VPE	€/Stück	MG
MEATEC V200-V55-90 Rinne-2 m*	2000	55-90	010730652	7,00	64	245,10	MD
MEATEC V200-V55-90 Rinne-1 m*	1000	55-90	010730654	3,60	1	135,30	MD
MEATEC V200-V55-90 Rinne-0,5 m*	500	55-90	010730658	1,80	1	78,10	MD
MEATEC V200-V90-150 Rinne-2 m*	2000	90-150	010730672	9,00	32	286,90	MD
MEATEC V200-V90-150 Rinne-1 m*	1000	90-150	010730674	4,60	1	160,60	MD
MEATEC V200-V90-150 Rinne-0,5 m*	500	90-150	010730678	2,40	1	95,80	MD
MEATEC V200-V55-90/A Rinne mit Ablaufstutzen Ø 110 mm*	1000	55-90	010730656	3,80	1	168,20	MD
MEATEC V200-V90-150/A Rinne mit Ablaufstutzen Ø 110 mm*	1000	90-150	010730676	4,80	1	192,40	MD

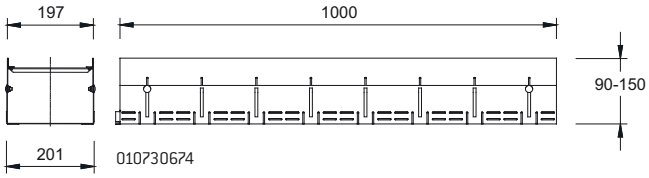

MEATEC E 200 Rinnenkörper, variable Höhen, Edelstahl

Bezeichnung	Länge (mm)	Höhe (mm)	Art. Nr.	kg/Stück	Stück/VPE	€/Stück	MG
MEATEC E200-V55-90 Rinne-2 m*	2000	55-90	010730662	7,00	20	356,00	MD
MEATEC E200-V55-90 Rinne-1 m*	1000	55-90	010730664	3,60	20	212,10	MD
MEATEC E200-V55-90 Rinne-0,5 m*	500	55-90	010730668	1,80	1	128,60	MD
MEATEC E200-V90-150 Rinne-2 m*	2000	90-150	010730682	9,00	50	416,50	MD
MEATEC E200-V90-150 Rinne-1 m*	1000	90-150	010730684	4,60	1	260,50	MD
MEATEC E200-V90-150 Rinne-0,5 m*	500	90-150	010730688	2,40	1	155,00	MD
MEATEC E200-V55-90/A Rinne mit Ablaufstutzen Ø 110 mm*	1000	55-90	010730666	3,80	1	245,10	MD
MEATEC E200-V90-150/A Rinne mit Ablaufstutzen Ø 110 mm*	1000	90-150	010730686	4,80	1	293,50	MD

> **HINWEIS** *Lieferzeit auf Anfrage.

MEATEC 200 ZUBEHÖR AUS VERZINKTEM STAHL ODER EDELSTAHL

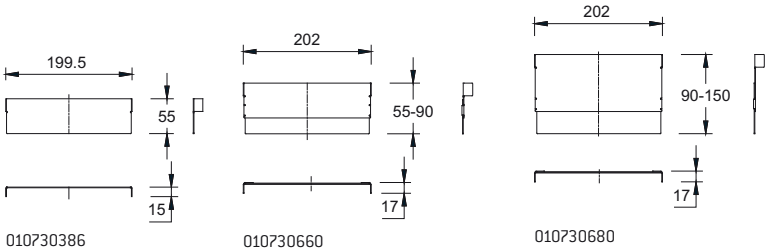

MEA V 200 Stirnplatten fixe und variable Höhen, Stahl verzinkt

Bezeichnung	Material	Höhe (mm)	Art. Nr.	kg/Stück	Stück/VPE	€/Stück	MG
MEATEC V200-F55.SE Stirnplatte, fixe Höhe	Stahl verz.	55	010730386	0,10	1	9,50	MD
MEATEC V200-F70.SE Stirnplatte, fixe Höhe	Stahl verz.	70	010730516	0,13	1	9,50	MD
MEATEC V200-F90.SE Stirnplatte, fixe Höhe	Stahl verz.	90	010730388	0,16	1	10,50	MD
MEATEC V200-V55-90.SE Stirnplatte, variable Höhe*	Stahl verz.	55-90	010730660	0,20	1	12,80	MD
MEATEC V200-V90-150.SE Stirnplatte, variable Höhe*	Stahl verz.	90-150	010730680	0,30	1	16,10	MD

MEATEC E 200 Stirnplatten fixe und variable Höhen, Edelstahl

Bezeichnung	Material	Höhe (mm)	Art. Nr.	kg/Stück	Stück/VPE	€/Stück	MG
MEATEC E200-F55.SE Stirnplatte, fixe Höhe	Edelstahl	55	010730390	0,10	1	16,60	MD
MEATEC E200-F70.SE Stirnplatte, fixe Höhe	Edelstahl	70	010730526	0,13	1	16,60	MD
MEATEC E200-F90.SE Stirnplatte, fixe Höhe	Edelstahl	90	010730392	0,16	1	16,60	MD
MEATEC E200-V55-90.SE Stirnplatte, variable Höhe*	Edelstahl	55-90	010730670	0,20	1	17,70	MD
MEATEC E200-V90-150.SE Stirnplatte, variable Höhe*	Edelstahl	90-150	010730690	0,30	1	17,70	MD

> **HINWEIS** *Lieferzeit auf Anfrage.

MEATEC 200 STANDARDROSTE AUS VERZINKTEM STAHL ODER EDELSTAHL

Passend für **MEATEC 200** Rinnenkörper, begehbar und rollstuhlbefahrbar; Rostsicherungsschraube optional erhältlich.

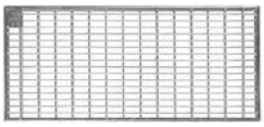

Maschenrost 30/10

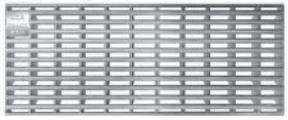

Längsstabrost

MEATEC V 200 Rinnenabdeckungen, Baubreite 192 mm, Stahl verzinkt

Bezeichnung	Material	Länge (mm)	Einlauf Ø cm²/m	Art. Nr.	kg/Stück	Stück/VPE	€/Stück	MG
MEATEC 200 Maschenrost-A-vz-1 m 30/10	Stahl verz.	1000	1550	010730338	3,90	150	47,40	MD
MEATEC 200 Maschenrost-A-vz-0,5 m 30/10	Stahl verz.	500	1550	010730772	1,98	20	37,50	MD
MEATEC 200 Längsstabrost-A-vz-1 m	Stahl verz.	1000	1523	010730774	6,22	168	73,80	MD
MEATEC 200 Längsstabrost-A-vz-0,5 m*	Stahl verz.	500	1523	010730776	3,19	168	52,80	MD

MEATEC E 200 Rinnenabdeckungen, Baubreite 192 mm, Edelstahl

Bezeichnung	Material	Länge (mm)	Einlauf Ø cm²/m	Art. Nr.	kg/Stück	Stück/VPE	€/Stück	MG
MEATEC 200 Maschenrost-A-V2A-1 m 30/10	Edelstahl	1000	1550	010730342	3,68	50	129,80	MD
MEATEC 200 Maschenrost-A-V2A-0,5 m 30/10	Edelstahl	500	1550	010730778	1,89	10	94,60	MD
MEATEC 200 Längsstabrost-A-V2A-1 m*	Edelstahl	1000	1523	010730780	6,15	20	226,40	MD
MEATEC 200 Längsstabrost-A-V2A-0,5 m*	Edelstahl	500	1523	010730782	3,07	5	128,60	MD

MEATEC Rostsicherungsschraube, Edelstahl

Bezeichnung	Material	Art. Nr.	kg/Stück	Stück/VPE	€/Stück	MG
MEATEC Rost-Sicherungsschraube V2A. Es werden 2 Schrauben pro Meter benötigt.	Edelstahl	010730796	0,02	1	1,30	MD

> **HINWEIS** *Lieferzeit auf Anfrage.

MEATEC 250 AUS VERZINKTEM STAHL ODER EDELSTAHL
FIXE BAUHÖHEN

Entwässerungssystem aus verzinktem Stahl oder Edelstahl, mit beidseitig seitlichen Schlitzen (integrierte Kiesleiste). Für Einbau gemäß Flachdachrichtlinie DIN 18531. Ermöglicht gemäß DIN 18040-1 und -2 barrierefreie Bauweisen. Begehbar und rollstuhlbefahrbar. Rostsicherungsschraube optional erhältlich.

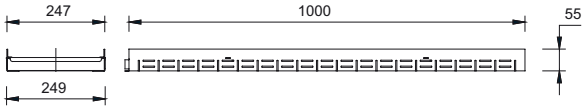

010730364

MEATEC V 250 Rinnenkörper, fixe Höhen, Stahl verzinkt

Bezeichnung	Länge (mm)	Höhe (mm)	Art. Nr.	kg/Stück	Stück/VPE	€/Stück	MG
MEATEC V250-F55 Rinne-2 m	2000	55	010730362	7,00	48	111,10	MD
MEATEC V250-F55 Rinne-1 m	1000	55	010730364	3,50	48	61,70	MD
MEATEC V250-F55 Rinne-0,5 m	500	55	010730558	1,80	1	39,80	MD
MEATEC V250-F70 Rinne-2 m	2000	70	010730564	7,50	36	114,40	MD
MEATEC V250-F70 Rinne-1 m	1000	70	010730566	3,70	22	63,80	MD
MEATEC V250-F70 Rinne-0,5 m	500	70	010730570	1,90	1	41,90	MD
MEATEC V250-F90 Rinne-2 m	2000	90	010730370	8,00	24	118,80	MD
MEATEC V250-F90 Rinne-1 m	1000	90	010730372	4,00	24	66,10	MD
MEATEC V250-F90 Rinne-0,5 m	500	90	010730586	2,00	1	44,10	MD
MEATEC V250-F55/A Rinne mit Ablaufstutzen Ø 110 mm*	1000	55	010730556	3,70	1	94,60	MD
MEATEC V250-F70/A Rinne mit Ablaufstutzen Ø 110 mm*	1000	70	010730568	3,90	1	96,80	MD
MEATEC V250-F90/A Rinne mit Ablaufstutzen Ø 110 mm*	1000	90	010730584	4,20	1	99,10	MD

MEATEC E 250 Rinnenkörper, fixe Höhen, Edelstahl

Bezeichnung	Länge (mm)	Höhe (mm)	Art. Nr.	kg/Stück	Stück/VPE	€/Stück	MG
MEATEC E250-F55 Rinne-2 m*	2000	55	010730366	7,00	10	233,00	MD
MEATEC E250-F55 Rinne-1 m*	1000	55	010730368	3,50	10	123,20	MD
MEATEC E250-F55 Rinne-0,5 m*	500	55	010730562	1,80	1	65,10	MD
MEATEC E250-F70 Rinne-2 m*	2000	70	010730574	7,50	1	248,40	MD
MEATEC E250-F70 Rinne-1 m*	1000	70	010730576	3,70	1	130,90	MD
MEATEC E250-F70 Rinne-0,5 m*	500	70	010730580	1,90	1	68,20	MD
MEATEC E250-F90 Rinne-2 m*	2000	90	010730374	8,00	24	263,80	MD
MEATEC E250-F90 Rinne-1 m*	1000	90	010730376	4,00	24	138,60	MD
MEATEC E250-F90 Rinne-0,5 m*	500	90	010730590	2,00	1	71,50	MD
MEATEC E250-F55/A Rinne mit Ablaufstutzen Ø 110 mm*	1000	55	010730560	3,70	1	156,20	MD
MEATEC E250-F70/A Rinne mit Ablaufstutzen Ø 110 mm*	1000	70	010730578	3,90	1	163,90	MD
MEATEC E250-F90/A Rinne mit Ablaufstutzen Ø 110 mm*	1000	90	010730588	4,20	1	171,60	MD

> **HINWEIS** *Lieferzeit auf Anfrage.

MEATEC 250 AUS VERZINKTEM STAHL ODER EDELSTAHL VARIABLE BAUHÖHEN

Entwässerungssystem aus verzinktem Stahl oder Edelstahl, mit beidseitig seitlichen Schlitzen (integrierte Kiesleiste). Für Einbau gemäß Flachdachrichtlinie DIN 18531. Ermöglicht gemäß DIN 18040-1 und -2 barrierefreie Bauweisen. Begehbar und rollstuhlbefahrbar. Rostsicherungsschraube optional erhältlich.

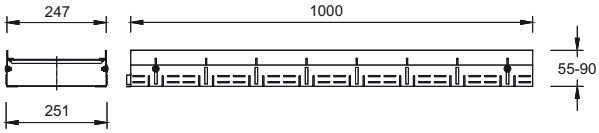

010730694

MEATEC V 250 Rinnenkörper, variable Höhen, Stahl verzinkt

Bezeichnung	Länge (mm)	Höhe (mm)	Art. Nr.	kg/Stück	Stück/VPE	€/Stück	MG
MEATEC V250-V55-90 Rinne-2 m*	2000	55-90	010730692	7,80	10	268,20	MD
MEATEC V250-V55-90 Rinne-1 m*	1000	55-90	010730694	4,00	1	148,50	MD
MEATEC V250-V55-90 Rinne-0,5 m*	500	55-90	010730698	2,00	1	84,80	MD
MEATEC V250-V90-150 Rinne-2 m*	2000	90-150	010730712	9,80	1	309,90	MD
MEATEC V250-V90-150 Rinne-1 m*	1000	90-150	010730714	5,00	1	172,60	MD
MEATEC V250-V90-150 Rinne-0,5 m*	500	90-150	010730718	2,60	1	102,30	MD
MEATEC V250-V55-90/A Rinne mit Ablaufstutzen Ø 110 mm*	1000	55-90	010730696	4,20	1	179,20	MD
MEATEC V250-V90-150/A Rinne mit Ablaufstutzen Ø 110 mm*	1000	90-150	010730716	5,20	1	203,40	MD

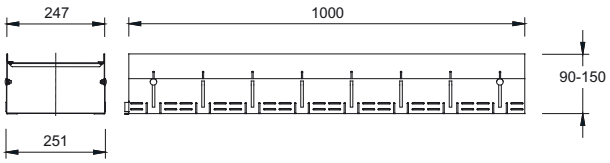

010730724

MEATEC E 250 Rinnenkörper, variable Höhen, Edelstahl

Bezeichnung	Länge (mm)	Höhe (mm)	Art. Nr.	kg/Stück	Stück/VPE	€/Stück	MG
MEATEC E250-V55-90 Rinne-2 m*	2000	55-90	010730702	7,80	1	391,30	MD
MEATEC E250-V55-90 Rinne-1 m*	1000	55-90	010730704	4,00	1	229,70	MD
MEATEC E250-V55-90 Rinne-0,5 m*	500	55-90	010730708	2,00	1	130,90	MD
MEATEC E250-V90-150 Rinne-2 m*	2000	90-150	010730722	9,80	1	449,40	MD
MEATEC E250-V90-150 Rinne-1 m*	1000	90-150	010730724	5,00	1	275,90	MD
MEATEC E250-V90-150 Rinne-0,5 m*	500	90-150	010730728	2,60	1	163,90	MD
MEATEC E250-V55-90/A Rinne mit Ablaufstutzen Ø 110 mm*	1000	55-90	010730706	4,20	1	262,70	MD
MEATEC E250-V90-150/A Rinne mit Ablaufstutzen Ø 110 mm*	1000	90-150	010730726	5,20	1	308,80	MD

> **HINWEIS** *Lieferzeit auf Anfrage.

MEATEC 250 ZUBEHÖR AUS VERZINKTEM STAHL ODER EDELSTAHL

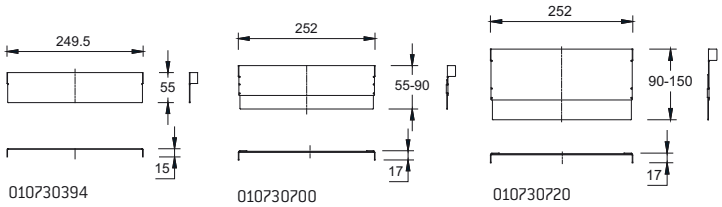

MEATEC V 250 Stirnplatten fixe und variable Höhen, Stahl verzinkt

Bezeichnung	Material	Höhe (mm)	Art. Nr.	kg/Stück	Stück/VPE	€/Stück	MG
MEATEC V250-F55.SE Stirnplatte, fixe Höhe	Stahl verz.	55	010730394	0,12	1	10,50	MD
MEATEC V250-F70.SE Stirnplatte, fixe Höhe	Stahl verz.	70	010730572	0,16	1	11,10	MD
MEATEC V250-F90.SE Stirnplatte, fixe Höhe	Stahl verz.	90	010730396	0,19	1	11,10	MD
MEATEC V250-V55-90.SE Stirnplatte, variable Höhe*	Stahl verz.	55-90	010730700	0,24	1	14,40	MD
MEATEC V250-V90-150.SE Stirnplatte, variable Höhe*	Stahl verz.	90-150	010730720	0,36	1	16,60	MD

MEATEC E 250 Stirnplatten fixe und variable Höhen, Edelstahl

Bezeichnung	Material	Höhe (mm)	Art. Nr.	kg/Stück	Stück/VPE	€/Stück	MG
MEATEC E250-F55.SE Stirnplatte, fixe Höhe	Edelstahl	55	010730398	0,12	1	17,70	MD
MEATEC E250-F70.SE Stirnplatte, fixe Höhe	Edelstahl	70	010730582	0,16	1	17,70	MD
MEATEC E250-F90.SE Stirnplatte, fixe Höhe	Edelstahl	90	010730400	0,19	1	17,70	MD
MEATEC E250-V55-90.SE Stirnplatte, variable Höhe*	Edelstahl	55-90	010730710	0,24	1	18,80	MD
MEATEC E250-V90-150.SE Stirnplatte, variable Höhe*	Edelstahl	90-150	010730730	0,36	1	18,80	MD

> **HINWEIS** *Lieferzeit auf Anfrage.

MEATEC 250 STANDARDROSTE AUS VERZINKTEM STAHL ODER EDELSTAHL

Passend für **MEATEC 250** Rinnenkörper, begehbar und rollstuhlbefahrbar; Rostsicherungsschraube optional erhältlich.

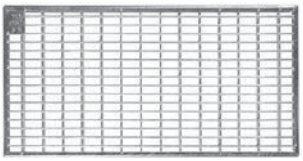

Maschenrost 30/10

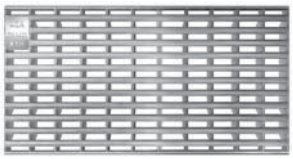

Längsstabrost

MEATEC V 250 Rinnenabdeckungen, Baubreite 242 mm, Stahl verzinkt

Bezeichnung	Material	Länge (mm)	Einlauf Ø cm²/m	Art. Nr.	kg/Stück	Stück/VPE	€/Stück	MG
MEATEC 250 Maschenrost-A-vz-1 m 30/10	Stahl verz.	1000	1963	010730340	4,79	150	52,80	MD
MEATEC 250 Maschenrost-A-vz-0,5 m 30/10	Stahl verz.	500	1963	010730784	2,49	60	39,80	MD
MEATEC 250 Längsstabrost-A-vz-1 m	Stahl verz.	1000	1882	010730786	7,92	168	82,50	MD
MEATEC 250 Längsstabrost-A-vz-0,5 m	Stahl verz.	500	1882	010730788	3,93	168	57,30	MD

MEATEC E 250 Rinnenabdeckungen, Baubreite 242 mm, Edelstahl

Bezeichnung	Material	Länge (mm)	Einlauf Ø cm²/m	Art. Nr.	kg/Stück	Stück/VPE	€/Stück	MG
MEATEC 250 Maschenrost-A-V2A-1 m 30/10*	Edelstahl	1000	1963	010730344	4,52	150	152,90	MD
MEATEC 250 Maschenrost-A-V2A-0,5 m 30/10*	Edelstahl	500	1963	010730790	2,29	5	108,90	MD
MEATEC 250 Längsstabrost-A-V2A-1 m*	Edelstahl	1000	1882	010730792	7,71	5	268,20	MD
MEATEC 250 Längsstabrost-A-V2A-0,5 m*	Edelstahl	500	1882	010730794	3,81	5	151,80	MD

MEATEC Rostsicherungsschraube, Edelstahl

Bezeichnung	Material	Art. Nr.	kg/Stück	Stück/VPE	€/Stück	MG
MEATEC Rost-Sicherungsschraube V2A. Es werden 2 Schrauben pro Meter benötigt.	Edelstahl	010730796	0,02	1	1,30	MD

> **HINWEIS** *Lieferzeit auf Anfrage.

MEATEC AUFSATZELEMENT AUS VERZINKTEM STAHL ODER EDELSTAHL

Aufsatzelemente MEATEC in variabler Bauhöhe, 55-90 mm und 90-150 mm, als Abdeckung über Punktabläufen. Aus verzinktem Stahl oder Edelstahl, mit 4-seitig seitlichen Schlitzen (integrierte Kiesleiste). Für Einbau gemäß Flachdachrichtlinie, DIN 18531. Ermöglicht gemäß DIN 18040-1 und -2 barrierefreie Bauweisen. Begehbar und rollstuhlbefahrbar.

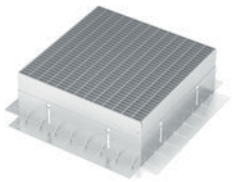

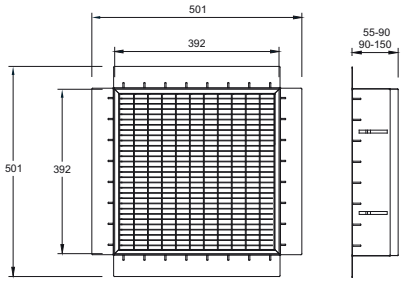

010730182 / 010730184

MEATEC Aufsatzelemente 400 x 400 mm, variable Bauhöhe, Stahl verzinkt

Bezeichnung	Höhe (mm)	Art. Nr.	kg/Stück	Stück/VPE	€/Stück	MG
MEATEC V400x400 Aufsatzelement L inkl. Maschenrost 30/10	55-90	010730182	6,00	1	156,20	MD
MEATEC V400x400 Aufsatzelement H inkl. Maschenrost 30/10	90-150	010730184	6,00	1	178,10	MD

MEATEC Aufsatzelemente 400 x 400 mm, variable Bauhöhe, Edelstahl

Bezeichnung	Höhe (mm)	Art. Nr.	kg/Stück	Stück/VPE	€/Stück	MG
MEATEC E400x400 Aufsatzelement L inkl. Maschenrost 30/10	55-90	010730186	6,00	1	217,10	MD
MEATEC E400x400 Aufsatzelement H inkl. Maschenrost 30/10	90-150	010730188	6,00	1	242,40	MD

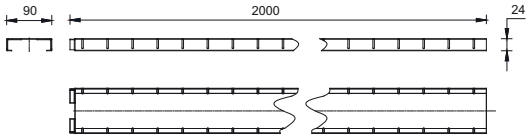

010730328

MEATEC Stichkanal 90/24, Stahl verzinkt

Bezeichnung	Länge (mm)	Höhe (mm)	Art. Nr.	kg/Stück	Stück/VPE	€/Stück	MG
MEATEC V90/24-Stichkanal	2000	24	010730328	4,40	1	41,50	MD
MEATEC V90/24 Stichkanal geschlossen mit Stutzen Ø 75 mm	1200	24	010730413	2,40	1	101,90	MD

MEATEC Stichkanal 90/24, Edelstahl

Bezeichnung	Länge (mm)	Höhe (mm)	Art. Nr.	kg/Stück	Stück/VPE	€/Stück	MG
MEATEC E90/24-Stichkanal	2000	24	010730330	4,40	1	107,80	MD
MEATEC E90/24 Stichkanal geschlossen mit Stutzen Ø 75 mm	1200	24	010730417	2,40	1	107,80	MD

REGENWASSERBEHANDLUNG UND VERSICKERUNG

Der Anteil von Süßwasser am Wasservorkommen der Erde beträgt je nach Schätzung nur 2,6 bis 3,5 Prozent. Aus diesem Grund ist die Behandlung von Regenwasser ein immer stärker werdendes Thema, das in Zukunft weiter an Bedeutung gewinnen wird.

MEA bietet mit dem Regenwasserbehandlungs- und Versickerungssortiment schon heute ein System, das Regenwasser auf natürliche Weise, dank Substrat-Technologie, kombiniert mit einem Rückhalte- bzw. Versickerungssystem, filtriert und sauber in die Natur zurückfließen lässt.

MEACLEAN PRO Substratfilterentwässerung Seite 226

Versickerungsfilter Seite 232

MEA V-Box Versickerungsboxen Seite 234

MEASTORM Rigolentunnel Seite 240

MEACLEAN PRO

MEACLEAN PRO verbindet ein Linienentwässerungssystem mit einem effizienten System das belastetes Niederschlagswasser reinigt bevor es abgeleitet wird. Die mehrstufige Substrattechnik bindet dabei effektiv Kohlenwasserstoffe, Feststoffe und über 99 % der Schwermetalle. Die hohe Lebensdauer von Rinne und Substrat, sowie der minimale Flächenverbrauch machen die MEACLEAN PRO zu einer attraktiven Alternative zu Muldensystemen.

- Belastungsklasse bis E 600
- DIBt Zulassung Z-84.2-16
- Geringe Investitions- und Folgekosten
- Schadstoffeinträge in Grundwasser und Boden werden vermieden

Deutsches Institut für Bautechnik DIBt

MEACLEAN PRO PLUS 300 UND EXPERT 300 ENTWÄSSERUNGSRINNE MIT MEHRSTUFIGEM FILTERSYSTEM

Komplettrinnen aus Glasfaser-Verbundstoff mit mehrstufigem Filtersystem zur Behandlung von belastetem Niederschlagswasser. Lichte Weite 300 mm, Baubreite 332/336 mm. Geeignet für alle Rinnenabdeckungen **MEA 300 CLIPFIX.** Zur Realisierung von Wasserspiegelgefälle. Belastungsklassen A 15 bis E 600** gemäß DIN EN 1433. Belastbarkeit laut Angabe, bei Einbau gemäß den MEA-Einbauhinweisen. Mit allgemeiner bauaufsichtlicher Zulassung Z-84.2-16

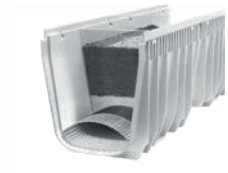

MEACLEAN PRO PLUS 300

MEACLEAN PRO PLUS 300 Rinnenkörper ohne Gefälle, Belastungsklasse D 400 gemäß DIN EN 1433. Komplettrinne mit 1 Meter Stranglänge für anschließbare Flächen von maximal 15 m²**

Bezeichnung	Länge (mm)	Höhe (mm)	Art. Nr.	kg/Stück	Stück/VPE	€/Stück	MG
MEACLEAN PRO PLUS 300.0 Rinne mit Substratmischung ENREGIS Biocalith MR-F1/K und Abstandhalter aus Edelstahl. Vorkonfektioniert für 1 Meter Rinne, mit DIBT Zulassung [6) 14)]	1000	397	012140600	92,20	1	499,20	MD

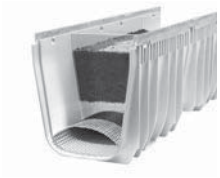

MEACLEAN PRO EXPERT 300

MEACLEAN PRO EXPERT 300 Rinnenkörper ohne Gefälle, Belastungsklasse E 600 gemäß DIN EN 1433. Komplettrinne mit 1 Meter Stranglänge für anschließbare Flächen von maximal 15 m²**

Bezeichnung	Länge (mm)	Höhe (mm)	Art. Nr.	kg/Stück	Stück/VPE	€/Stück	MG
MEACLEAN PRO EXPERT 300.0 Rinne mit Substratmischung ENREGIS Biocalith MR-F1/K und Abstandhalter aus Edelstahl. Vorkonfektioniert für 1 Meter Rinne, mit DIBT Zulassung [6) 14)]	1000	397	012140602	94,12	1	509,60	MD

> **HINWEIS** 6) Anschlussmöglichkeit für senkrechten Ablauf Ø 200 mm (Ablaufvorformung), Stirnplatten mit Stutzen oder Einlauf-/Sinkkasten.
14) Anschlussmöglichkeit für Eck-, T- und Kreuzverbindungen.
**Nicht zur Querentwässerung von Schnellstraßen und Autobahnen geeignet.

MEACLEAN PRO EINZELKOMPONENTEN FÜR ENTWÄSSERUNGSRINNE MIT MEHRSTUFIGEM FILTERSYSTEM

MEACLEAN PRO Substrate ENREGIS

Bezeichnung	Art. Nr.	kg/Stück	Stück/VPE	€/Stück	MG
MEACLEAN PRO Substrat ENREGIS Biocalith MR-F1, ausreichend zur Füllung von 1/3 Meter Rinnenstrang. Es werden 3 Säcke pro Meter benötigt. Füllung nach MEACLEAN PRO Einbauhinweisen	010140586	25,00	1	71,50	MD
MEACLEAN PRO Biocalith K, ausreichend zur Füllung von 1 Meter Rinnenstrang. Es wird 1 Sack pro Meter benötigt. Füllung nach MEACLEAN PRO Einbauhinweisen	010140606	4,50	1	81,80	MD

MEACLEAN PRO Abstandhalter Edelstahl, vorkonfektioniert mit Geotextil

Bezeichnung	Art. Nr.	kg/Stück	Stück/VPE	€/Stück	MG
MEACLEAN PRO Abstandshalter aus Edelstahl, vorkonfektioniert mit Geotextil, Länge 1 m	010140604	0,90	1	81,80	MD

MEACLEAN PRO Abziehlehren zum Einfüllen und Abstreichen von Substraten

Bezeichnung	Art. Nr.	kg/Stück	Stück/VPE	€/Stück	MG
MEACLEAN PRO Abziehlehren-Set	010140608	3,40	1	59,50	MD

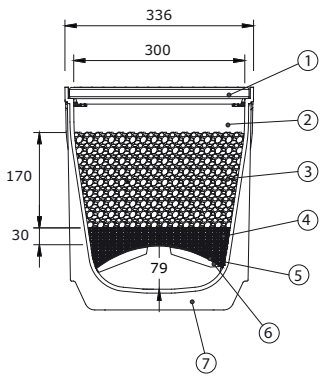

1 Abdeckung erhältlich in Belastungsklassen bis E 600
2 Rückstauraum für Oberflächenwasser
3 Erste Substratschicht: Mineralmischung ENREGIS Biocalith MR-F1 für die Behandlung von organisch belastetem Niederschlagswasser (CKW)
4 Zweite Substratschicht: Mineralmischung ENREGIS Biocalith K für die Behandlung von anorganisch belastetem Niederschlagswasser (Schwermetalle)
5 Geotextil zur Rückhaltung von Feinstoffen
6 Gewölbter Abstandshalter gewährleistet dauerhaft freien Rinnenquerschnitt
7 Extrem stabiler Rinnenkörper aus Glasfaser-Verbundstoff

> **HINWEIS** **Nicht zur Querentwässerung von Schnellstraßen und Autobahnen geeignet.

MEACLEAN PRO PLUS 300 UND EXPERT 300 EINZELKOMPONENTEN
ENTWÄSSERUNGSRINNE FÜR MEHRSTUFIGES FILTERSYSTEM

Rinnen aus glasfaserverstärktem Polyester (UP-GF). Lichte Weite 300mm, Baubreite 332/336mm. Geeignet für alle Rinnenabdeckungen **MEA 300 CLIPFIX**. Zur Realisierung von Wasserspiegelgefälle. Belastungsklassen A 15 bis E 600** gemäß DIN EN 1433. Belastung laut Angabe, bei Einbau gemäß den MEA-Einbauhinweisen.

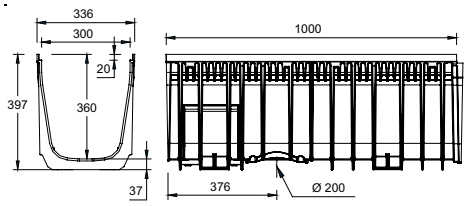

012140400

MEARIN PLUS 300 Rinnenkörper ohne Gefälle, Belastungsklassen A 15 bis D 400 gemäß DIN EN 1433**

Bezeichnung	Länge (mm)	Höhe (mm)	Art. Nr.	kg/Stück	Stück/VPE	€/Stück	MG
MEARIN PLUS 300.0 Rinne [6) 14)]	1000	397	012140400	10,00	12	120,60	MD

MEARIN EXPERT 300 Rinnenkörper ohne Gefälle, Belastungsklassen A 15 bis E 600 gemäß DIN EN 1433**

Bezeichnung	Länge (mm)	Höhe (mm)	Art. Nr.	kg/Stück	Stück/VPE	€/Stück	MG
MEARIN EXPERT 300.0 Rinne [6) 14)]	1000	397	012140406	11,80	14	131,70	MD

MEACLEAN PRO MEHRSTUFIGES FILTERSYSTEM ZUBEHÖR

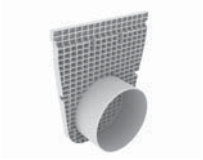

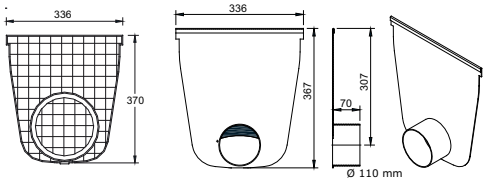

010140424 010140576

MEARIN PLUS und EXPERT 300 Stirnplatten

Bezeichnung	Material	Art. Nr.	kg/Stück	Stück/VPE	€/Stück	MG
MEARIN PLUS/EXPERT 300 Stirnplatte geschlossen für Rinnenanfang/ -ende mit Vorformung für Ø 200 mm Rohranschluss	PP	010140424	0,69	50	54,20	MD
MEACLEAN PRO Stirnplatte V2A mit Stutzen Ø 110 mm, für horizontalen Rohranschluss am Rinnenende	Edelstahl	010140576	2,00	1	66,90	MD

> **HINWEIS** 6) Anschlussmöglichkeit für senkrechten Ablauf Ø 200 mm (Ablaufvorformung), Stirnplatten mit Stutzen oder Einlauf-/Sinkkasten.
14) Anschlussmöglichkeit für Eck-, T- und Kreuzverbindungen.
**Nicht zur Querentwässerung von Schnellstraßen und Autobahnen geeignet.

MEA 300 CLIPFIX RINNENABDECKUNGEN
PASSEND ZU RINNENKÖRPERN MEACLEAN PRO FILTERSYSTEM

Mit CLIPFIX Schnellverschluss, passend für **MEARIN PLUS 300** und **MEARIN EXPERT 300**. Für Rinnenkörper und Einlaufkästen, Baubreite der Roste 322 mm.

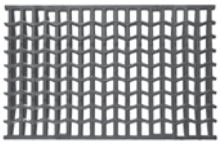

Gussrost WAVE

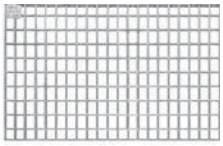

Maschenrost 20/30

Belastungsklasse C 250 gemäß DIN EN 1433 mit CLIPFIX Schnellverschluss

Bezeichnung	Material	Länge (mm)	Einlauf Ø cm²/m	Art. Nr.	kg/Stück	Stück/VPE	€/Stück	MG
MEA 300 Guss-Stegrost-C-0,5 m 18/295 CXL	Guss EN-GJS	500	1620	010712850	13,29	30	112,20	MD
MEA 300 WAVE-Guss-Rost-C-0,5 m 17/29 CXL	Guss EN-GJS	500	1780	010140449	15,50	30	112,20	MD
MEA 300 Maschenrost-C-vz-1 m 20/30 CXL	Stahl verz.	1000	2265	010152364	31,15	40	226,60	MD
MEA 300 Maschenrost-C-vz-0,5 m 20/30 CXL	Stahl verz.	500	2220	010152366	16,74	80	165,20	MD

Belastungsklasse D 400** gemäß DIN EN 1433 mit CLIPFIX Schnellverschluss

Bezeichnung	Material	Länge (mm)	Einlauf Ø cm²/m	Art. Nr.	kg/Stück	Stück/VPE	€/Stück	MG
MEA 300 Guss-Stegrost-D-0,5 m 18/295 CXL	Guss EN-GJS	500	1620	010712852	17,32	30	127,60	MD
MEA 300 WAVE-Guss-Rost-D-0,5 m 17/29 CXL	Guss EN-GJS	500	1780	010140455	18,90	30	127,60	MD

Belastungsklasse E 600** gemäß DIN EN 1433 mit CLIPFIX Schnellverschluss

Bezeichnung	Material	Länge (mm)	Einlauf Ø cm²/m	Art. Nr.	kg/Stück	Stück/VPE	€/Stück	MG
MEA 300 WAVE-Guss-Rost-E-0,5 m 17/29 CXL	Guss EN-GJS	500	1780	010140457	23,00	30	145,40	MD
MEA 300 Guss-Stegrost-E-0,5 m 18/295 CXL	Guss EN-GJS	500	1620	010712870	19,10	54	145,40	MD
MEA 300 Guss-Abdeckung-E-0,5 m geschlossen CXL	Guss EN-GJS	500	-	010712853	19,79	30	145,40	MD

Rosthaken

Bezeichnung	Material	Art. Nr.	kg/Stück	Stück/VPE	€/Stück	MG
MEADRAIN / MEARIN Rosthaken	Stahl verz.	010152115	0,23	1	36,80	MD

> **HINWEIS** **Nicht zur Querentwässerung von Schnellstraßen und Autobahnen geeignet.
Die Oberflächenbeschichtung von Gussteilen hat nur eine temporäre und kosmetische Funktion. Gusseisen ist durch Oberflächen-Oxidation gegenüber Umwelteinflüssen (z.B. Streusalz) praktisch unempfindlich. Oberflächliches Anrosten stellt keinen Produktmangel dar. Selbstverständlich entspricht sogar der Verzicht auf Oberflächenbeschichtung den einschlägigen Normen.

VERSICKERUNG

Das komplette System aus einer Hand: Versickerungsbox inklusive Geotextil, einbaufertig vorkonfektioniert, in verschiedenen Größen. Ergänzt mit Vorfilter und Aufsätzen für die Be- und Entlüftung, bzw. als Notüberlauf, ist das System vielseitig anwendbar. Die zusätzliche interne Ummantelung mit hochdruck-spülfestem Gewebe stellt bei den Anschluss-Boxen eine zusätzliche Wasser-Reinigungsstufe dar. Durch die hohe Belastbarkeit und schnelle, einfache Montage ist das MEA Versickerungssystem sowohl rund um's Haus als auch in Park- und Industrieflächen einsetzbar.

- Langzeitbelastbarkeit von über 50 Jahren
- Optimal kombinierbar mit MEACLEAN PRO Filterrinnensystem
- Einfache, effiziente Planung und bauliche Umsetzung durch modulare Bauweise

MEA VERSICKERUNGSFILTER VFS 1

Absetzfilterschacht aus PE für Dachflächen bis ca. 500 m², PE-Filter Element, Schachtdurchmesser D450 mm, Höhe ca. 1800 mm, Zulauf Ø 110 mm/160 mm, Ablauf Ø 110 mm/160 mm, Anschlussmöglichkeit für Notüberlauf und Be-/ Entlüftung, Abdeckung gemäß EN124 Kl. A

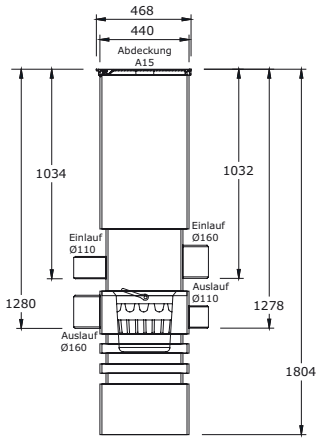

010140660

MEA Versickerungsfilter VFS 1

Bezeichnung	Material	Art. Nr.	kg/Stück	Stück/VPE	€/Stück	MG
MEA VFS-1 Versickerungsfilter Ø 440 mm*	PE	010140660	30,00	1	509,20	RV

MEA GARTENFILTER 200 INKLUSIVE TELESKOPVERLÄNGERUNG SOWIE ABDECKUNG

Regenwasser-Zentralfilter aus PE, für Flächen bis zu 200 m², 2 Anschlüsse Ø 110 mm für Zulauf und Überlauf, 1 Anschluss für Ablauf des gereinigten Regenwassers in die Versickerungsanlage, Grobfiltereinsatz aus PE mit Maschenweite 1 mm, inklusive Teleskopverlängerung und Deckel, begehbar.

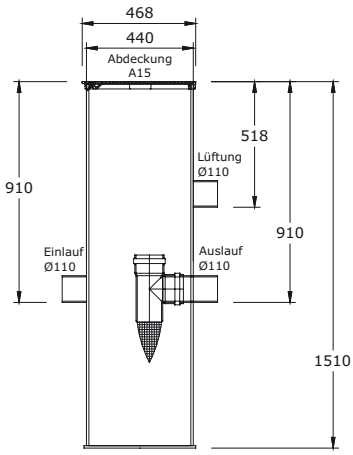

010140658

MEA Gartenfilter 200

Bezeichnung	Material	Art. Nr.	kg/Stück	Stück/VPE	€/Stück	MG
MEA Gartenfilter 200 Ø 440 mm*	PE	010140658	14,00	1	303,50	RV

> **HINWEIS** **Wartung/ Reinigung der Filter alle 6 Monate bzw. bei Bedarf.** Weitere Filtersysteme auf Anfrage.
*Lieferzeit auf Anfrage.

MEA V-BOXEN

Daten MEA V-BOXEN

Bezeichnung	Breite x Höhe x Länge (m)	Bruttovolumen (Liter)
MODUL A 300	1,20 x 0,40 x 0,60	288
MODUL B 600	1,20 x 0,40 x 1,20	576
MODUL C 900	1,20 x 0,40 x 1,80	864
MODUL D 1200	1,20 x 0,40 x 2,40	1152

Auslegung für ein 2-jähriges Regenereignis gem. DWA-A138 (hier: Flensburg, regional unterschiedlich)

Durchlässigkeitswert k_f in m/s	Anschließbare Dachfläche A (reduziert) in m²		
	100	150	200
1xE-3 Grobsand (0,001 m/s)	Modul B 600	Modul C 900	Modul D 1200
1xE-4 Mittelsand (0,0001 m/s)	Modul A 300 + Modul D 1200	Modul C 900 + Modul D 1200	Modul A 300 + Modul D 1200 + Modul D 1200
5xE-5 Feinsand (0,00001 m/s)	Modul B 600 + Modul D 1200	Modul A 300 + Modul D 1200 + Modul D 1200	Modul C 900 + Modul D 1200 + Modul D 1200
1xE-5 schluffiger Sand (0,00001 m/s)	Modul A 300 + Modul D 1200 + Modul D 1200	Modul A 300 + Modul D 1200 + Modul D 1200 + Modul D 1200	Modul A 300 + Modul D 1200 + Modul D 1200 + Modul D 1200 + Modul D 1200

Auslegung für ein 5-jähriges Regenereignis gem. DWA-A138 (hier: Flensburg, regional unterschiedlich)

Durchlässigkeitswert k_f in m/s	Anschließbare Dachfläche A (reduziert) in m²		
	100	150	200
1xE-3 Grobsand (0,001 m/s)	Modul C 900	Modul D 1200	Modul D 1200
1xE-4 Mittelsand (0,0001 m/s)	Modul C 900 + Modul D 1200	Modul A 300 + Modul D 1200 + Modul D 1200	Modul B 600 + Modul D 1200 + Modul D 1200 + Modul D 1200
5xE-5 Feinsand (0,00001 m/s)	Modul C 900 + Modul D 1200	Modul C 900 + Modul D 1200 + Modul D 1200 + Modul D 1200	Modul B 600 + Modul D 1200 + Modul D 1200 + Modul D 1200
1xE-5 schluffiger Sand (0,00001 m/s)	Modul C 900 + Modul D 1200 + Modul D 1200	Modul D 1200 + Modul D 1200 + Modul D 1200 + Modul D 1200	Modul D 1200 + Modul D 1200 + Modul D 1200 + Modul D 1200 + Modul D 1200

Genaue Berechnungen nach DWA-A138 können ggf. nachgereicht werden. Geringfügige Abweichungen können aufgrund der unterschiedlichen Bemessungsverfahren auftreten. Andere Rigolenabmessungen (z.B auch in der Höhe) auf Anfrage möglich.

> **HINWEIS** Bitte beachten Sie für den Einbau die allgemeinen Einbauvorschriften MEA Versickerungsanlagen, sowie Sondereinbauanleitungen MEA V-Box Module. Bitte kontaktieren Sie hierzu unsere Anwendungstechnik.

MEA V-BOXEN VERSICKERUNGSMODUL A 300, BRUTTOVOLUMEN 288 LITER

Statisch optimiertes, extrem hoch belastbares Regenwasser- Sicker- /Rückhaltesystem aus Polypropylen (PP) gemäß Spezifikation in Gitterbauweise für die dezentrale, oberflächennahe Versickerung bzw. Rückhaltung von Regenwasser. Das System ist in allen Richtungen voll dreidimensional durchströmbar. Mit innenliegendem Verteil- /Inspektions- und Spülkanal, Durchmesser 180 mm, sowie Anschlussmöglichkeit von Zu- oder Ablaufrohren der Nennweiten Durchmesser 160 mm.

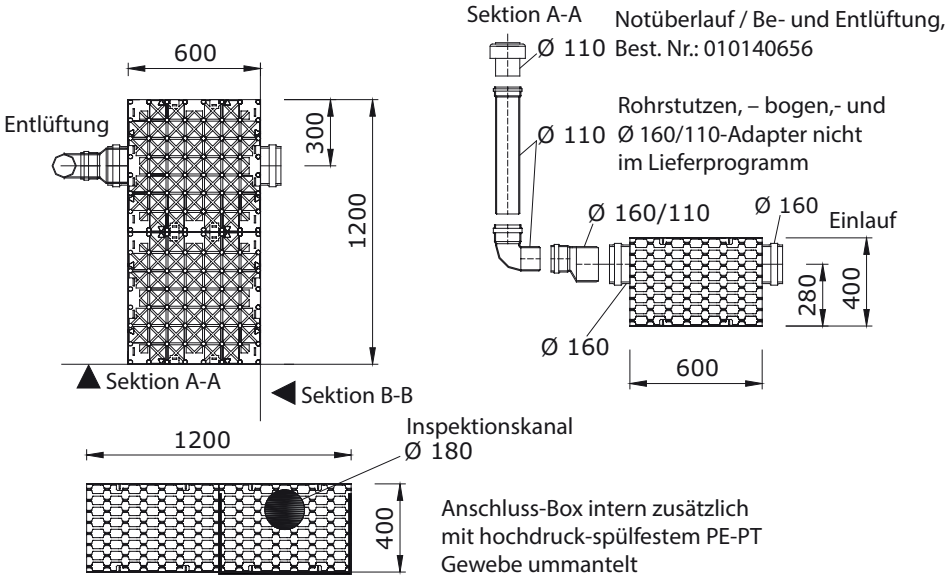

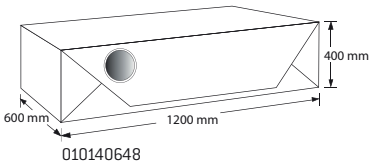

MEA V-Box Modul A 300 Versickerungssystem, komplett vorkonfektioniertes Modul B 1200 mm x H 400 mm x L 600 mm

Bezeichnung	Breite (mm)	Höhe (mm)	Art. Nr.	kg/Stück	Stück/VPE	€/Stück	MG
MEA V-Box Modul A 300	1200	400	010140648	19,00	1	167,00	RV

MEA V-Box Notüberlauf / Be- und Entlüftung

Bezeichnung	Durchmesser (mm)	Art. Nr.	kg/Stück	Stück/VPE	€/Stück	MG
MEA V - Boxen Be- & Entlüfter / Notüberlauf Ø 100 mm	110	010140656	0,45	1	29,10	RV

MEA V-BOXEN VERSICKERUNGSMODUL B 600, BRUTTOVOLUMEN 576 LITER

Statisch optimiertes, extrem hoch belastbares Regenwasser- Sicker- /Rückhaltesystem aus Polypropylen (PP) gemäß Spezifikation in Gitterbauweise für die dezentrale, oberflächennahe Versickerung bzw. Rückhaltung von Regenwasser. Das System ist in allen Richtungen voll dreidimensional durchströmbar. Mit innenliegendem Verteil- /Inspektions- und Spülkanal, Durchmesser 180 mm, sowie Anschlussmöglichkeit von Zu- oder Ablaufrohren der Nennweiten Durchmesser 160 mm.

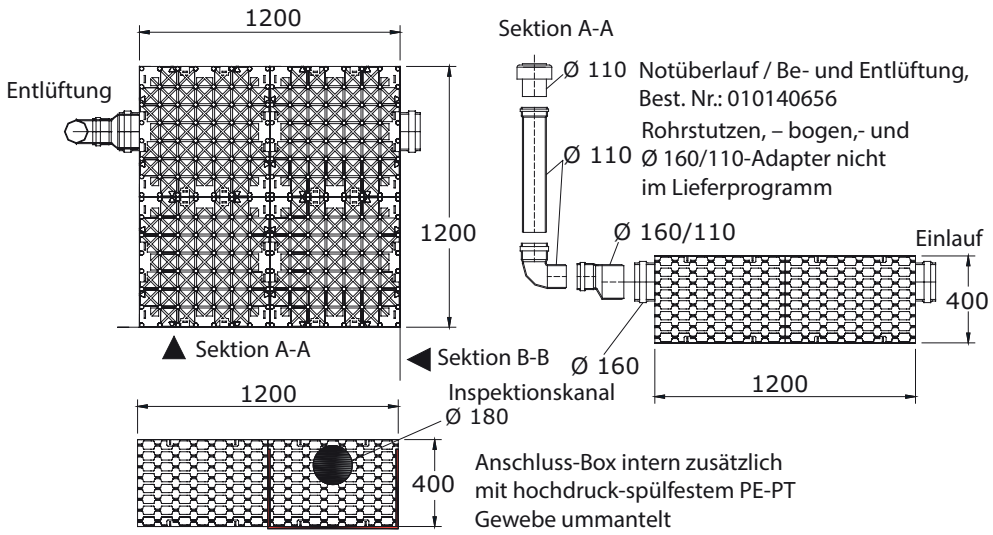

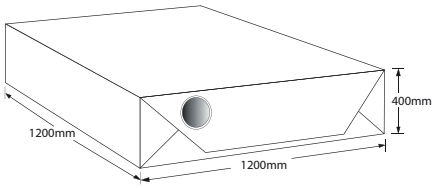

010140650

MEA V-Box Modul B 600 Versickerungssystem, komplett vorkonfektioniertes Modul B 1200 mm x H 400 mm x L 1200 mm

Bezeichnung	Breite (mm)	Höhe (mm)	Art. Nr.	kg/Stück	Stück/VPE	€/Stück	MG
MEA V-Box Modul B 600	1200	400	010140650	38,00	1	249,70	RV

MEA V-Box Notüberlauf / Be- und Entlüftung

Bezeichnung	Durchmesser (mm)	Art. Nr.	kg/Stück	Stück/VPE	€/Stück	MG
MEA V - Boxen Be- & Entlüfter / Notüberlauf Ø 100 mm	110	010140656	0,45	1	29,10	RV

MEA V-BOXEN VERSICKERUNGSMODUL C 900, BRUTTOVOLUMEN 864 LITER

Statisch optimiertes, extrem hoch belastbares Regenwasser- Sicker- /Rückhaltesystem aus Polypropylen (PP) gemäß Spezifikation in Gitterbauweise für die dezentrale, oberflächennahe Versickerung bzw. Rückhaltung von Regenwasser. Das System ist in allen Richtungen voll dreidimensional durchströmbar. Mit innenliegendem Verteil- /Inspektions- und Spülkanal, Durchmesser 180 mm, sowie Anschlussmöglichkeit von Zu- oder Ablaufrohren der Nennweiten Durchmesser 160 mm.

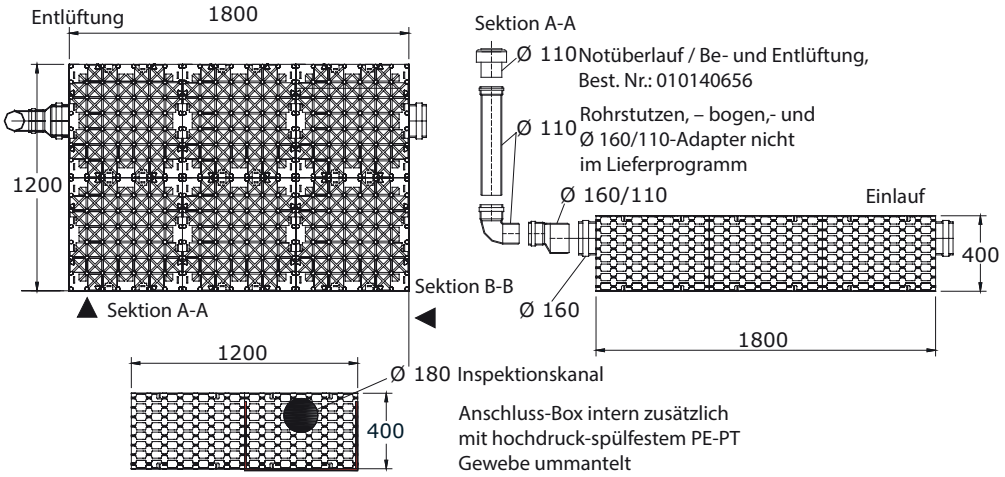

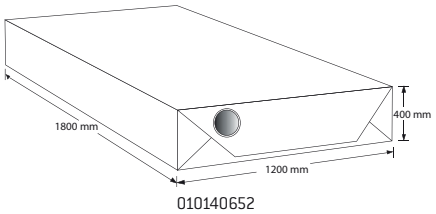

MEA V-Box Modul C 900 Versickerungssystem, komplett vorkonfektioniertes Modul B 1200 mm x H 400 mm x L 1800 mm

Bezeichnung	Breite (mm)	Höhe (mm)	Art. Nr.	kg/Stück	Stück/VPE	€/Stück	MG
MEA V-Box Modul C 900	1200	400	010140652	57,00	1	333,70	RV

MEA V-Box Notüberlauf / Be- und Entlüftung

Bezeichnung	Durchmesser (mm)	Art. Nr.	kg/Stück	Stück/VPE	€/Stück	MG
MEA V - Boxen Be- & Entlüfter / Notüberlauf Ø 100 mm	110	010140656	0,45	1	29,10	RV

MEA V-BOXEN VERSICKERUNGSMODUL D 1200, BRUTTOVOLUMEN 1154 LITER

Statisch optimiertes, extrem hoch belastbares Regenwasser- Sicker- /Rückhaltesystem aus Polypropylen (PP) gemäß Spezifikation in Gitterbauweise für die dezentrale, oberflächennahe Versickerung bzw. Rückhaltung von Regenwasser. Das System ist in allen Richtungen voll dreidimensional durchströmbar. Mit innenliegendem Verteil- /Inspektions- und Spülkanal, Durchmesser 180 mm, sowie Anschlussmöglichkeit von Zu- oder Ablaufrohren der Nennweiten Durchmesser 160 mm.

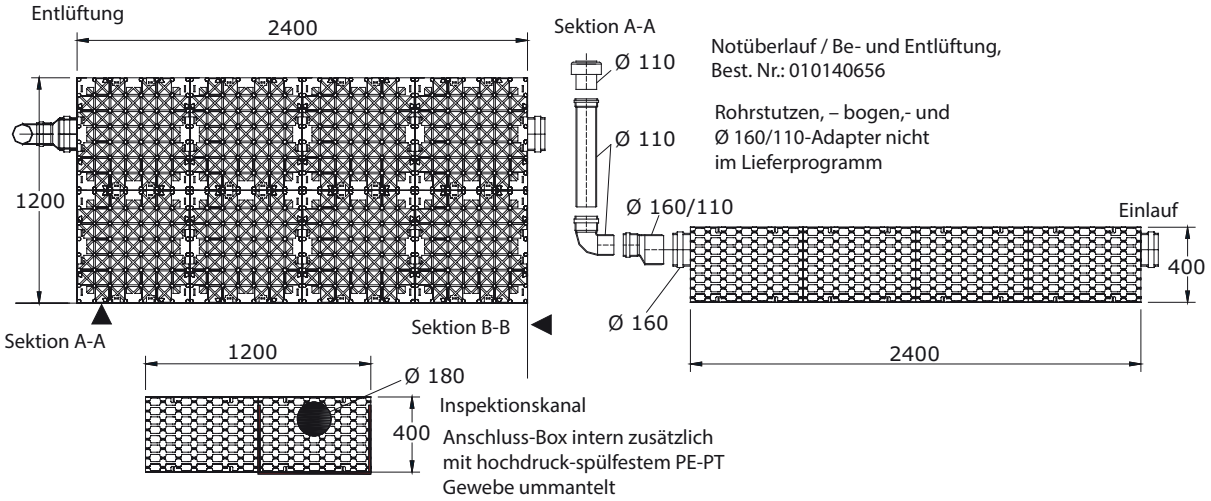

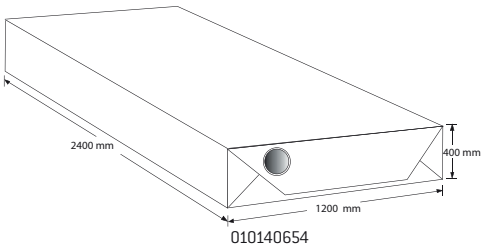

MEA V-Box Modul D 1200 Versickerungssystem, komplett vorkonfektioniertes Modul B 1200 mm x H 400 mm x L 2400 mm

Bezeichnung	Breite (mm)	Höhe (mm)	Art. Nr.	kg/Stück	Stück/VPE	€/Stück	MG
MEA V-Box Modul D 1200	1200	400	010140654	76,00	1	417,60	RV

MEA V-Box Notüberlauf / Be- und Entlüftung

Bezeichnung	Durchmesser (mm)	Art. Nr.	kg/Stück	Stück/VPE	€/Stück	MG
MEA V - Boxen Be- & Entlüfter / Notüberlauf Ø 100 mm	110	010140656	0,45	1	29,10	RV

MEASTORM

Der MEASTORM Rigolentunnel wurde speziell für den Bereich der Wasserzurückhaltung und Versickerung konzipiert. MEA bietet mit diesem Produkt eine smarte und unkomplizierte Lösung, die es ermöglicht vor Ort Regenwasser aufzufangen, zu speichern, aufzubereiten und versickern zu lassen und ermöglicht so die Erhaltung von Grundwasser. Diese dezentrale Versickerungslösung ist nicht nur wirtschaftlich und umweltfreundlich sondern auch wartungsarm und extrem resistent.

- Schützt bestehende Kanalsysteme vor Überlastungen
- 100% recycelter PE-HD
- Belastbarkeit der darüberliegenden Fläche je nach Erdüberdeckung bis hin zum Schwerlastverkehr
- Einfache, effiziente Planung und bauliche Umsetzung durch modulare Bauweise

MEASTORM 300 RIGOLENTUNNEL

MEASTORM 300 Rigolentunnel

Bezeichnung	Länge (mm)	Breite (mm)	Höhe (mm)	Art. Nr.	kg/Stück	Stück/VPE	€/Stück	MG
MEASTORM Rigolentunnel 300	1200	800	400	010756141	10,45	40	87,00	RV

MEASTORM 300 ZUBEHÖR

Stirnplatte passend für MEASTORM Rigolentunnel 300

Bezeichnung	Länge (mm)	Breite (mm)	Höhe (mm)	Einlauf Ø cm²/m seitl.	Art. Nr.	kg/Stück	Stück/VPE	€/Stück	MG
Stirnplatte für MEASTORM Rigolentunnel 300	60	700	400	110	010756143	1,94	1	19,10	RV

MEASTORM 1600 RIGOLENTUNNEL

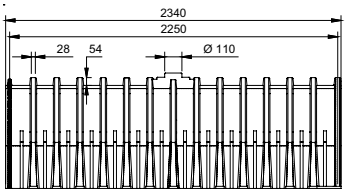

010756131

MEASTORM 1600 Rigolentunnel, Belastungsklasse SLW 60 mit DIBt-Zulassung

Bezeichnung	Länge (mm)	Breite (mm)	Höhe (mm)	Art. Nr.	kg/Stück	Stück/VPE	€/Stück	MG
MEASTORM Rigolentunnel 1600 SLW 60 mit DIBt-Zulassung	2340	1375	805	010756131	32,00	20	329,20	RV

MEASTORM 1600 ZUBEHÖR

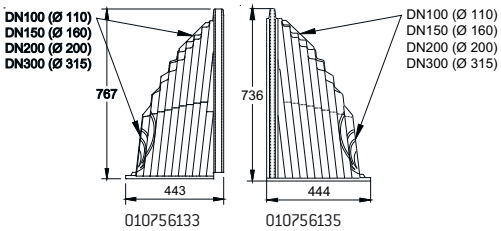

010756133 010756135

Start- und Endkalotte passend für MEASTORM Rigolentunnel 1600

Bezeichnung	Länge (mm)	Breite (mm)	Höhe (mm)	Einlauf Ø cm²/m seitl.	Art. Nr.	kg/Stück	Stück/VPE	€/Stück	MG
Startkalotte für MEASTORM Rigolentunnel 1600, SLW 60 mit DIBt-Zulassung	443	1375	767	-	010756133	5,50	5	95,00	RV
Endkalotte für MEASTORM Rigolentunnel 1600, SLW 60 mit DIBt-Zulassung	444	1375	736	100	010756135	5,60	5	95,00	RV

Geotextilgewebe für MEASTORM Rigolentunnel

Bezeichnung	Material	Breite (mm)	Art. Nr.	kg/Stück	Stück/VPE	€/m²	MG
Geotextilvlies 300 g/m² für MEASTORM Rigolentunnel 1600, Breite 2,5 m, weiß	PP	2500	010756137	300 g/m²	1	4,40	RV
Geotextilgewebe 190 g/m² für MEASTORM Rigolentunnel 1600, Breite 2 m, schwarz	PP	2000	010756139	190 g/m²	1	6,20	RV

FUSSABSTREIFER

Für einen sauberen Eingangsbereich: der MEA Fußabstreiferkasten, wahlweise aus Polymerbeton oder Glasfaser-Verbundstoff. Eine breite Auswahl an Abdeckungen und verschiedenen Abmessungen verhindern, dass der Schmutz in das Gebäude eindringt. Für maximale Sauberkeit im ganzen Haus.

Unterschiedliche Fußmatten

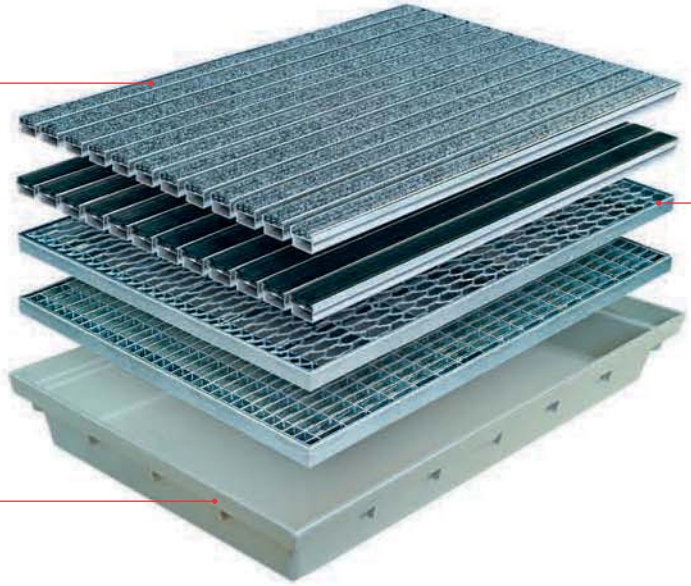

Verschiedene Abmessungen

Aus Glasfaser-Verbundstoff oder Polymerbeton

MEA FUßMATTEN UND MEA RAHMEN

Rahmen aus Aluminium | Kokos-Veloursmatte mit PVC -Boden | Gummiwabenmatte mit geschlossenem Boden

Fußmattenrahmen aus Aluminium, Winkelprofil 25 x 25 x 3 mm

Bezeichnung	Länge (mm)	Breite (mm)	Höhe (mm)	Art. Nr.	kg/Stück	Stück/VPE	€/Stück	MG
Fußmattenrahmen 600 x 400, Alu-Winkelprofil 25 x 25 x 3 mm [17]	600	400	25	010185030	0,72	50	55,10	FA
Fußmattenrahmen 750 x 500, Alu-Winkelprofil 25 x 25 x 3 mm [17]	750	500	25	010185063	1,00	50	72,50	FA
Fußmattenrahmen 800 x 500, Alu-Winkelprofil 25 x 25 x 3 mm [17]	800	500	25	010185065	0,90	1	74,80	FA
Fußmattenrahmen 900 x 600, Alu-Winkelprofil 25 x 25 x 3 mm [17]	900	600	25	010185110	1,15	1	80,90	FA
Fußmattenrahmen 1000 x 600, Alu-Winkelprofil 25 x 25 x 3 mm [17]	1000	600	25	010185075	1,20	50	84,90	FA

Fußmatten

Bezeichnung	Länge (mm)	Breite (mm)	Höhe (mm)	Art. Nr.	kg/Stück	Stück/VPE	€/Stück	MG
Kokos-Veloursmatte 600 x 400 mm mit PVC-Boden [18]	600	400	22	010183025	1,88	100	29,80	FA
Kokos-Veloursmatte 750 x 500 mm mit PVC-Boden [18]	750	500	22	010183050	2,90	100	51,30	FA
Kokos-Veloursmatte 800 x 500 mm mit PVC-Boden [18]	800	500	22	010183055	2,98	10	60,50	FA
Kokos-Veloursmatte 900 x 600 mm mit PVC-Boden [18]	900	600	22	010183065	3,69	100	71,60	FA
Kokos-Veloursmatte 1000 x 600 mm mit PVC-Boden [18]	1000	600	22	010183085	4,16	10	83,00	FA
Gummiwabenmatte 600 x 400 mm mit geschl. Boden [18] [23]	600	400	22	010186027	2,74	1	46,60	FA
Gummiwabenmatte 750 x 500 mm mit geschl. Boden [18] [23]	750	500	22	010186046	5,50	1	92,90	FA
Gummiwabenmatte 800 x 500 mm mit geschl. Boden [18] [23]	800	500	22	010186051	3,26	1	105,30	FA
Gummiwabenmatte 900 x 600 mm mit geschl. Boden [18] [23]	900	600	22	010186107	5,70	1	130,20	FA
Gummiwabenmatte 1000 x 600 mm mit geschl. Boden [18] [23]	1000	600	22	010186072	8,56	1	135,80	FA
Gummiwabenmatte 1500 x 1000 mm mit geschl. Boden [18] [23]	1500	1000	22	010186090	22,20	1	291,90	FA
Gummiwabenmatte 1500 x 1000 mm mit offenem Boden [18] [23]	1500	1000	22	010186092	22,20	1	291,90	FA

> **HINWEIS** 17) Rahmenaussenmaß = Nennmaß - 5 mm.
18) Tatsächliches Auflagen-Außenmaß = Nennmaß - 15 mm.
23) Bitte beachten Sie, dass Gummimatten evtl. abfärben, da es sich hierbei um ein Naturprodukt handelt. Bei helleren Bodenbelägen im Gebäudeinneren empfehlen wir Kokos-Veloursmatten zu verwenden.

MEARIN FUßABSTREIFERKASTEN AUS GLASFASER-VERBUNDSTOFF

Fußabstreiferkasten mit hochwertiger Kante aus Glasfaser-Verbundstoff und optionalen Mittelstützen zur Rostauflage. Geeignet für unterschiedliche, auswechselbare Auflagen. Die Kästen weisen an der Unterseite eine Anschlussmöglichkeit für senkrechten Ablauf Ø 75 mm auf.

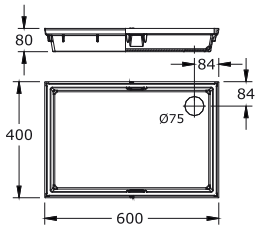

010190041

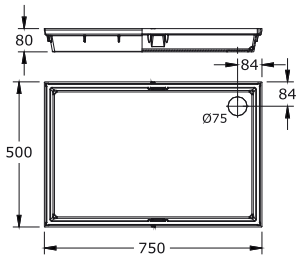

010190040

Fußabstreiferkasten aus Glasfaser-Verbundstoff

Bezeichnung	Länge (mm)	Breite (mm)	Höhe (mm)	Art. Nr.	kg/Stück	Stück/VPE	€/Stück	MG
MEARIN Fußabstreiferkasten 600 x 400 mm ohne Auflage	600	400	80	010190041	2,50	40	43,70	FA
MEARIN Fußabstreiferkasten 750 x 500 mm ohne Auflage	750	500	80	010190040	3,50	20	62,20	FA

MEARIN FUßABSTREIFERKASTEN AUS GLASFASER-VERBUNDSTOFF MIT UNTERSCHIEDLICHEN AUFLAGEN

MEARIN Fußabstreiferkasten mit: Streckmetallrost | Rostauflage Masche 30/10 | hellgraue Ripsmattenauflage | Gummiprofilmattenauflage

Fußabstreiferkasten aus Glasfaser-Verbundstoff inklusive Auflagen

Bezeichnung	Länge (mm)	Breite (mm)	Höhe (mm)	Art. Nr.	kg/Stück	Stück/VPE	€/Stück	MG
MEARIN Fußabstreiferkasten 600 x 400 mm + Streckmetallrost	600	400	80	010190012	5,30	20	85,60	FA
MEARIN Fußabstreiferkasten 750 x 500 mm + Streckmetallrost	750	500	80	010190022	8,66	20	111,10	FA
MEARIN Fußabstreiferkasten 600 x 400 mm + Maschenrost 30/10	600	400	80	010190016	6,20	20	99,40	FA
MEARIN Fußabstreiferkasten 750 x 500 mm + Maschenrost 30/10	750	500	80	010190026	10,18	20	124,00	FA
MEARIN Fußabstreiferkasten 600 x 400 mm + hellgrauer Ripsauflage 1 Paar Mittelstützen im Lieferumfang enthalten	600	400	80	010190032	5,25	20	168,20	FA
MEARIN Fußabstreiferkasten 750 x 500 mm + hellgrauer Ripsauflage 1 Paar Mittelstützen im Lieferumfang enthalten	750	500	80	010190036	7,50	20	250,00	FA
MEARIN Fußabstreiferkasten 600 x 400 mm + Gummiprofilmatten 1 Paar Mittelstützen im Lieferumfang enthalten [23)]	600	400	80	010190042	6,85	20	206,30	FA
MEARIN Fußabstreiferkasten 750 x 500 mm + Gummiprofilmatten 1 Paar Mittelstützen im Lieferumfang enthalten [23)]	750	500	80	010190046	10,20	20	293,30	FA

> **HINWEIS** 23) Bitte beachten Sie, dass Gummimatten evtl. abfärben, da es sich hierbei um ein Naturprodukt handelt. Bei helleren Bodenbelägen im Gebäudeinneren empfehlen wir Kokos-Veloursmatten zu verwenden.

MEARIN FUßABSTREIFERKASTEN ZUBEHÖR

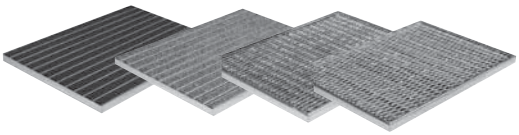

Auflage: Streckmetall | Rost Masche 30/10 | Ripsauflage, hellgrau | Gummiprofilmatte, schwarz

Auflagen für den Fussabstreiferkasten

Bezeichnung	Länge (mm)	Breite (mm)	Höhe (mm)	Art. Nr.	kg/Stück	Stück/VPE	€/Stück	MG
MEARIN FuKa/FuMaRa Streckmetallrost 600 x 400 mm [18]	600	400	22	010190050	3,60	100	44,90	FA
MEARIN FuKa/FuMaRa Streckmetallrost 750 x 500 mm [18]	750	500	22	010190060	5,42	50	50,10	FA
MEARIN FuKa/FuMaRa Maschenrost 30/10, 600 x 400 mm [18]	600	400	22	010190052	3,99	50	60,00	FA
MEARIN FuKa/FuMaRa Maschenrost 30/10, 750 x 500 mm [18]	750	500	22	010190064	6,57	50	65,30	FA
MEARIN FuKa/FuMaRa hellgraue Ripsauflage 600 x 400 mm [18]	600	400	22	010190066	2,23	1	148,50	FA
MEARIN FuKa/FuMaRa hellgraue Ripsauflage 750 x 500 mm [18]	750	500	22	010190068	4,00	1	221,80	FA
MEARIN FuKa/FuMaRa Gummiprofilmatte 600 x 400 mm [18] [23]	600	400	22	010190080	3,83	1	162,00	FA
MEARIN FuKa/FuMaRa Gummiprofilmatte 750 x 500 mm [18] [23]	750	500	22	010190082	6,70	1	250,90	FA

Zubehör

Bezeichnung	Material	Art. Nr.	kg/Stück	Stück/VPE	€/Stück	MG
HT-Übergangsstück Ø 75 mm zu Ø 110 mm	PE	010866030	0,25	20	7,10	FA
MEARIN Mittelstütze für Fußabstreiferkasten 600 x 400 mm	Stahl verz.	010190070	0,52	50	9,40	FA
MEARIN Mittelstütze für Fußabstreiferkasten 750 x 500 mm	Stahl verz.	010190071	0,66	50	11,20	FA

> **HINWEIS** 18] Tatsächliches Auflagen-Außenmaß = Nennmaß - 15 mm.
23] Bitte beachten Sie, dass Gummimatten evtl. abfärben, da es sich hierbei um ein Naturprodukt handelt. Bei helleren Bodenbelägen im Gebäudeinneren empfehlen wir Kokos-Veloursmatten zu verwenden.

MEAGARD FUßABSTREIFERKASTEN AUS POLYMERBETON, GEEIGNET FÜR UNTERSCHIEDLICHE AUFLAGEN

Fußabstreiferkasten aus Polymerbeton mit integrierter, umlaufender Stahlzarge, Stegen und Ablaufvorformung Ø 110 mm. Mit unterschiedlichen, auswechselbaren Auflagen. Zwei Anschlussmöglichkeiten an Kastenunterseite für senkrechten Ablauf Ø 110 mm.

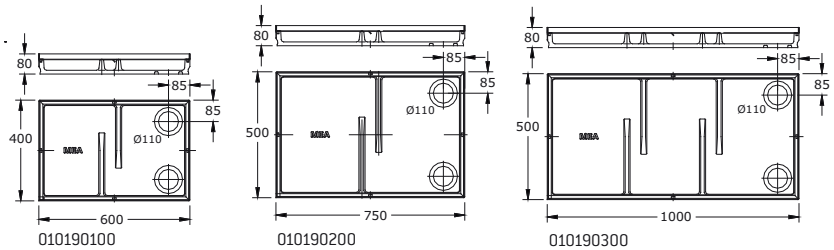

Fußabstreiferkasten ohne Auflage aus Polymerbeton

Bezeichnung	Länge (mm)	Breite (mm)	Art. Nr.	kg/Stück	Stück/VPE	€/Stück	MG
MEAGARD Fußabstreiferkasten 600 x 400 mm ohne Auflage	600	400	010190100	13,00	20	56,60	FA
MEAGARD Fußabstreiferkasten 750 x 500 mm ohne Auflage	750	500	010190200	20,44	20	72,00	FA
MEAGARD Fußabstreiferkasten 1000 x 500 mm ohne Auflage	1000	500	010190300	25,90	10	88,80	FA

MEAGARD FUßABSTREIFERKASTEN ZUBEHÖR

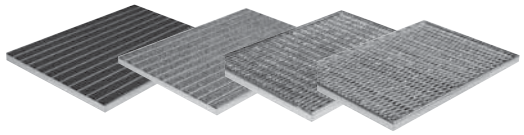

Auflage: Streckmetall | Rost Masche 30/10 | Ripsauflage, hellgrau | Gummiprofilmatte, schwarz

Auflagen für den Fußabstreiferkasten aus Polymerbeton

Bezeichnung	Länge (mm)	Breite (mm)	Höhe (mm)	Art. Nr.	kg/Stück	Stück/VPE	€/Stück	MG
MEAGARD FuKa Streckmetallrost 600 x 400 mm [19]	600	400	20	010190310	3,03	100	37,20	FA
MEAGARD FuKa Streckmetallrost 750 x 500 mm [19]	750	500	20	010190320	5,06	50	42,60	FA
MEAGARD FuKa Streckmetallrost 1000 x 500 mm [19]	1000	500	20	010190330	6,53	50	65,20	FA
MEAGARD FuKa Maschenrost 30/10, 600 x 400 mm [19]	600	400	20	010190340	4,38	100	50,40	FA
MEAGARD FuKa Maschenrost 30/10, 750 x 500 mm [19]	750	500	20	010190350	7,45	50	58,10	FA
MEAGARD FuKa Maschenrost 30/10, 1000 x 500 mm [19]	1000	500	20	010190360	8,62	50	83,40	FA
MEAGARD FuKa hellgraue Ripsauflage 600 x 400 mm [19]	600	400	20	010190431	2,24	50	127,30	FA
MEAGARD FuKa hellgraue Ripsauflage 750 x 500 mm [19]	750	500	20	010190433	5,16	50	194,60	FA
MEAGARD FuKa hellgraue Ripsauflage 1000 x 500 mm [19]	1000	500	20	010190435	4,55	50	256,70	FA
MEAGARD FuKa schwarze Gummiprofilmatte 600 x 400 mm [19] [23]	600	400	20	010190421	3,02	50	143,20	FA
MEAGARD FuKa schwarze Gummiprofilmatte 750 x 500 mm [19] [23]	750	500	20	010190423	5,37	50	228,80	FA
MEAGARD FuKa schwarze Gummiprofilmatte 1000 x 500 mm [19] [23]	1000	500	20	010190425	6,54	50	285,90	FA

Anschluss-Zubehör

Bezeichnung	Material	Art. Nr.	kg/Stück	Stück/VPE	€/Stück	MG
DRAIN/GARD Ablaufset mit Stutzen Ø 110 mm, Schmutzfangtopf und Geruchsverschluss	PP	010150730	0,20	1	25,10	MG

> **HINWEIS** 19) Tatsächliches Auflagen-Außenmaß = Nennmaß - 8 mm.
23) Bitte beachten Sie, dass Gummiwabenmatten evtl. abfärben, da es sich hierbei um ein Naturprodukt handelt. Bei helleren Bodenbelägen im Gebäudeinneren empfehlen wir Kokos-Veloursmatten zu verwenden.

NOTIZEN

Medium	Temperatur in °C	Polymerbeton	Beton	Glasfaser-Verbundstoff
Aceton	RT	-	-	-
Akkusäure (verd. Schwefelsäure)	RT	+	-	+
Ameisensäure 10 %	RT	+	-	+
Ammoniak 5 % wässr. Lösung	RT	-	+	-
Ammoniak 25 % wässr. Lösung	RT	-	+	-
Ammoniumsalze, wässr. Lösung	RT	+	-	+
Apfelsaft, wässr. Lösung	RT	+	+	+
Apfelsäure	30	+	-	+
Bariumsalze, wässr. Lösung	RT	+	+	+
Benzin, super u. normal	RT	+	-	+
Benzol	RT	+	-	+
Bernsteinsäure, wässr. Lösung	RT	+	-	+
Bier	RT	+	-	+
Blut	RT	+	-	+
Borsäure	RT	+	-	+
Bremsflüssigkeit	RT	+	-	+
Bromwasserstoff	RT	-	-	-
Butanol	RT	+	-	+
Buttersäure	RT	+	-	+
Buttersäure	40	-	-	-
Butylacetat	40	-	-	-
Calziumsalze, wässr. Lösung	RT	+	-	+
Calziumhydroxid (Kalkmilch)	RT	-	-	-
Chlor, gasförmig, feucht	RT	-	+	-
Chlorkalk, wässr. Lösung	RT	-	-	-
Chlorwasser	RT	-	+	-
Chromsäure 10 %	RT	+	-	+
Cyclohexan	RT	+	-	+
Dieselöl	RT	+	-	+
Düsentreibstoff	RT	+	-	+
Eisensalze, wässr. Lösung	RT	+	+	+
Entwickler	RT	-	-	-
Epoxidharze	RT	+	-	+
Erdöl	RT	+	-	+
Erdreich, sauer u. alkalisch	RT	+	+	+
Essigsäure 10 %	RT	+	-	-
Essigsäure 10 %	60	-	-	-
Ethanol	RT	-	+	-
Ethylbenzol	RT	+	-	+
Fettsäuren (höhere ab C 12)	40	+	-	+
Fischtran	RT	+	-	+
Fixierbad	RT	+	-	+
Formaldehyd, wässr. Lösung	RT	+	+	+
Fruchtsäfte	RT	+	+	+
Glycerin	RT	+	-	+
Glykol (Ethylenglykol)	RT	+	-	+
Harnstoff, wässr. Lösung	RT	+	-	+
Heizöl	RT	+	-	+
Huminsäure	RT	+	-	+
Isopropylalkohol (2-Propanol)	RT	+	-	+
Kalilauge 2,5 %	RT	-	+	-
Kaliumpermanganat 6 %	60	-	+	-

Medium	Temperatur in °C	Polymerbeton	Beton	Glasfaser-Verbundstoff
Kaliumsalze, wässr. Lösung	RT	+	+	+
Kieselfluorwasserstoffsäure	20	-	-	-
Kohlensäure, wässr. Lösung	RT	+	-	+
Kupfersalze, wässr. Lösung	RT	+	-	+
Leinöl	RT	+	-	+
Magnesiumsalze, wässr. Lösung	RT	+	+	+
Maleinsäure, wässr. Lösung	RT	+	-	+
Mangansalze, wässr. Lösung	RT	+	-	+
Margarine	RT	+	+	+
Maschinenöl	RT	+	+	+
Meerwasser	RT	+	-	+
Meerwasser	60	-	-	-
Milch	RT	+	-	+
Milchsäure, wässr. Lösung	RT	+	-	+
Mineralöle	RT	+	-	+
Mineralwasser	RT	+	-	+
Natriumhydroxid 40 %	40	-	+	-
Natriumsalze, wässr. Lösung	RT	+	+	+
Netz- u. Reinigungsmittel	RT	+	-	+
Octan	RT	+	-	+
Octan	60	-	-	-
Oxalsäure, wässr. Lösung	RT	+	+	+
Oxalsäure, wässr. Lösung	60	-	+	-
Ölsäure	RT	+	+	+
Paraffinöl	RT	+	+	+
Perchlorsäure	RT	-	-	-
Petrolether	RT	+	+	+
Petroleum	RT	+	+	+
Phosphorsäure 10 %	RT	+	-	+
Phosphorsäure 10 %	60	-	-	-
Phosphorsäure 50 %	40	-	-	-
Ricinusöl	RT	+	+	+
Rohöl	RT	+	+	+
Salicylsäure, wässrige. Lösung	RT	+	-	+
Salpetersäure 10 %	40	-	-	-
Salzsäure 20 %	40	-	-	-
Schmierfette	RT	+	+	+
Schwefelsäure 30 %	RT	+	-	-
Siliconöl	RT	+	+	+
Tetrachlorethylen	RT	+	+	+
Tetrachlorkohlenstoff	RT	-	+	-
Thioglykolsäure	RT	-	-	-
Trichlorethylen	RT	-	+	-
Waschmittel, handelsübl. 5%ig	RT	+	+	+
Wasser dest.	RT	+	+	+
Wasser dest.	60	-	+	-
Wein	RT	+	+	+
Zinksalze, wässr. Lösung	RT	+	-	+
Zinnsalze, wässr. Lösung	RT	+	-	+
Zitronensäure, wässr. Lösung	RT	+	-	+
Zitronensäure, wässr. Lösung	60	-	-	-
Zucker	RT	+	+	+

+ = beständig - = nicht beständig RT = Raumtemperatur (25°C) Polymerbeton = MEA-Polymerbeton mit Polyesterharz als Bindemittel. Glasfaser-Verbundstoff = Glasfaserverstärkter ungesättigter Polyester

> **HINWEIS** Bei Abweichungen bezüglich Temperatur, Konzentration und Reinheit der angeführten Medien ist eine technische Beratung durch die MEA-Zentrale Aichach erforderlich! Glasfaser-Verbundstoff ist bei kurzfristiger Belastung mit anorganischen Säuren und nachgestalteter Wasserspülung beständig.

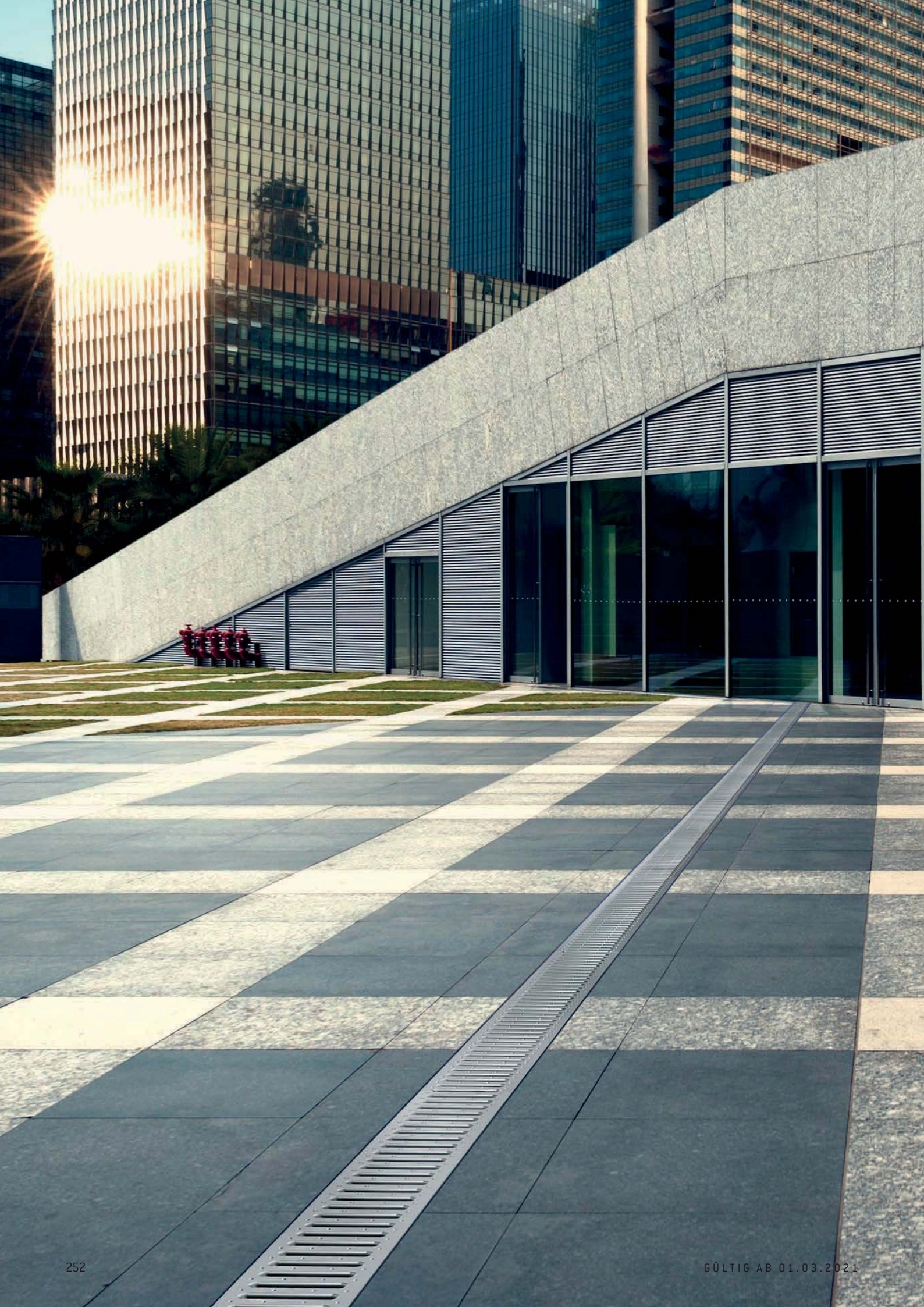

ABSCHNITT I - ALLGEMEINE BEGRIFFSBESTIMMUNGEN

§ 1 Allgemeine Begriffsbestimmungen

1.1 In diesen Allgemeinen Geschäftsbedingungen („**AGB**") wird die MEA Bautechnik GmbH, Sudetenstraße I, 86551 Aichach mit dem Begriff „**Verwender**" bezeichnet. Der Vertragspartner des Verwenders ist der „**Kunde**", das abzuschließende Vertragsverhältnis der „**Vertrag**". Die „Webseite" ist der Online-Shop unter www.shop.mea-bausysteme.com sowie jeder andere Onlineshop des Verwenders.

1.2 Gegenstand der vertraglichen Pflichten des Verwenders, sofern diese auf die Veräußerung und Lieferung von Gegenständen gerichtet ist, ist die „**Lieferung**". „**Leistungen**" beziehen sich jeweils auf sämtliche im Vertrag genannten Leistungen gegenüber dem Kunden, unabhängig davon, ob sie im Zusammenhang mit der Lieferung von Gegenständen oder losgelöst davon erbracht werden.

§ 2 Geltung der AGB, Textform, Anwendbares Recht, Gerichtsstand, Aufrechnung, Zurückbehaltung, Salvatorische Klausel

2.1 Diese AGB gelten für sämtliche Leistungen, die der Verwender gegenüber dem Kunden erbringt, mit folgender Maßgabe:

2.1.1 Die Regelungen in Abschnitt II. gelten nur gegenüber Kunden, die Unternehmer (§ 14 BGB), juristische Personen des öffentlichen Rechts oder öffentlich-rechtliches Sondervermögen im Sinne von § 310 Abs. 1 S.i BGB sind, wenn und soweit der Vertragsschluss nicht über die Webseite des Verwenders oder andere Telemedienangebote des Verwenders erfolgt.

2.1.2 Die Regelungen in Abschnitt III. gelten nur für Leistungen des Verwenders, wenn und soweit der Vertragsschluss über die Webseite des Verwenders oder andere Telemedienangebote des Verwenders erfolgt.

2.2 Diese AGB des Verwenders gelten stets ausschließlich; entgegenstehende oder von diesen AGB abweichende Bedingungen des Kunden wird hiermit ausdrücklich widersprochen. Diese AGB gelten auch für alle künftigen Geschäftsbeziehungen, auch wenn sie nicht nochmals ausdrücklich vereinbart werden.

2.3 Alle Vereinbarungen, die zwischen dem Verwender und dem Kunden zwecks Ausführung des Vertrages getroffen werden, sind in Textform niederzulegen, ebenso wie Änderungen und Ergänzungen einer Vereinbarung sowie der Verzicht auf dieses Textformerfordernis. Mündliche Vereinbarungen und Nebenabreden sind nur verbindlich, wenn sie vom Verwender in Textform bestätigt werden.

2.4 Für alle Rechtsstreitigkeiten zwischen dem Kunden und dem Verwender gilt ausschließlich das Recht der Bundesrepublik Deutschland unter Ausschluss des internationalen Kaufrechtsabkommens (CISG). Gegenüber Verbrauchern gilt diese Rechtswahl nur insoweit, als ihr nicht zwingende Bestimmungen des Rechts des Staates, in dem der Verbraucher seinen gewöhnlichen Aufenthalt hat, entgegenstehen.

2.4 Ist der Kunde Kaufmann, juristische Person des öffentlichen Rechts oder öffentlich- rechtliches Sondervermögen, ist ausschließlicher Gerichtsstand für alle Streitigkeiten aus diesem Vertrag das für den Geschäftssitz des Verwenders zuständige Gericht. Der Verwender ist jedoch auch berechtigt, den Kunden an seinem allgemeinen Gerichtsstand zu verklagen. Gleiches gilt, wenn der Kunde seinen Wohnsitz oder gewöhnlichen Aufenthalt ins Ausland verlegt hat, oder sein Wohnsitz oder gewöhnlicher Aufenthalt im Zeitpunkt der Klageerhebung nicht bekannt ist.

2.6 Ein Zurückbehaltung-, Leistungsverweigerungsrecht oder eine Aufrechnung ist nur mit unbestrittenen oder rechtskräftig festgestellten Gegenforderungen zulässig. Außerdem ist der Kunde zur Ausübung eines Zurückbehaltungsrechts nur insoweit befugt, als sein Gegenanspruch auf demselben Vertragsverhältnis beruht. Eine Abtretung von Ansprüchen durch den Kunden ist nur mit ausdrücklicher Zustimmung des Verwenders zulässig.

2.7 Sollte eine Bestimmung dieser ABG unwirksam, undurchführbar oder lückenhaft sein oder werden, wird dadurch die Wirksamkeit der übrigen Bestimmungen nicht berührt. Anstelle der unwirksamen, undurchführbaren oder fehlenden Bestimmung gilt diejenige Bestimmung als vereinbart, welche die Parteien vernünftigerweise vereinbart hätten, wenn ihnen die Unwirksamkeit, Undurchführbarkeit oder Lückenhaftigkeit bewusst gewesen wäre.

§ 3 Hinweis zum Datenschutz

3.1 Bonitätsprüfung und Scoring

Sofern der Verwender in Vorleistung tritt, z. B. bei einem Kauf auf Rechnung, wird ihm die [•] zum Zwecke der Kreditprüfung, die in deren Datenbank zum Kunden gespeicherten Adress- und Bonitätsdaten (einschließlich solcher, die auf der Basis mathematisch-statistischer Verfahren ermittelt werden), zur Verfügung stellen, sofern der Verwender ein berechtigtes Interesse daran glaubhaft dargelegt hat.

Der Verwender verwendet die erhaltenen Informationen über die statistische Wahrscheinlichkeit eines Zahlungsausfalls für eine abgewogene Entscheidung über die Begründung, Durchführung oder Beendigung des Vertrags.

Die Abfrage in der Datenbank bei [•] wird beim Verwender nicht gespeichert. Die schutzwürdigen Belange des Kunden werden gemäß den gesetzlichen Bestimmungen berücksichtigt.

3.2 Datenschutzbestimmungen

Die Verarbeitung von personenbezogenen Daten erfolgt grundsätzlich nach dem datenschutzrechtlichen Bestimmungen und Gesetzen. Bei der Datenverarbeitung und -Übermittlung werden die schutzwürdigen Belange des Kunden gemäß den gesetzlichen Bestimmungen berücksichtigt.

Mit Vertragsschluss erklärt der Kunde, dass auch die Datenschutzbestimmungen des Verwenders in der jeweils geltenden Fassung bei https://shop.mea- bausysteme.com/de/datenschutz.html für ihn gelten und er es dem Verwender erlaubt, seine persönlichen Daten und andere Daten gemäß den Bestimmungen der Datenschutzrichtlinien zu erfassen, zu übertragen, zu sichern und zu speichern. Die Datenschutzbestimmungen werden regelmäßig aktualisiert.

§ 4 OS-Plattform

Die Plattform zur außergerichtlichen Online-Streitbeile-

gung (sog. OS-Plattform) der EU-Kommission ist unter http://ec.europa.eu/consumers/odr/ abrufbar.

§ 5 Hinweis zum Verbraucherstreitbeilegungsgesetz

Die MEA Bautechnik GmbH ist nicht verpflichtet und nicht bereit an Streitbeilegungsverfahren vor einer Verbraucherschlichtungsstelle teilzunehmen.

ABSCHNITT II - BESTIMMUNGEN FÜR OFFLINE-VERTRAGSSCHLÜSSE

§ 1 Angebote - Angebotsunterlagen - Leistungsumfang

1.1 Angebote des Verwenders sind stets freibleibend und unverbindlich, wenn sie nicht ausnahmsweise ausdrücklich als verbindlich bezeichnet werden. An verbindliche Angebote ist der Verwender nur bis zu dem im Angebot genannten Zeitpunkt, andernfalls bis zum Ablauf von zwei Wochen nach dem Datum des Angebots gebunden.

1.2 Die Lieferung und/oder die Leistung - soweit die Leistung auf die Erzielung eines bestimmten wirtschaftlichen Erfolges oder die Erstellung von Werken gerichtet ist - müssen die Beschaffenheit haben, die im Vertrag genannt sind. Durch diese Beschaffenheitsmerlanale ist die Lieferung/Leistung abschließend beschrieben. Der Verwender ist berechtigt, die Beschaffenheit einseitig zu ändern, wenn dies aufgrund gesetzlicher Vorschriften erfolgt oder eine technische Verbesserung darstellt und die nach dem Vertrag vorausgesetzte Verwendung dadurch nicht beeinträchtigt wird.

1.3 Die Übereinstimmung des vom Kunden beigestellten Materials und von Halbfabrikaten mit vertraglichen Spezifikationen oder übergebenen Zeichnungen und Mustern wird vom Verwender nur nach vorheriger ausdrücklicher Vereinbarung mit dem Kunden überprüft. Der Kunde ist für die Richtigkeit und Vollständigkeit der vom Verwender zur Verfügung zu stellenden Unterlagen und Angaben grundsätzlich selbst verantwortlich.

1.4 Alle zur Vertragserfüllung erforderlichen Unterlagen (Montage- und Wartungsanleitungen, Dokumentationen, Eich- und Prüfzertifikate, Pläne usw.) erhält der Kunde vorbehaltlich einer anderweitigen Vereinbarung in deutscher Sprache. Übersetzungen werden nur auf ausdrücklichen Wunsch und auf Kosten des Kunden und ohne Haftungsübernahme für die Richtigkeit und Vollständigkeit der Übersetzung erstellt.

1.5 An Zeichnungen, Mustern, Proben und anderen Unterlagen, die dem Kunden oder ihm zurechenbaren Dritten im Rahmen der Vertragsverhandlungen oder des Vertrages zur Verfügung gestellt werden, behält sich der Verwender sämtliche Rechte vor. Sie dürfen Dritten nicht zugänglich gemacht werden und sind unaufgefordert und vollständig an den Verwender zurückzugeben, wenn der Auftrag nicht an den Verwender erteilt wird. Die Fertigung von Kopien oder Abschriften ist ohne vorherige Zustimmung des Verwenders untersagt. Im Übrigen gilt Abschnitt II, § 6 dieser AGB.

1.6 Angebote für Leistungen, die mit (insbesondere zeichnerisch-konstruktivem) Aufwand zur Entwurfserstellung verbunden sind oder bei denen am Ort des Kunden technische Maßabnahmen, Aufnahmen oder Versuche auszuführen sind, werden nur gegen Vergütung vom Verwender erstellt. Wird keine Vereinbarung zur Höhe der Vergütung getroffen, so schuldet der Kunde die übliche Vergütung. Die Vergütung wird auf den Kaufpreis angerechnet, wenn der Vertrag mit dem Kunden zustande kommt.

1.7 Der Vertrag kommt durch Annahmeerklärung des Verwenders, in der Regel mit Versand der Auftragsbestätigung oder vorbehaltlosem Beginn der Leistungserbringung durch den Verwender, zustande.

§ 2 Preise und Preisbestandteile

2.1 Die Preise des Verwenders sind vorbehaltlich einer anderweitigen Vereinbarung „ab Werk".

2.2 Frachtkosten, Umsatzsteuer und sonstige unmittelbar mit der Durchführung des Vertrags verbundene Kosten wie Zollgebühren, Standgelder, Verpackung, Montage, Versicherungen, Eichgebühren oder sonstige Zulassungsgebühren, Ablade- und Umladekosten („Zusatzkosten") sind nicht im Preis enthalten und vom Kunden zusätzlich zu tragen, soweit diese tatsächlich angefallen. Sie sind vom Verwender auf Verlangen nachzuweisen. Soweit nicht abweichend im Vertrag geregelt, sind sämtliche Preisangaben des Verwenders in Euro. Der Kunde trägt das Bank- und Währungsrisiko.

2.3 Der Preis ergibt sich aus der Vereinbarung der Parteien, oder, wo dies nicht im Einzelnen geschehen ist, aus den aktuellen Preislisten des Verwenders zum Zeitpunkt des Vertragsschlusses. Erfolgt die Leistung durch den Verwender vereinbarungsgemäß oder aus vom Verwender nicht zu vertretenden Gründen mehr als vier Monate nach Vertragsschluss und verändern sich zwischenzeitlich die Lohn- und Materialkosten des Verwenders um mehr als 5 % nach oben oder nach unten, so verändert sich der vereinbarte Preis entsprechend; dabei wird für die Berechnung des Preises ein Lohn- und ein Materialanteil von je 45 % und ein Festpreisanteil von 10 % zugrunde gelegt. Beträgt die Veränderung des Preises mehr als 15 % nach oben oder unten, so sind sowohl der Verwender als auch der Kunde zum Rücktritt vom Vertrag berechtigt. Stellt sich nach Erteilung des Auftrags heraus, dass zur ordnungsgemäßen Ausführung des Auftrages Zusatzarbeiten erforderlich sind, so wird der Verwender diese Zusatzarbeiten erst nach Abstimmung mit dem Kunden durchführen und dem Kunden ein entsprechendes Zusatzangebot unterbreiten. Verbindlich vereinbarte Liefer- und Leistungszeiten verlängern sich in diesem Fall entsprechend.

2.4 Im Übrigen gelten im Zweifel die „Incoterms" der International Chamber of Commerce in Paris, in der bei Vertragsschluss gültigen Fassung als ergänzende Regelung.

§ 3 Zahlungsbedingungen

3.1 Vorbehaltlich anderweitiger Vereinbarungen sind Zahlungen sofort und ohne Abzug fällig. Sie gelten erst ab dem Tage als geleistet, an welchem der Verwender über den gesamten Rechnungsbetrag verlustfrei verfügen kann. Die Annahme von Scheeles, Wechsel, Akkreditiven oder ähnlichem bleibt Vorbehalten und gilt nur erfüllungshalber. Hiermit verbundene Zinsen, Kosten und Spesen trägt in vollem Umfang der Kunde.

3.2 Der Verwender ist berechtigt, vom Kunden Teilzahlungen für erbrachte Teilleistungen zu verlangen.

3.3 Befindet sich der Kunde im Zahlungsverzug oder entstehen

nach Vertragsschluss begründete Zweifel an seiner Zahlungsfähigkeit, ist der Verwender befugt, alle Forderungen gegen den Kunden aus der Geschäftsverbindung sofort fällig zu stellen und Sicherheitsleistung auch schon vor der Vertragserfüllung zu verlangen und noch ausstehende Leistungen aus diesem sowie anderen Verträgen mit dem Kunden bis zur Vor- oder Sicherheitsleistung ganz oder teilweise zurückzuhalten. Weitergehende Ansprüche des Verwenders, insbesondere von den bestehenden Verträgen mit dem Kunden ganz oder teilweise zurückzutreten, bleiben unberührt.

3.4 Für die Dauer eines Zahlungsverzuges berechnet der Verwender unter Vorbehalt der Geltendmachung eines weiteren Verzugsschadens ab dem Tag der Fälligkeit Verzugszinsen gemäß § 288 Abs. 2 BGB. Der Nachweis eines höheren oder geringeren Schadens bleibt beiden Vertragspartnern vorbehalten.

§ 4 Lieferfristen, Lieferung und Abnahme, Gefahrtragung

4.1 Liefertermine und -fristen sind unverbindlich, sofern nicht „ein verbindlicher Liefertermin oder -frist in Textform vereinbart ist. Kommt der Verwender mit der Lieferung / Leistung in Verzug, kann der Kunde eine angemessene Nachfrist setzen, die im Regelfall mindestens vier Wochen betragen muss, und nach deren Ablauf hinsichtlich des nicht erfüllten Teils vom Vertrag zurücktreten, soweit eine Erfüllung für ihn kein Interesse mehr hat. Ein Rücktritt ist ausgeschlossen, wenn der Verwender bei Ablauf der Nachfrist mit der Ausführung der Lieferung / Leistung begonnen hat. Schadenersatzansprüche des Kunden bestehen nur nach Maßgabe von Abschnitt II. § 8 dieser AGB."

4.2 Ist ausnahmsweise eine Lieferfrist oder ein Termin als verbindlich vereinbart, gilt folgendes:

4.2.1 Fristen/Termine verlieren ihre Verbindlichkeit, wenn sich der Leistungsumfang nach Vertragsschluss ändert oder erweitert.

4.2.2 Fristen beginnen frühestens mit Zahlung vereinbarter Abschlagszahlungen und Erfüllung sonstiger Mitwirkungspflichten durch den Kunden.

4.2.3 Eine Frist ist eingehalten, wenn bis zu ihrem Ablauf die Ausführung der Leistung begonnen ist.

4.2.4 Fristen verlängern sich bei vom Verwender nicht zu vertretenden Umständen und bei höherer Gewalt jeder Art (z.B. bei unvorhersehbaren Betriebs-, Verkehrs- oder Versandstörungen, Feuerschäden, Überschwemmungen, unvorhersehbarem Kräfte-, Energie-, Rohstoff- oder Hilfsstoffmangel, nachträglicher Materialverknappung, Import- und Exportrestriktionen, Streiks, Aussperrungen, behördlichen Verfügungen, Epidemien, bewaffneten Konflikten, Unruhen und ähnlichen unvorhersehbaren Ereignissen, die den Verwender oder seinen Zulieferern oder den Spediteuren die Leistung nachträglich erschweren oder unmöglich machen), angemessen um den Zeitraum der Behinderung zuzüglich einer angemessenen Wiederanlaufzeit. Über diese Leistungshindernisse wird der Kunden umgehend informiert. Die Leistungshindernisse des Satzes 1 sind auch dann nicht vom Verwender zu vertreten, wenn diese während seines Verzugs eintreten.

4.2.5 Ist der Verwender aufgrund vorgenannter Ereignisse nicht in der Lage, für einen Zeitraum von 6 Monaten zu leisten, so ist jeder Vertragspartner berechtigt, von dem noch nicht erbrachten Teil des Vertrages zurück zu treten; bereits geleistete Gegenleitungen sind zurückzuerstatten, soweit diese nicht bereits erbrachte Teillieferungen betreffen.

4.2.6 Im Übrigen gilt vorstehende Ziffer 4.1 Satz 2 bis 4.

4.3 Liefer- und Erfüllungsort ist grundsätzlich das Werk bzw. das Auslieferungslager des Verwenders („ex works"). Soweit die Leistungen „ex works" ausgeliefert werden, geht die Gefahr des Untergangs in dem Zeitpunkt auf den Kunden über, in dem der Verwender den Kunden darüber informiert, dass die Leistung zur Abholung bereitsteht. Der Kunde ist verpflichtet, die Leistung binnen sieben Tagen nach Zugang der Bereitstellungsanzeige abzuholen.

4.4 Verzögert sich der Versand oder die Abholung der Leistung aus Gründen, die der Verwender nicht zu vertreten hat, um mehr als einen Monat ab dem Datum der Bereitstellungsanzeige, so ist der Verwender berechtigt, die Leistung auf Kosten und Gefahr des Kunden nach eigenem Ermessen einzulagern. Bei Einlagerung beim Verwender ist dieser berechtigt, dem Kunden 0,5% des Netto-Kaufpreises pro angefangenen Einlagerungsmonat zu berechnen, wobei dem Kunden der Nachweis eines fehlenden oder geringeren Schadens Vorbehalten bleibt. Bei Fremdeinlagerung trägt der Kunde die tatsächlichen Einlagerungskosten. Im Übrigen gilt für den Annahmeverzug des Kunden nachstehende Ziffer 4.5. entsprechend.

4.5 Lehnt der Kunde die Annahme der Leistung auch nach Ablauf einer angemessenen Nachfrist ab (Annahmeverzug), so ist der Verwender berechtigt, unbeschadet weitergehender Ansprüche, vom Vertrag zurückzutreten und Schadensersatz zu verlangen. Dabei ist der Verwender berechtigt, ohne Schadensnachweis 20% des vereinbarten Netto-Kaufpreises als pauschalierten Schadensersatz zu verlangen, es sei denn, der Kunde weist nach, dass kein oder nur ein geringerer Schaden entstanden ist.

4.6 Versendet der Verwender auf Verlangen des Kunden die Leistung, geht die Gefahr des Untergangs vom Tage der Versandbereitstellung, spätestens jedoch mit der Übergabe an den Transporteur auf den Kunden über.

4.7 Zu Teilleistungen ist der Verwender unter angemessener Berücksichtigung der Interessen des Kunden berechtigt.

4.8 Soweit im Einzelfall eine Abnahme vereinbart ist oder aufgrund der Leistung zwingend gesetzlich erforderlich ist, ist der Kunde verpflichtet, diese innerhalb von sieben Kalendertagen nach Anzeige der Fertigstellung durch den Verwender durchzuführen. Für den Fall, dass der Kunde aus Gründen, die er zu vertreten hat, die Leistung nicht abnimmt, gelten vorstehende Ziffern 4.4 und 4.5 entsprechend.

§ 5 Eigentumsvorbehalt

5.1 Der Verwender behält sich an sämtlichen Lieferungen das Eigentum vor, bis der Kunde sämtliche Forderungen aus der Geschäftsverbindung, insbesondere auch einen etwaigen Kontokorrent-Saldo, bezahlt hat (Vorbehaltsware).

5.2 Der Kunde hat die Vorbehaltsware pfleglich zu behandeln. Er ist verpflichtet, die Vorbehaltsware auf eigene Kosten gegen Feuer-, Wasser- und Diebstahlsschäden ausreichend zum Brutto-Warenwert zu versichern und tritt bereits jetzt seine Ersatzansprüche aus diesen Versicherungsverträgen in Höhe des Brutto-Warenwertes sicherungshalber an den Verwender ab, der diese hiermit annimmt.

5.3 Der Kunde ist berechtigt, die gelieferten Waren im ordnungsgemäßen Geschäftsgang weiter zur veräußern, so lange er sich nicht in Zahlungsverzug befindet oder eine andere wesentliche Vertragspflicht verletzt. Im Falle der Weiterveräußerung der Vorbehaltsware durch den Kunden hat dieser seinerseits die Vorbehaltsware bis zur vollständigen Bezahlung nur unter wirksam vereinbartem Eigentumsvorbehalt an seinen Abnehmer zu liefern (verlängerter Eigentumsvorbehalt), wobei der in Ziffer 5.1 vereinbarte Kontokorrentvorbehalt für den weitergeleiteten Eigentumsvorbehalt nicht gilt. Bereits jetzt tritt der Kunde die ihm aus diesem Weiterverkauf gegen seinen Abnehmer zustehenden Forderungen oder sonstigen Vergütungsansprüche in vollem Umfang an den Verwender ab. Die Abtretung wird hiermit angenommen. Bei Verarbeitung, Verbindung, Vermengung und/oder Vermischung der Vorbehaltsware gilt die Forderungsabtretung nur im Verhältnis des Brutto-Warenwertes zu dem Wert der mitverkauften fremden Gegenstände. Der Kunde bleibt auch nach der Abtretung zur Einziehung der Forderung ermächtigt. Die Befugnis des Verwenders, die Forderung selbst einzuziehen, bleibt hiervon unberührt, jedoch wird der Verwender die Forderung nicht einzuziehen, solange der Kunde seinen Zahlungs- und sonstigen wesentlichen Vertragspflichten ordnungsgemäß nachkommt.

5.4 Eine Verarbeitung, Verbindung, Vermengung und/oder Vermischung der Vorbehaltsware durch den Kunden erfolgt stets für den Verwender, ohne dass er hieraus verpflichtet wird. Bei Verarbeitung, Verbindung, Vermengung und/oder Vermischung zusammen mit nicht dem Verwender gehörenden Gegenständen wird der Verwender Miteigentümer an der neuen Sache im Verhältnis des Brutto-Warenwertes der Vorbehaltsware zu den anderen Gegenständen zur Zeit der Verarbeitung, Verbindung, Vermengung und/oder Vermischung. Erwirbt der Kunde das Alleineigentum an der neuen Sache, so gilt als vereinbart, dass der Kunde dem erwender entsprechend dem Brutto-Warenwert Miteigentum überträgt, was der Verwender hiermit annimmt. Gelangt der Kunde in den Besitz der neuen Sache, verwahrt er das so entstandene Allein- bzw. Miteigentum für den Verwender. Die Verwahrung durch den Kunden erfolgt unentgeltlich. Für die durch Verarbeitung, Verbindung, Vermengung und/oder Vermischung entstehende Ware gilt im Übrigen das Gleiche wie für die unter Eigentumsvorbehalt gelieferten Waren.

5.5 Wird die Vorbehaltsware oder werden daraus hergestellte Sachen in das Grundstück eines Dritten derart eingebaut, dass die Vorbehaltsware wesentlicher Bestandteil des Grundstücks wird, so tritt der Kunde bereits jetzt die anstelle der Eigentumsrechte an der Vorbehaltsware tretenden Ansprüche des Kunden gegen seinen Abnehmer in Höhe des Brutto-Warenwertes sicherungshalber an den Verwender ab, der diese hiermit annimmt.

5.6 Eine Verpfändung oder Sicherungsübereignung der Vorbehaltsware ist dem Kunden nicht gestattet. Von Sicherungsübereignungen gesamter Warenlager sind die gelieferten Vorbehaltswaren ausdrücklich auszuschließen. Der Verwender verpflichtet sich, die Sicherheiten auf Verlangen des Kunden insoweit freizugeben, als der Wert der Sicherheiten die zu sichernden Forderungen um mehr als 20% übersteigt.

5.7 Bei Zugriffen Dritter auf die Vorbehaltsware wird der Kunde auf das Eigentum des Verwenders hinweisen und diesen unverzüglich benachrichtigen. Kosten und Schäden trägt der Kunde.

5.8 Bei Zugriffen Dritter auf die Vorbehaltsware wird der Kunde auf das Eigentum des Verwenders hinweisen und diesen unverzüglich benachrichtigen. Kosten und Schäden trägt der Kunde.

5.9 Bei Zahlungsverzug oder einer anderen Verletzung einer wesentlichen Vertragspflicht durch den Kunden ist der Verwender berechtigt, die Vorbehaltsware zurückzunehmen bzw. die Abtretung der Herausgabeansprüche zu verlangen und die Vorbehaltsware zu verwerten. Der Verwertungserlös ist auf die Verbindlichkeiten des Kunden abzüglich der Verwertungskosten anzurechnen. Dem Kunden steht der Nachweis offen, dass die Verwertung unangemessen hohe Kosten verursacht hat. In der Zurücknahme sowie in der Pfändung der Vorbehaltsware liegt - soweit nicht die §§ 488 bis 507 BGB Anwendung finden - kein Rücktritt vom Vertrag. Vorstehende Regelung findet auch Anwendung, wenn der Kunde seine Geschäftstätigkeit über einen Zeitraum von mehr als 6 Wochen ganz oder in wesentlichen Teilen einstellt, unabhängig vom Grunde der Einstellung.

5.10 Wird die Vorbehaltsware an einen Ort außerhalb der Bundesrepublik Deutschland geliefert oder vom Kunden an einen solchen Ort verbracht, gilt vorrangig zu vorstehenden Regelungen Folgendes: Der Kunde wird dafür Sorge tragen, dass der Eigentumsvorbehalt in dem Land, in dem sich die Vorbehaltsware befindet oder in das diese verbracht wird, wirksam geschützt wird. Soweit hierfür bestimmte Handlungen (z.B. eine besondere Kennzeichnung oder eine lokale Registereintragung) notwendig sind, wird der Kunde diese zu Gunsten des Verwenders auf seine Kosten vornehmen. Sollte die Mitwirkung des Verwenders notwendig sein, wird der Kunde dies unverzüglich mitteilen. Auch darüber hinaus wird der Kunde den Verwender über alle wesentlichen Umstände aufklären, die für einen möglichst weit reichenden Schutz unseres Eigentums von Bedeutung sind. Er wird insbesondere alle Unterlagen und Informationen zur Verfügung stellen, die zur Durchsetzung der Rechte aus dem Eigentum notwendig sind. Die Bestimmungen dieser Ziffer gelten entsprechend, wenn nach der Rechtsordnung am Ort, an dem sich die Vorbehaltsware befindet, ein Eigentumsvorbehalt nicht wirksam vereinbart werden kann, für die Verschaffung einer Rechtsposition, die den Interessen und Ansprüchen des Verwenders in gleich wirksamer oder in sonstiger geeigneter Weise wirksam schützt, soweit dies rechtlich möglich ist.

§ 6 Geheimhaltung, Schutz- und Urheberrechte

6.1 Der Kunde ist verpflichtet, alle (nicht offenkundigen) technischen, wirtschaftlichen und persönlichen Vorgänge und Verhältnisse des Verwenders oder eines konzernverbundenen Unternehmens des Verwenders, die ihm im Zusammenhang mit dem Vertrag, dessen Angeboten, Nebenleistungen, Beratungen und Auskünften bekannt werden, stets als Geschäfts- bzw. Betriebsgeheimnisse des Verwenders zu behandeln, darüber Verschwiegenheit zu wahren und dafür zu sorgen, dass Dritte (auch Familienangehörige und mit der Sache nicht befasste Mitarbeiter) von ihnen nicht unbefugt Kenntnis erhalten. Die Verschwiegenheitspflicht besteht auch nach Beendigung des Vertrages fort.

6.2 An allen Unterlagen (z.B. Schriftstücke, Pläne, Zeichnungen, Berechnungen, Abbildungen, Muster, Proben, Modelle, Konstruktionen) sowie an vertraulichen Konzepten und Ideen, die dem Kunden zur Verfügung gestellt oder vom Verwender bezahlt werden, behält sich der Verwender das Eigentum gemäß § 5 und die alleinigen urheberrechtlichen Nutzungs- und Verwertungsrechte vor. Diese Unterlagen, Konzepte und Ideen dürfen ohne vorherige Zustimmung Dritten nicht überlassen oder sonst zugänglich gemacht werden. Die Vervielfältigung solcher Unterlagen ist nur im Rahmen der Erfordernisse des Vertrages sowie unter Beachtung der urheberrechtlichen Bestimmungen und der vom Verwender ab dem Eigentumsübergang eingeräumten einfachen Lizenz zulässig. Die Unterlagen sind auf Verlangen jederzeit vollständig zurückzugeben, soweit der Kunde die Unterlagen nicht (mehr) zur Vertragserfüllung oder Benutzung der Leistung benötigt. Dritte, die bestimmungsgemäß mit den Unterlagen, Konzepten und Ideen in Kontakt kommen, sind vom Kunden entsprechend zu verpflichten. Die Geltendmachung eines Zurückbehaltungsrechts an den Unterlagen ist ausgeschlossen.

6.3 Verstößt der Kunde schuldhaft gegen eine Verpflichtung aus Ziffer 6.1 oder 6.2, so hat er für jeden Einzelfall des Verstoßes eine Vertragsstrafe von 5 % der vereinbarten Netto- Auftragsvergütung als pauschalierten Schadensersatz zu bezahlen, es sei denn, der Kunde weist nach, dass dem Verwender kein oder nur ein geringerer Schaden entstanden ist. Weitergehende Ansprüche des Verwenders bleiben unberührt.

§ 7 Abnahme und Untersuchungspflicht, Sachmängelhaftung

7.1 Offensichtliche Mängel, Falschlieferungen oder Mengenabweichungen sind unverzüglich beim Spediteur zu beanstanden und dem Verwender unverzüglich nach Erhalt oder Abnahme der Leistung, schriftlich anzuzeigen. Versteckte Mängel sind unverzüglich nach deren Feststellung zu rügen (Mängelanzeige). Unterlässt der Kunde die rechtzeitige Anzeige, gilt die Leistung als genehmigt und abgenommen. Für Kunden, die Kaufleute im Sinne des Handelsgesetzbuchs (HGB) sind, gilt ergänzend § 377 HGB.

7.2 Nach der Mängelanzeige hat der Kunde dem Verwender unverzüglich die erforderliche Zeit und Gelegenheit zur Überprüfung zu gewähren. Bei unbegründeter Mängelanzeige trägt der Kunde die Kosten für den durch die Überprüfung entstandenen Aufwand.

7.3 Der Verwender kann die Beseitigung von Mängeln verweigern, solange der Kunde seine fälligen Verpflichtungen gegenüber dem Verwender nicht erfüllt. Die Geltendmachung der Mängeleinrede und entsprechender Leistungsverweigerungsrechte und Zurückbehaltungsrechte des Kunden gemäß Abschnitt I, Ziffer 2.6 bleiben hiervon unberührt.

7.4 Bei begründeter Mängelanzeige des Kunden steht diesem nach Wahl des Verwenders ein Anspruch auf zweimalige kostenfreie Nachbesserung oder auf Ersatzlieferung/Neuherstellung zu. Führt die zweimalige Nachbesserung oder Ersatzlieferung/Neuherstellung innerhalb einer zumutbaren Frist nicht zum Erfolg, stehen dem Kunden die gesetzlichen Rechte zu mit der Maßgabe, dass der Kunde nur dann zum Rücktritt vom Vertrag berechtigt ist, wenn und soweit die Leistung noch nicht als wesentlicher Bestandteil eines Grundstücks eingebaut worden ist. In diesem Fall ist der Kunde nur zur Minderung des Kaufpreises berechtigt. Bei einem unerheblichen Mangel ist das Recht auf Nacherfüllung ausgeschlossen. Für Schadenersatzansprüche gilt nachfolgender § 8 dieser AGB.

7.5 Die Gewährleistung des Verwenders ist ausgeschlossen, wenn der Mangel unwesentlich ist oder darauf beruht, dass die Leistung vom Kunden oder von Dritten unsachgemäß gelagert, montiert, aufgestellt, in Betrieb genommen, benützt, bedient, verändert, instandgesetzt, ungenügend gewartet, übermäßig beansprucht oder mit ungeeigneten Teilen verbunden oder in solche eingebaut wird. Ebenso ausgeschlossen ist die Gewährleistung bei Mängeln, die aus der Verwendung ungeeigneter Betriebsmittel und Austauschwerkstoffe, aus mangelhaften Bauarbeiten des Kunden oder Dritter, ungeeignetem Baugrund oder durch chemische, elektro-chemische oder elektrische Einflüsse entstehen. Satz I und Satz 2 gelten nicht, wenn und soweit der Kunde nachweist, dass der Mangel dennoch kausal auf der Leistung des Verwenders beruht.

7.6 Ansprüche des Kunden wegen eines Mangels verj ähren in einem Jahr, gerechnet ab der Abnahme/Ablieferung. Abweichend von Satz 1 gelten bei Mängeln an Leistungen, die Baustoffe, Bauteile, ein Bauwerk oder Planungs- und Überwachungsleistungen für ein Bauwerk betreffen, die gesetzlichen Verjährungsfristen.

7.7 Die Verjährung beginnt nicht erneut, wenn im Rahmen der Mängelhaftung eine Ersatzlieferung erfolgt. Hiervon unberührt bleiben die Rechte des Kunden aus §§ 478, 479 BGB.

7.8 Abweichend von Ziffer 7.6 gilt für Schadenersatzansprüche des Kunden ausschließlich nachfolgender § 8 dieser AGB.

§ 8 Rücknahme

8.1 Vom Verwender gelieferte Ware kann nur zurückgenommen werden, die nicht verschmutzt und/ oder beschädigt sowie ordentlich palettiert und gesichert ist. Die Ware muss sich in einem wiederverkaufsfähigen Zustand befinden.

8.2 Ein grundsätzlicher Anspruch auf Rücknahme seitens des Kunden besteht nicht.

8.3 Sonderbauteile/ Sonderanfertigungen können nicht zurückgenommen werden.

8.4 Rücknahmefähig ist grundsätzlich nur Ware aus dem aktu-

ellen Lieferprogramm des Verwenders und nach vorheriger schriftlicher Bestätigung der Rücknahme durch den Verwender.

8.5 Für den Bearbeitungsaufwand berechnet der Verwender einen Betrag in Höhe von 30% des Nettowarenwertes als Bearbeitungskosten für Wareneingangskontrolle und Rücklagerung, mindestens jedoch 120,00 Euro. Rücklieferungen haben für den Verwender frachtfrei, bis zur jeweiligen Auslieferungsstelle des ursprünglichen Kundenauftrages zu erfolgen. Gefahrenübergang erfolgt auf Rampe des Verwenders.

8.6 Sollte die zurückgelieferte Ware in einem nicht verkaufsfähigen Zustand beim Verwender eingehen, ist der Kunde verpflichtet etwaige Wiederaufbereitungskosten bzw. Entsorgungskosten zu übernehmen.

§ 9 Haftung, Schadenersatzansprüche

9.1 Jegliche Schadensersatzansprüche des Kunden, die gleichgültig aus welchem Rechtsgrund, unmittelbar oder mittelbar im Zusammenhang mit der Leistung des Verwenders entstehen, sind ausgeschlossen.

9.2 Dieser Haftungsausschluss gilt nicht bei der Verletzung einer vertragswesentlichen Pflicht (Kardinalpflicht). Kardinalpflichten sind Verpflichtungen, deren Erfüllung die ordnungsgemäße Durchführung des Vertrages überhaupt erst ermöglicht und auf deren Einhaltung der Vertragspartner regelmäßig vertraut und vertrauen darf, mithin Rechte und Pflichten, die der Vertrag nach seinem Inhalt und Zweck gerade zu gewähren hat. In diesem Fall ist die Haftung des Verwenders auf den vertragstypischen Schaden begrenzt. Schadensersatzansprüche des Kunden, die auf Vertragsstrafenansprüche der Abnehmer des Kunden zurückgehen, sind in keinem Fall vorhersehbar und vertragstypisch in vorstehendem Sinn.

9.3 Die vorstehenden Haftungsausschlüsse und Haftungsbeschränkungen gelten nicht für Schäden aus der Verletzung des Lebens, des Körpers oder der Gesundheit, die auf einer vorsätzlichen oder fahrlässigen Pflichtverletzung durch den Verwender oder durch einen gesetzlichen Vertreter oder Erfüllungsgehilfen beruhen. Die Haftungsausschlüsse und Haftungsbeschränkungen gelten auch nicht für sonstige Schäden, die auf einer vorsätzlichen oder grob fahrlässigen Pflichtverletzung durch den Verwender oder durch einen seiner gesetzlichen Vertreter oder Erfüllungsgehilfen beruhen oder wenn der Schaden durch arglistiges Verschweigen entstanden ist. Ebenso bleiben Ansprüche nach dem Produkthaftungsgesetz unberührt.

ABSCHNITT III -BESONDERE BESTIMMUNGEN FÜR ONLINE-VERTRAGSSCHLÜSSE

§ 1 Geltungsbereich

1.1 Diese Regelungen dieses Abschnitts gelten gegenüber Verbrauchern i.S.d. § 13 BGB wie auch gegenüber Unternehmern i.S.d. § 14 BGB für alle Verträge, Lieferungen und sonstige Leistungen, wenn und soweit der Vertragsschluss über die Webseite des Verwenders oder andere Telemedienangebote des Verwenders erfolgt.

1.2 Verbraucher ist jede natürliche Person, die ein Rechtsgeschäft zu Zwecken abschließt, die überwiegend weder seiner gewerblichen noch ihrer selbständigen beruflichen Tätigkeit zugerechnet werden können.

1.3 Unternehmer ist eine natürliche oder juristische Person oder eine rechtsfähige Personengesellschaft, die bei Abschluss eines Rechtsgeschäfts in Ausübung ihrer gewerblichen oder selbständigen beruflichen Tätigkeit handelt.

1.4 Kunden im Sinne dieses Abschnitts sind sowohl Verbraucher als auch Unternehmer.

§ 2 Vertragsschluss

2.1 Die Angebote des Verwenders auf der Webseite stellen rechtlich unverbindliche Angebote dar und dienen als Aufforderung zur Abgabe eines Angebots (invitatio ad offerendum).

2.2 Der Kunde hat die Möglichkeit, die auf der Webseite des Verwenders aufgezählten Leistungen durch einen Klick auszuwählen, in einem Warenkorb zu erfassen und dadurch eine Bestellung zusammenzustellen. Das Angebot des Kunden kommt nach Durchlaufen des Bestellverlaufs durch Klick auf den Button „kostenpflichtig bestellen“ über die im Warenkorb enthaltenen Waren zustande. Der Kunde wird nach Abgabe seines Angebots unverzüglich per E-Mail über den Zugang der Bestellung (Bestellbestätigung) informiert. Diese Bestellbestätigung enthält zudem diese AGB und die gesetzlichen Kundeninformationen.

2.3 Der Kaufvertrag kommt nicht bereits mit Eingang der Bestellbestätigung zu Stande, sondern erst mit dem Versand einer Lieferanzeige durch den Verwender oder der Lieferung der Ware. Bei Bestellung und Zahlung mittels paypal oder per Vorabüberweisung erfolgt die Annahme der Bestellung mit der Aufforderung zur Zahlung in der Kasse. Erfolgt keine Zahlung mittels paypal oder per Vorabüberweisung ist der Verwender berechtigt, das in der Bestellung liegende Vertragsangebot innerhalb von 5 Werktagen anzunehmen oder die Annahme der Bestellung ohne Angabe von Gründen abzulehnen.

§ 3 Widerrufsrecht für Verbraucher

3.1 Ist der Kunde Verbraucher, so gilt folgendes:

Widerrufsbelehrung Widerrufsrecht

Sie haben das Recht, binnen vierzehn Tagen ohne Angabe von Gründen diesen Vertrag zu widerrufen.

Die Widerrufsfrist beträgt vierzehn Tage ab dem Tag, an dem Sie oder ein von Ihnen benannter Dritter, der nicht der Beförderer ist, die Waren in Besitz genommen haben bzw. hat. Für den Fall, dass Sie im Rahmen einer einheitlichen Bestellung mehrere Waren bestellt haben, die getrennt geliefert werden, beträgt die Widerrufsfrist vierzehn Tage ab dem Tag, an dem Sie oder ein von Ihnen benannter Dritter, der nicht der Beförderer ist, die letzte Ware in Besitz genommen haben bzw. hat. Für den Fall, dass die Lieferung der Ware in mehreren Teilsendungen oder Stücken erfolgt, beträgt die Widerrufsfrist vierzehn Tage ab dem Tag, an dem Sie oder ein von Ihnen benannter Dritter, der nicht der Beförderer ist, die letzte Teilsendung oder das letzte Stück in Besitz genommen haben bzw. hat.

Um Ihr Widerrufsrecht auszuüben, müssen Sie uns:
MEA Bautechnik GmbH
Sudetenstraße 1, 86551 Aichach, Deutschland
Fax: +49 (0) 8251 91-1852
E-Mail: onlineshop.bs@mea.de
mittels einer eindeutigen Erklärung (z.B. ein mit der Post versandter Brief, Telefax oder E- Mail) über Ihren Entschluss, diesen Vertrag zu widerrufen, informieren. Sie können dafür das in der Anlage beigefügte Muster- Widerrufsformular verwenden, das jedoch nicht vorgeschrieben ist.
Zur Wahrung der Widerrufsfrist reicht es aus, dass Sie die Mitteilung über die Ausübung des Widerrufsrechts vor Ablauf der Widerrufsfrist absenden.
Folgen des Widerrufs
Wenn Sie diesen Vertrag widerrufen, haben wir Ihnen alle Zahlungen, die wir von Ihnen erhalten haben, einschließlich der Lieferkosten (mit Ausnahme der zusätzlichen Kosten, die sich daraus ergeben, dass Sie eine andere Art der Lieferung als die von uns angebotene, günstigste Standardlieferung gewählt haben), unverzüglich und spätestens binnen vierzehn Tagen ab dem Tag zurückzuzahlen, an dem die Mitteilung über Ihren Widerruf dieses Vertrags bei uns eingegangen ist. Für diese Rückzahlung verwenden wir dasselbe Zahlungsmittel, das Sie bei der ursprünglichen Transaktion eingesetzt haben, es sei denn, mit Ihnen wurde ausdrücklich etwas anderes vereinbart; in keinem Fall werden Ihnen wegen dieser Rückzahlung Entgelte berechnet. Wir können die Rückzahlung verweigern, bis wir die Waren wieder zurückerhalten haben oder bis Sie den Nachweis erbracht haben, dass Sie die Waren zurückgesandt haben, je nachdem, welches der frühere Zeitpunkt ist.
Sie haben die Waren unverzüglich und in jedem Fall spätestens binnen vierzehn Tagen ab dem Tag, an dem Sie uns über den Widerruf dieses Vertrags unterrichten, an uns zurückzusenden oder zu übergeben. Die Frist ist gewahrt, wenn Sie die Waren vor Ablauf der Frist von vierzehn Tagen absenden. Sie tragen die unmittelbaren Kosten der Rücksendung der Waren. Sie müssen für einen etwaigen Wertverlust der Waren nur aufkommen, wenn dieser Wertverlust auf einen zur Prüfung der Beschaffenheit, Eigenschaften und Funktionsweise der Waren nicht notwendigen Umgang mit ihnen zurückzuführen ist.
Ende der Widerrufsbelehrung

3.2 Das Widerrufsrecht besteht nicht bei Artikeln, welche kundenspezifisch angefertigt sind.

3.3 Im Falle des Widerrufs trägt der Kunde die Kosten der Rücksendung der Ware.

§ 4 Preise, Versandkosten, Zahlungsbedingungen

4.1 Alle Zahlungsverpflichtungen sind in Euro geschuldet. Sämtliche Preise sind Endpreise und beinhalten insbesondere die jeweils gesetzlich gültige Umsatzsteuer.

4.2 Sofern nicht anders dargestellt, sind Liefer- und Versandkosten in den Preisen nicht enthalten. Die anfallenden Liefer- und Versandkosten werden als Versandkostenpauschale im elektronischen Bestellverlauf angezeigt. Kosten für die Verpackung sind in der jeweils angezeigten Versandkostenpauschale bereits enthalten.

4.3 Der Kunde kann die Leistungen des Verwenders (i) per Vorabüberweisung („Vorauskasse") oder (ii) per Rechnung oder (iii) mittels paypal zahlen, wobei nur bei der Zahlung mittels paypal zusätzliche, im Bestellvorgang angegebene Gebühren anfallen. Der Vergütungsanspruch des Verwenders ist bei Kauf auf Rechnung in voller Höhe mit Vertragsschluss fällig und innerhalb von 14 Tagen zu leisten. Bei Kauf mittels paypal oder Vorauskasse ist der Vergütungsanspruch innerhalb von 7 Tagen zu leisten. Er gilt erst ab dem Tage als erfüllt, an welchem der Verwender über den gesamten Rechnungsbetrag verlustfrei verfügen kann.

4.4 Befindet sich der Kunde im Zahlungsverzug oder entstehen nach Vertragsschluss begründete Zweifel an seiner Zahlungsfähigkeit, ist der Verwender befugt, noch ausstehende Leistungen aus diesem sowie anderen Verträgen mit dem Kunden bis zur Vor- oder Sicherheitsleistung ganz oder teilweise zurückzuhalten. Weitergehende Ansprüche des Verwenders bleiben unberührt.

§ 5 Lieferung und Gefahrübergang

5.1 Der Versand der Leistung erfolgt durch den Verwender an die in der Bestellung des Kunden angegebene Lieferadresse. Der Versand an den Kunden erfolgt innerhalb einer Woche, und zwar (i) bei Zahlung per Vorauskasse ab dem Zeitpunkt des Geldeingangs bzw. der vorbehaltlosen Gutschrift auf dem Konto des Verwenders (ii) bei Zahlung per Rechnung binnen 5 Tagen ab Versand der Rechnung durch den Verwender oder (iii) bei Zahlung mittels paypal ab Eingang der Freigabe durch paypal, es sei denn, dass der Verwender den Kunden mit der Vertragsbestätigung anderweitig informiert.

5.2 Der Verwender ist unter angemessener Berücksichtigung der Kundeninteressen zu Teilleistungen berechtigt. Erfolgt die Lieferung in Teilleistungen, so werden dem Kunden hierfür außer der einmaligen Versandkostenpauschale keine weiteren Versandkosten berechnet.

5.3 Ist der Kunde Verbraucher, so geht die Gefahr des zufälligen Untergangs und der zufälligen Verschlechterung der Ware mit der Übergabe der Ware an den Verbraucher über. Ist der Kunde Unternehmer, so geht die Gefahr mit der Auslieferung der Ware an den Spediteur, den Frachtführer oder der sonst zur Ausführung der Versendung bestimmten Person oder Anstalt über. Der Übergabe steht es stets gleich, wenn der Kunde mit der Annahme in Verzug ist.

§ 6 Lieferverzögerungen

6.1 Ist der Kunde Unternehmer gelten für Lieferverzögerungen durch den Verwender die Regelungen in Abschnitt II, Ziffern 4.1 und 4.2 entsprechend.

6.2 Ist der Kunde Verbraucher, ist der Verwender berechtigt vom Vertrag zurückzutreten, wenn er ohne eigenes Verschulden zur Lieferung der bestellten Ware nicht in der Lage ist, weil der Vorlieferant seine vertraglichen Verpflichtungen nicht erfüllt hat, oder ist die vom Kunden bestellte Ware für einen Zeitraum von mindestens einem Monat wegen höherer Gewalt nicht verfügbar ist. Der Verwender wird den Kunden im Falle entsprechender Lieferschwierigkeiten unverzüglich informieren. Im Falle eines Rücktritts nach Maßgabe dieser Ziffer wird

der Verwender dem Kunden bereits geleistete Zahlungen unverzüglich erstatten. Darüberhinausgehende gesetzliche Ansprüche des Kunden bleiben im Übrigen unberührt.

§ 7 Eigentumsvorbehalt

7.1 Ist der Kunde Unternehmer, so gilt Abschnitt II. § 5 entsprechend.

7.2 Ist der Kunde Verbraucher, so behält sich der Verwender das Eigentum an der Leistung bis zur vollständigen Zahlung des Gesamtpreises vor.

§ 8 Gewährleistung

8.1 Ist der Kunde Unternehmer, so gilt für die Gewährleistung des Verwenders Abschnitt II. § 7.

8.2 Ist der Kunde Verbraucher, so gelten die gesetzlichen Bestimmung zur Gewährleistung.

§ 9 Haftung, Schadenersatz

9.1 Für die Haftung des Verwenders gegenüber einem Kunden, der Unternehmer ist, auf Schadenersatz findet Abschnitt II, § 8 Anwendung.

9.2 Ist der Kunde Verbraucher, so haftet der Verwender nach den gesetzlichen Bestimmungen, soweit eine Haftung nicht nach folgenden Bestimmungen ausgeschlossen ist.

9.2.1 Die Haftung für leicht fahrlässige Pflichtverletzungen ist ausgeschlossen, sofern nicht Schäden aus der Verletzung des Lebens, des Körpers oder der Gesundheit oder Garantien oder Ansprüche nach dem Produkthaftungsgesetz betroffen sind. Unberührt bleibt ferner die Haftung für die Verletzung von Pflichten, deren Erfüllung die ordnungsgemäße Durchführung des Vertrages überhaupt erst ermöglicht und auf deren Einhaltung der Kunde regelmäßig vertrauen darf (vertragswesentliche Pflichten).

9.2.2 Die Regelungen der Ziffer 9.2 gelten auch für Pflichtverletzungen von Erfüllungsgehilfen des Verwenders.

Stand Juli 2017

Art. Nr.	Seite
010140090	28
010140092	28
010140094	28
010140096	28
010140098	28
010140100	28
010140104	28
010140105	28
010140108	46
010140110	46
010140112	46
010140114	46
010140117	38, 46
010140188	49, 113
010140424	53, 228
010140426	53
010140428	53
010140430	53
010140436	53
010140449	54, 118, 229
010140455	54, 118, 229
010140457	54, 118, 229
010140541	38
010140543	38
010140544	38
010140545	38
010140546	46
010140547	38
010140569	25
010140572	28
010140573	28
010140576	228
010140586	227
010140604	227
010140606	227
010140608	227
010140648	234
010140650	235
010140652	236
010140654	237
010140656	234-237
010140658	232
010140660	232
010140728	29, 86, 126, 205
010140730	29, 86, 126, 205
010140732	29, 86, 126, 205
010140734	29, 86, 126, 205
010140736	29, 86, 126, 205
010140738	29, 86, 126, 205
010140740	25
010140742	25
010140744	25
010140745	25
010140746	25
010140747	25
010140748	28
010140749	25
010140750	35
010140751	28
010140752	35
010140753	35
010140754	35
010140755	35
010140756	35
010140757	35
010140758	38
010140759	35
010140760	43
010140761	38
010140762	43
010140763	43
010140764	43

Art. Nr.	Seite
010140765	43
010140766	43
010140767	43
010140768	46
010140769	43
010140771	46
010141668	58
010141683	58
010141690	58
010141694	58
010141697	58
010141724	58
010141729	58
010141800	16
010141802	16
010141803	16
010141808	19
010141810	19
010141812	19, 66, 68
010141814	16
010141816	20
010141818	20
010141820	20
010141822	20
010141824	19
010141836	20
010141838	17
010141840	17
010141842	17
010141844	19
010141846	16
010141850	16
010141852	16
010141854	20
010141856	16
010141858	20
010141862	18
010141866	18
010141872	18
010141874	18
010141876	18
010141878	18
010141880	18
010141882	21
010141888	18
010145060	169
010145125	31, 88
010150115	168
010150117	168
010150119	169
010150121	168
010150123	168
010150125	168
010150127	168
010150128	168
010150129	168
010150130	168
010150131	168
010150137	169
010150139	169
010150141	169
010150170	169
010150191	169
010150193	169
010150197	169
010150730	77, 81, 85, 169, 248
010150805	173
010150810	173
010150815	173
010150850	172
010150855	172

Art. Nr.	Seite
010150860	172
010151169	135, 161
010151171	134
010151173	135, 161
010151747	153
010151799	151-152
010151846	131, 160
010152001	146
010152002	146
010152003	146
010152005	146
010152009	146
010152017	147
010152022	153
010152023	153
010152024	153
010152025	153
010152026	153
010152027	153
010152059	151
010152061	151
010152063	151
010152065	151
010152066	151
010152067	152
010152068	151
010152069	152
010152070	151
010152071	152
010152072	151
010152073	152
010152074	151
010152086	152
010152088	152
010152090	152
010152092	152
010152094	152
010152107	31, 88
010152109	31, 88
010152113	29, 86, 126, 205
010152115	33, 41, 49, 54, 90, 102, 113, 118, 128, 134, 141, 145, 147, 229
010152130	151
010152142	152
010152143	151
010152145	151
010152147	151
010152149	151
010152161	152
010152163	152
010152165	152
010152167	152
010152176	152
010152196	151
010152197	151
010152198	152
010152204	31, 88
010152209	31, 88
010152223	31, 88
010152225	31, 88
010152324	31, 88
010152326	31, 88
010152328	32, 89
010152330	32, 89
010152332	32, 89
010152334	32, 89
010152335	32, 89
010152336	40, 101
010152337	32, 89, 157

Art. Nr.	Seite
010152338	40, 101
010152340	40, 101
010152342	40, 101
010152344	40, 101
010152345	41, 102
010152346	40, 101
010152347	41, 102
010152348	49, 112
010152350	49, 112
010152351	32, 89
010152353	32, 89, 157
010152355	49, 113
010152357	49, 113
010152361	41, 102
010152363	41, 102
010152364	54, 118, 229
010152365	49, 113
010152366	54, 118, 229
010152367	49, 113
010152421	89
010152428	31, 88
010152521	128
010152522	129
010152523	128
010152524	128
010152525	128
010152543	33, 90
010152545	128
010152547	134
010152549	141
010152551	145
010152553	32, 89
010152555	32, 89
010152557	32, 89
010152700	21, 28, 38, 46, 53
010152707	21, 28, 38, 46, 68, 77, 81, 85, 93, 96, 99, 105, 107, 109, 117, 125, 132, 138, 144, 147
010152708	21, 28, 38, 46, 53, 68, 77, 81, 85, 93, 96, 99, 105, 107, 109, 117, 125, 132, 138, 144, 147
010152710	21
010152717	21
010152765	128
010152767	32, 89, 157
010152858	30, 39, 47, 87, 100, 110, 127, 133, 139
010152859	59, 206
010152860	59, 206
010152866	30, 39, 47, 87, 100, 110, 127, 133, 139
010152900	30, 39, 47, 87, 100, 110, 127, 133, 139
010152910	32, 89
010152914	32, 89
010153094	129, 159
010153095	128
010153096	129, 135, 142, 159, 161, 165
010153098	129, 135, 142, 159, 161, 165
010153104	48, 111, 140
010153143	132

Art. Nr.	Seite
010153145	132
010153147	132
010153149	132
010153151	132
010153153	134
010153155	134
010153156	134
010153157	134
010153196	172
010153371	125
010153373	125
010153375	125
010153377	125
010153379	125
010153381	125
010153383	125
010153385	125
010153387	125
010153389	125
010153391	125
010153551	138
010153553	138
010153555	138
010153557	138
010153559	138
010153561	141
010153563	141
010153565	141
010153567	141
010153751	143
010153753	143
010153755	143
010153773	143
010153777	144
010153883	173
010154124	48, 111, 140, 142
010154126	141
010154236	48, 111, 140, 142, 165
010154237	142, 165
010154239	141
010154611	136
010154613	136
010154615	136
010154617	138
010154631	73
010154633	73
010154635	73
010154637	76, 84
010154709	52, 104, 107, 109, 114-116, 131, 137, 143, 146, 153, 160, 164
010154714	52, 114-116, 143, 146, 153, 192
010154717	104, 107, 109, 137, 164
010154718	52, 114-116, 143, 146, 153
010154726	52, 104, 107, 109, 114-116, 131, 137, 143, 146, 153, 160, 164
010154728	52, 104, 107, 109, 114-116, 131, 137, 143, 146, 153, 160, 164
010154856	147
010154858	147
010154859	145, 147
010155580	66
010155582	64
010155584	64
010155586	66
010155588	68
010155590	65
010155592	67
010155594	66, 68
010155595	65
010155596	66, 68
010155599	66
010155602	64
010155606	64
010155610	91
010155612	91
010155614	93, 99
010155616	65
010155618	67
010155694	67
010155695	67
010155696	68
010155803	21, 28, 38, 46, 53, 68, 77, 81, 85, 93, 96, 99, 105, 107, 109, 117, 125, 132, 138, 144, 147
010155807	21, 28, 38, 46, 53, 68, 77, 81, 85, 93, 96, 99, 105, 107, 109, 117, 125, 132, 138, 144, 147
010157117	130
010157119	
010157122	130
010157123	130
010157125	130
010157127	130
010157129	130
010157131	130
010157133	130
010157135	130
010157137	130
010157139	130
010157141	131
010157201	123
010157203	123
010157205	123
010157207	124
010157209	124
010157211	124
010157213	124
010157215	124
010157217	124
010157219	123
010157221	123
010157223	123
010157225	124
010157227	124
010157229	124
010157231	124
010157233	124
010157235	124
010157237	123
010157239	123
010157241	123
010157243	124
010157245	124
010157247	124
010157249	124
010157251	124
010157253	124
010157255	123
010157257	123
010157259	123
010157261	124
010157263	124
010157265	124
010157267	124
010157269	124
010157271	124
010157273	123
010157275	123
010157277	123
010157279	123
010157285	136
010157287	138
010157301	125
010157303	125
010157305	125
010157531	136
010157532	136
010157533	136
010157535	136
010157537	136
010157539	136
010157541	136
010157543	136
010157545	136
010157547	136
010157549	137
010159893	30, 39, 47, 87, 100, 110, 127, 133, 139
010159895	30, 39, 47, 87, 100, 110, 127, 133, 139
010183025	244
010183050	244
010183055	244
010183065	244
010183085	244
010185030	244
010185063	244
010185065	244
010185075	244
010185110	244
010186027	244
010186046	244
010186051	244
010186072	244
010186090	244
010186092	244
010186107	244
010190012	245
010190016	245
010190022	245
010190026	245
010190032	245
010190036	245
010190040	245
010190041	245
010190042	245
010190046	245
010190050	246
010190052	246
010190060	246
010190064	246
010190066	246
010190068	246
010190070	246
010190071	246
010190080	246
010190082	246
010190100	247
010190200	247
010190300	247
010190310	248
010190320	248
010190330	248
010190340	248
010190350	248
010190360	248
010190421	248
010190423	248
010190425	248
010190431	248
010190433	248
010190435	248
010504205	173
010710001	178
010710002	178
010710003	178
010710005	178
010710007	178
010710009	178
010710011	178
010710021	178
010710023	178
010710025	178
010710027	178
010710029	178
010710031	178
010710033	178
010710035	178
010710037	178
010710039	178
010710061	169
010710063	173
010710065	158
010710071	179
010710073	177, 179
010710077	177, 179
010710079	177, 179
010710101	184
010710102	184
010710103	
010710105	184
010710107	184
010710109	184
010710111	184
010710113	184
010710115	184
010710117	184
010710119	184
010710121	184
010710123	184
010710125	184
010710127	184
010710129	184
010710131	184
010710151	185
010710153	183, 185
010710155	183, 185
010710157	183, 185
010710171	189
010710172	189
010710173	
010710175	189
010710177	189
010710179	189
010710181	189
010710183	189
010710185	189
010710187	189
010710189	189
010710191	189

Art. Nr.	Seite
010710193	189
010710195	189
010710197	189
010710199	189
010710201	189
010710221	190
010710223	188, 190
010710225	188, 190
010710227	188, 190
010710493	192
010710495	192
010710515	181, 186, 191, 193
010710516	181, 186, 191, 193
010710517	181, 186, 191, 193
010710601	180
010710603	180
010710605	180
010710607	180
010710617	180
010710619	180
010710621	180
010710622	180
010710627	180
010710641	186
010710643	186
010710645	186
010710647	186
010710648	186
010710650	186
010710652	186
010710661	186
010710682	191
010710684	191
010710689	191
010710803	193
010710805	193
010710808	193
010710812	145
010710901	176
010710903	176
010710905	176
010710907	176
010710909	176
010710911	176
010710913	176
010710915	176
010710917	176
010710919	176
010710921	176
010710923	176
010710925	176
010710927	176
010710929	176
010710931	176
010710933	176
010710941	177
010710951	182
010710953	182
010710955	182
010710957	182
010710959	182
010710961	182
010710963	182
010710965	183
010710966	182
010710967	182
010710968	182
010710969	182
010710970	182

Art. Nr.	Seite
010710971	182
010710972	182
010710973	182
010710974	182
010710975	182
010710977	187
010710978	187
010710979	187
010710980	187
010710981	
010710982	187
010710983	187
010710984	187
010710985	187
010710986	187
010710987	187
010710988	187
010710989	187
010710990	187
010710991	188
010710992	187
010710994	187
010710996	187
010711060	194
010711062	194
010711064	194
010711066	194
010711070	194
010711072	194
010711074	194
010711076	194
010711080	194
010711082	194
010711084	194
010711086	194
010711088	194
010711090	194
010711092	194
010711094	194
010711098	194
010711100	194
010711102	194
010711104	194
010711106	194
010711120	181
010711122	186
010711123	181
010711124	191
010711125	191
010711127	193
010711344	192
010711346	192
010711348	192
010712357	162
010712359	162
010712369	164
010712375	165
010712381	164
010712382	164
010712399	143
010712401	143
010712403	143
010712406	144
010712408	144
010712411	145
010712481	29, 86, 126, 205
010712485	29, 86, 126, 205
010712497	29, 86, 126, 205
010712600	74
010712602	74
010712604	74
010712606	75

Art. Nr.	Seite
010712608	75
010712610	75
010712612	75
010712614	75
010712616	75
010712618	74
010712620	74
010712622	74
010712624	75
010712626	75
010712628	75
010712630	75
010712632	75
010712634	75
010712636	74
010712638	74
010712640	74
010712642	74
010712644	74
010712646	74, 156
010712648	74
010712650	74
010712652	74
010712654	74
010712656	74
010712657	76
010712658	76, 156
010712660	76
010712662	76
010712664	76
010712666	76, 85, 156
010712668	76, 85
010712670	76, 85
010712671	33, 90
010712676	76, 85, 156
010712677	32, 89, 157
010712678	76, 85
010712679	33, 90
010712762	163
010712764	163
010712766	164
010712768	164
010712778	164
010712780	165
010712782	163
010712784	163
010712786	164
010712798	164
010712800	165
010712804	162
010712806	162
010712816	164
010712818	164
010712820	164
010712822	165
010712834	40, 101
010712836	40, 101
010712837	40, 101
010712838	40, 101
010712840	41, 102
010712841	41, 102
010712842	48, 112
010712843	48, 111
010712844	48, 112
010712845	48, 111
010712846	49, 112
010712847	49, 112
010712848	49, 113
010712849	49, 112
010712850	54, 118, 229
010712852	54, 118, 229
010712853	54, 118, 229

Art. Nr.	Seite
010712864	114, 117
010712866	41, 102
010712868	49, 113
010712870	54, 118, 229
010712884	158
010712886	158
010712887	156
010712896	158
010712898	158
010712900	159
010712938	160
010712940	160
010712950	160
010712952	160
010712954	160
010713120	32, 89, 157
010713124	32, 89, 157
010713128	40, 101
010713280	101
010713284	41, 102
010713288	41, 102
010713292	49, 112
010713296	49, 112
010713300	91
010713302	91
010713312	92
010713314	92
010713316	92
010713318	92
010713320	92
010713326	93
010713330	93, 99
010713334	91
010713336	91
010713338	91
010713340	91
010713342	91
010713344	91
010713346	91
010713348	92
010713350	92
010713352	92
010713354	92
010713356	92
010713358	93, 99
010713364	93, 99
010713366	93, 99
010713368	92
010713370	94
010713372	94
010713374	96
010713376	94
010713378	94
010713380	94
010713382	95
010713384	95
010713386	95
010713388	95
010713390	95
010713392	95
010713394	95
010713396	95
010713398	95
010713400	103
010713402	103
010713404	103
010713405	103
010713406	103
010713407	103
010713408	103
010713410	103
010713412	95

Art. Nr.	Seite
010713413	95
010713414	104
010713416	94
010713417	94
010713418	94
010713420	94
010713421	94
010713422	94
010713424	96
010713426	96
010713428	96
010713430	96
010713432	96
010713434	103
010713436	103
010713438	103
010713440	105
010713442	103
010713444	105, 109
010713446	105, 109
010713448	105, 109
010713450	105, 109
010713452	106
010713454	106
010713456	106
010713458	107
010713460	106
010713462	106
010713464	106
010713466	106
010713467	106
010713468	106
010713470	106
010713471	106
010713472	106
010713474	107
010713476	107
010713478	107
010713480	107
010713482	107
010713484	77
010713486	77
010713488	77
010713490	81
010713492	78
010713494	78
010713496	78
010713498	79
010713500	79
010713502	79
010713504	79
010713506	79
010713508	79
010713510	78
010713512	78
010713514	78
010713516	79
010713518	79
010713520	79
010713522	79
010713524	79
010713526	79
010713528	78
010713530	78
010713532	78
010713534	78
010713536	78
010713538	78
010713540	78
010713542	78
010713544	78
010713546	78
010713548	78

Art. Nr.	Seite
010713550	80
010713552	80
010713554	80
010713556	80
010713558	80
010713560	81
010713562	81
010713564	81
010713566	81
010713568	81
010713570	114
010713572	115
010713574	114
010713576	114
010713578	114
010713580	115
010713582	115
010713584	115
010713586	114, 117
010713588	115
010713590	115
010713606	82
010713608	82
010713610	82
010713612	82
010713614	82
010713616	82
010713618	82
010713620	82
010713622	82
010713624	82
010713626	82
010713628	82, 156
010713630	82
010713632	82
010713634	82
010713636	82
010713638	82
010713640	83
010713642	83
010713644	83
010713646	83
010713648	83
010713650	83
010713652	83
010713654	83
010713656	83
010713658	83
010713660	83
010713662	83
010713664	84
010713666	84, 156
010713668	84
010713670	84
010713672	84
010713678	97
010713680	97
010713682	97
010713684	97
010713686	97
010713688	97
010713690	97
010713692	97
010713694	97
010713696	98
010713698	98
010713700	98
010713702	98
010713704	98
010713706	98
010713708	98
010713710	98
010713712	98

Art. Nr.	Seite
010713714	98
010713716	98
010713718	99
010713726	108
010713728	108
010713730	108
010713732	108
010713734	108
010713736	108
010713738	108
010713740	108
010713742	108
010713744	109
010713746	116
010713748	116
010713750	116
010713752	116
010714090	49, 113
010714094	49, 113
010730002	203
010730004	203
010730006	203
010730008	203
010730010	203
010730012	203
010730014	203
010730016	203
010730018	203
010730020	203
010730022	203
010730024	203
010730026	202
010730028	202
010730030	202
010730032	202
010730034	202
010730036	202
010730044	202
010730046	202
010730048	202
010730050	202
010730052	202
010730054	202
010730090	207
010730092	207
010730098	207
010730100	207
010730102	207
010730104	207
010730106	207
010730108	207
010730110	207
010730112	207
010730114	207
010730116	207
010730126	208
010730128	208
010730134	208
010730136	208
010730138	208
010730140	208
010730142	208
010730144	208
010730146	208
010730148	208
010730150	208
010730152	208
010730158	204
010730160	204
010730162	204
010730164	204
010730170	204
010730172	204

Art. Nr.	Seite
010730174	204
010730176	204
010730182	221
010730184	221
010730186	221
010730188	221
010730200	202
010730202	202
010730204	202
010730206	202
010730208	202
010730210	202
010730212	202
010730214	202
010730216	204
010730218	202
010730220	202
010730222	202
010730224	202
010730226	204
010730256	209
010730258	209
010730260	209
010730262	209
010730264	211
010730266	209
010730268	209
010730270	209
010730272	209
010730274	211
010730276	209
010730278	209
010730280	209
010730282	209
010730284	211
010730286	209
010730288	209
010730290	209
010730292	209
010730294	211
010730296	209
010730298	209
010730300	209
010730328	221
010730330	221
010730334	31, 88
010730336	31, 88
010730338	216
010730340	220
010730342	216
010730344	220
010730346	213
010730348	213
010730350	213
010730352	213
010730354	213
010730356	213
010730358	213
010730360	213
010730362	217
010730364	217
010730366	217
010730368	217
010730370	217
010730372	217
010730374	217
010730376	217
010730386	215
010730388	215
010730390	215
010730392	215
010730394	219
010730396	219

Art. Nr.	Seite
010730398	219
010730400	219
010730404	198
010730406	198
010730407	198
010730408	200
010730410	198
010730412	198
010730413	221
010730414	198
010730416	200
010730417	221
010730418	198
010730420	198
010730422	198
010730424	200
010730426	198
010730428	198
010730430	198
010730432	200
010730434	198
010730436	198
010730438	198
010730440	200
010730442	198
010730444	198
010730446	198
010730448	200
010730466	209
010730468	211
010730470	209
010730472	209
010730474	209
010730476	209
010730478	211
010730500	213
010730502	213
010730504	213
010730506	213
010730508	213
010730510	213
010730512	213
010730514	213
010730516	215
010730518	213
010730520	213
010730522	213
010730524	213
010730526	215
010730528	213
010730530	213
010730532	213
010730534	213
010730556	217
010730558	217
010730560	217
010730562	217
010730564	217
010730566	217
010730568	217
010730570	217
010730572	219
010730574	217
010730576	217
010730578	217
010730580	217
010730582	219
010730584	217
010730586	217
010730588	217
010730590	217
010730612	199
010730614	199

Art. Nr.	Seite
010730616	199
010730618	200
010730620	199
010730622	199
010730624	199
010730626	200
010730628	199
010730630	199
010730632	199
010730634	200
010730636	199
010730638	199
010730640	199
010730642	200
010730644	203
010730646	203
010730648	203
010730650	203
010730652	214
010730654	214
010730656	214
010730658	214
010730660	215
010730662	214
010730664	214
010730666	214
010730668	214
010730670	215
010730672	214
010730674	214
010730676	214
010730678	214
010730680	215
010730682	214
010730684	214
010730686	214
010730688	214
010730690	215
010730692	218
010730694	218
010730696	218
010730698	218
010730700	219
010730702	218
010730704	218
010730706	218
010730708	218
010730710	219
010730712	218
010730714	218
010730716	218
010730718	218
010730720	219
010730722	218
010730724	218
010730726	218
010730728	218
010730730	219
010730732	201
010730734	201
010730736	201
010730738	201
010730740	201
010730742	201
010730744	201
010730746	201
010730748	207
010730750	207
010730752	208
010730754	208
010730756	212
010730758	212
010730760	212

Art. Nr.	Seite
010730762	212
010730764	212
010730766	212
010730768	212
010730770	212
010730772	216
010730774	216
010730776	216
010730778	216
010730780	216
010730782	216
010730784	220
010730786	220
010730788	220
010730790	220
010730792	220
010730794	220
010730796	201, 207-208, 212, 216, 220
010730798	31, 88
010730800	31, 88
010730802	31, 88
010730804	31, 88
010730806	31, 88
010730808	31, 88
010730810	31, 88
010730812	31, 88
010730814	40, 101
010730816	40, 101
010730818	40, 101
010730820	40, 101
010730822	48, 112
010730824	48, 112
010730826	48, 112
010730828	48, 112
010730842	210
010730844	210
010730846	210
010730848	210
010730850	210
010730852	210
010730854	210
010730856	210
010730858	210
010730860	210
010730862	210
010730864	210
010730866	211
010730868	211
010730870	211
010730872	211
010756131	241
010756133	241
010756135	241
010756137	241
010756139	241
010756141	240
010756143	240
010866030	246
012140002	26
012140004	26
012140006	26
012140008	27
012140009	27
012140034	44
012140036	44
012140038	44
012140040	45
012140058	26
012140060	26
012140062	26
012140064	27
012140074	44

Art. Nr.	Seite
012140076	44
012140078	44
012140080	45
012140400	51, 228
012140402	51
012140404	51
012140406	51, 228
012140408	51
012140410	51
012140442	52
012140443	52
012140516	36
012140518	36
012140520	36
012140522	36
012140524	36
012140526	36
012140564	26
012140566	26
012140568	26
012140570	27
012140600	226
012140602	226
012140612	36
012140614	36
012140616	36
012140618	37
012145110	37
012145112	37
012152861	47, 110, 139
012152863	47, 110, 139
012152867	47, 110, 139
012152869	47, 110, 139
012152874	47, 110, 139
012152875	30, 87, 127
012152876	47, 110, 139
012152877	30, 87, 127
012152879	30, 87, 127
012152881	30, 87, 127
012152883	30, 87, 127
012152885	30, 87, 127
012152887	39, 100, 133
012152889	39, 100, 133
012152891	39, 100, 133
012152893	39, 100, 133
012152895	39, 100, 133
012152897	39, 100, 133
012159030	30, 39, 47, 87, 100, 110, 127, 133, 139
012159031	30, 39, 47, 87, 100, 110, 127, 133, 139

AUSSCHREIBUNGSTEXTE - EINFACH - SCHNELL - AKTUELL

Die MEA Group ist nicht nur für ihre herausragenden innovativen und hochqualitativen Produkte im Markt bekannt, sondern auch für Ihren kompetenten, zuverlässigen und schnellen Service. Der Kunde steht im Mittelpunkt unserer Handlungen und wir legen viel Wert auf Nähe und persönliche Betreuung.

Unter **www.ausschreiben.de** finden Sie unsere aktuellen Ausschreibungen mit DIN- und VOB-gerechten Texten zum direkten Download in Ihre Dokumente. Sollten Sie zusätzlich noch Informationen benötigen, steht Ihnen unsere Anwendungstechnik gerne zur Verfügung.

ARCHITEKTUR

www.ausschreiben.de

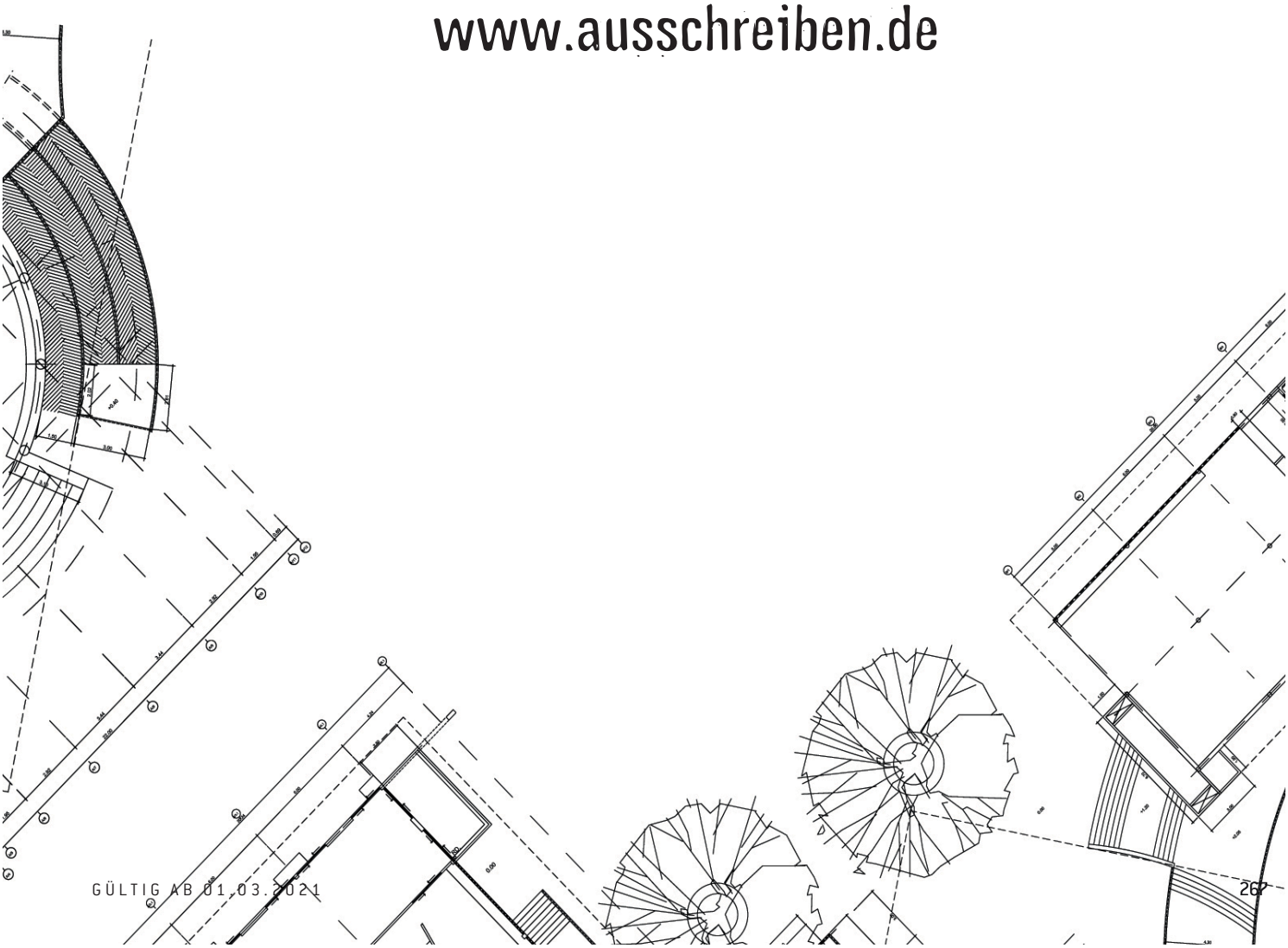

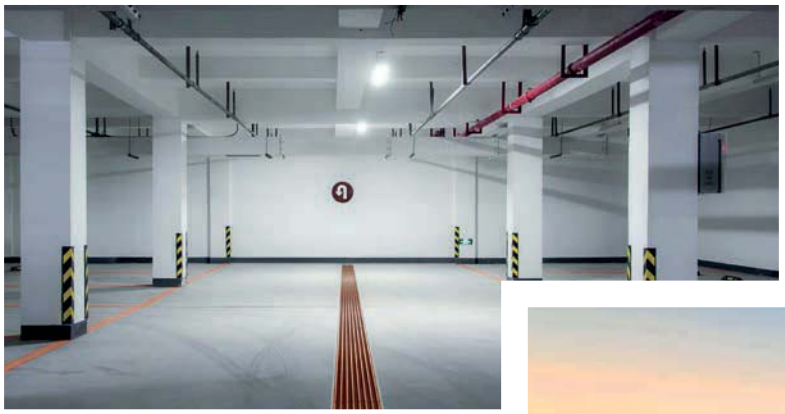

TIEFGARAGEN UND PARKHÄUSER

PARKPLÄTZE UND GRÜNANLAGEN

HÄFEN UND CONTAINERTERMINALS

MEA ANWENDUNGS-GEBIETE

TRAM- UND SCHIENENLÖSUNGEN

FLUGHÄFEN (AIRSIDE)

ENTWÄSSERUNG VON INNENSTÄDTEN UND PARKANLAGEN

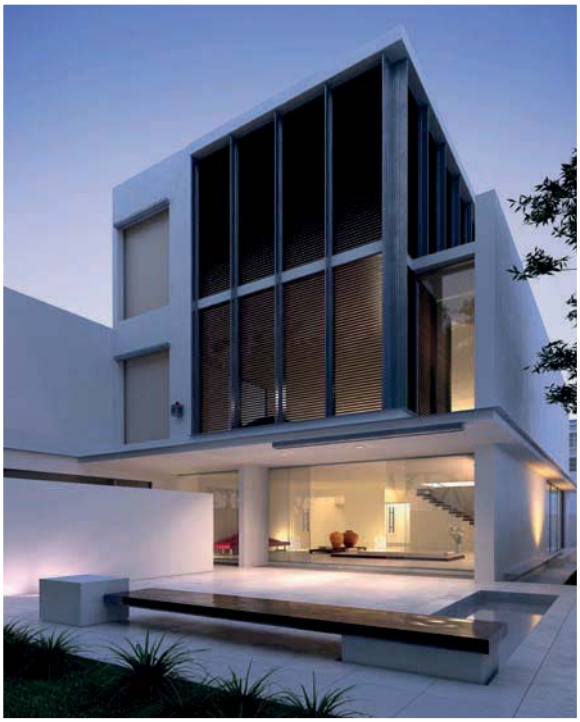

DÄCHER, TERRASSEN UND FASSADEN

TANKSTELLEN

STRAßEN UND AUTOBAHNEN

STANDORTE DER MEA GROUP WELTWEIT

- Deutschland: Aichach (Hauptverwaltung und Vertrieb)
- Frankreich: Saint-Dié-des-Vosges
- Tschechien: Pilsen, Prag, Karlsbad, Brünn, Turnov, Budweis
- Polen: Warszawa
- Rumänien: Dej
- Großbritannien: Deeside
- Österreich: Herzogenburg, Sipbachzell
- Slowakei: Drietoma
- China: Kunshan City, Provinz Jiangsu

Ihr Partner für MEA Produkte

BUILDING SUCCESS

MEA Bautechnik GmbH / Sudetenstraße 1 / D-86551 Aichach / www.mea-group.com
Geschäftsbereich MEA Water Management

010264202 | DE | 03.2021